

COMUNIDAD AUTONOMA DE ANDALUCIA

Orden de 25 de noviembre de 1991, de la Consejería de Educación y Ciencia, por la que se convoca concurso de traslados en el Cuerpo de Maestros para la provisión de puestos de trabajo en los Centros públicos de Preescolar, Educación General Básica y Educación Especial de la Comunidad Autónoma de Andalucía.

ANEXOS

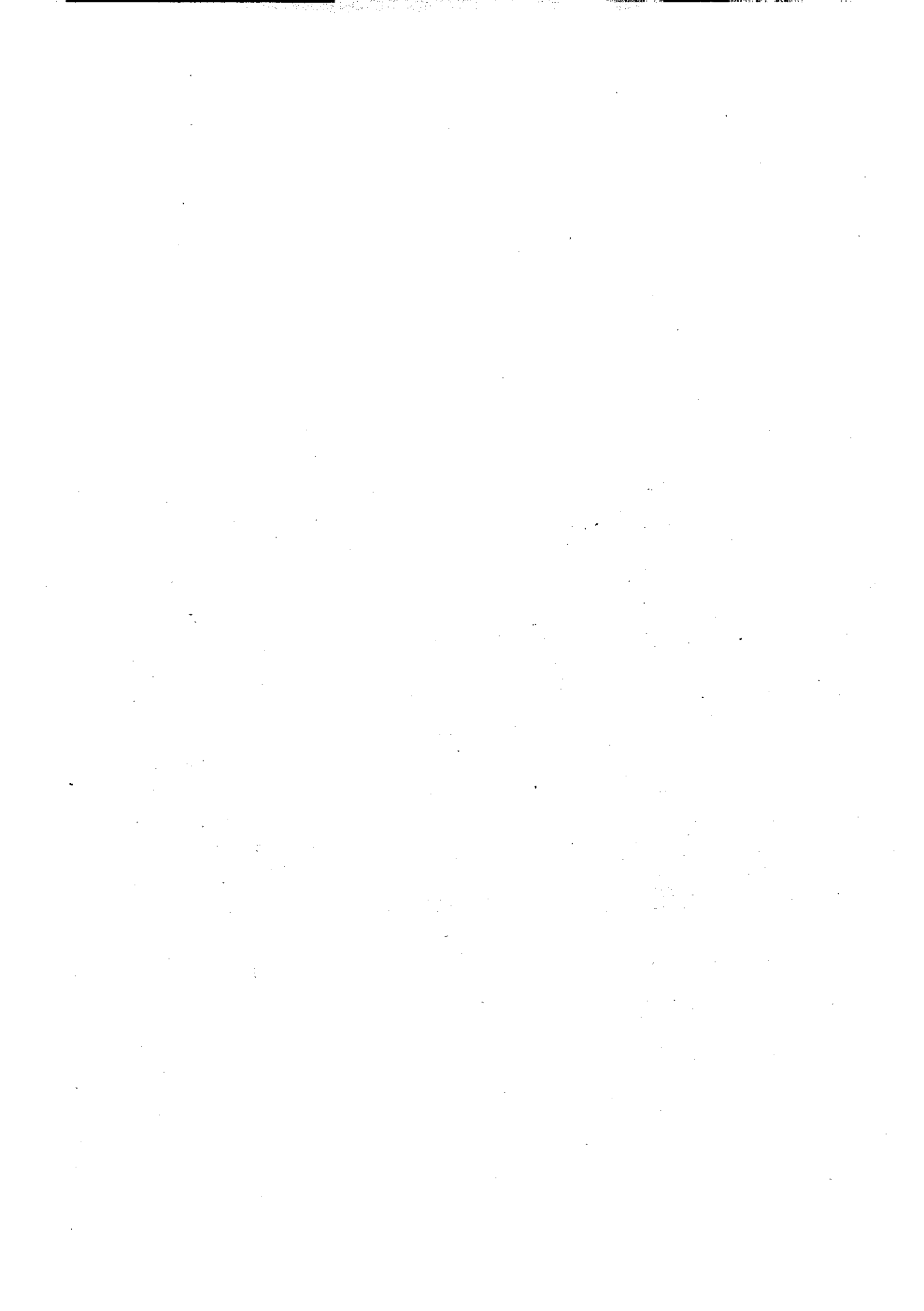

A N E X O I

SOLICITUD DE PARTICIPACION EN EL CONCURSO DE TRASLADOS DE MAESTROS 1991-92 Y EN LOS PROCEDIMIENTOS PREVIOS AL MISMO

DATOS DE IDENTIFICACION

PRIMER APELLIDO										SEGUNDO APELLIDO									
NOMBRE										Nº DE LISTA									
D.N.I.					N.R.P.														

DOMICILIO A EFECTO DE NOTIFICACIONES

CALLE O PLAZA Y NUMERO										TELEFONO									
LOCALIDAD										COD. POSTAL									

A CUMPLIMENTAR POR TODOS LOS CONCURSANTES

Propietario Provisional ó temporal														
Localidad					Centro									
Propietario Definitivo					Código Centro									
Localidad					Centro					Especialidad				

APARTADOS DE PARTICIPACION

Indique con una X el apartado ó apartados por los que concursa:

1	<input type="checkbox"/>	Readscripción en el Centro docente por haber sido cesado a consecuencia de modificación o supresión de su puesto de trabajo
2	<input type="checkbox"/>	Readscripción en el Centro docente por estar adscrito a un puesto para el que no está habilitado.
3	<input type="checkbox"/>	Otras readscripciones en el Centro.
4	<input type="checkbox"/>	Readscripción en la zona si se acoge a la disposición transitoria 1ª del R.D. 895 / 1989 de 14 de Julio.
5	<input type="checkbox"/>	Derecho preferente a localidad ó zona.
6	<input type="checkbox"/>	Concurso General de Traslados.

A CUMPLIMENTAR SI PARTICIPA POR ALGUNO DE LOS APARTADOS 1, 2 ó 3

Indique el Centro en que está destinado y en el que será readscrito si se produce vacante, así como la Especialidad que ocupa.

LOCALIDAD					CENTRO					CODIGO CENTRO				
PROVINCIA					ESPECIALIDAD					CODIGO ESPEC.				

A CUMPLIMENTAR SI PARTICIPA EN EL APARTADO 4

Indique la zona en que debe ser readscrito, caso de producirse vacante. CODIGO DE ZONA

--	--	--	--	--	--	--	--	--	--

A CUMPLIMENTAR SI PARTICIPA POR EL APARTADO 5

Si se encuentra en alguno de los supuestos recogidos en el Art. 18 del R.D. 895 / 1989 de 14 de Julio, indique el apartado por el que ejerce el derecho preferente (A, B, C, D, E, F, G, H, ó I) que le es aplicable. APARTADO:

Si se encuentra en alguno de los supuestos recogidos en las disposiciones transitorias 1ª, 2ª, 3ª, 4ª, ó 5ª del R.D. 895 / 1989 de Julio, marque con una X la casilla correspondiente a la Disposición Transitoria que le es aplicable.

1	<input type="checkbox"/>	Disposición Transil. 1ª	2	<input type="checkbox"/>	Disposición Transil. 2ª	3	<input type="checkbox"/>	Disposición Transil. 3ª	4	<input type="checkbox"/>	Disposición Transil. 4ª	5	<input type="checkbox"/>	Disposición Transil. 5ª
---	--------------------------	-------------------------	---	--------------------------	-------------------------	---	--------------------------	-------------------------	---	--------------------------	-------------------------	---	--------------------------	-------------------------

Si le es aplicable alguna de las Disposiciones Transitorias 1ª, 2ª, 3ª, 4ª, ó 5ª, señale con una X la casilla correspondiente al Concurso mediante el cual obtuvo este derecho o en su caso especialidad de la unidad escolar para la que fue propuesta.

1	<input type="checkbox"/>	Preescolar	2	<input type="checkbox"/>	Educación Especial (Pedag. Terapéutica)	3	<input type="checkbox"/>	Educación Especial (Audición y Lenguaje)
4	<input type="checkbox"/>	Educación General Básica (Concurso General o Restringido)						

Indique nombre de localidad ó zona y código por la que ejerce el derecho preferente:

Localidad/Zona: _____ CODIGO LOCALIDAD / ZONA: _____

Indique por orden de preferencia, las especialidades por las que puede ejercer este derecho.

1	<input type="checkbox"/>	2	<input type="checkbox"/>	3	<input type="checkbox"/>	4	<input type="checkbox"/>	5	<input type="checkbox"/>	6	<input type="checkbox"/>	7	<input type="checkbox"/>	8	<input type="checkbox"/>	9	<input type="checkbox"/>	10	<input type="checkbox"/>
11	<input type="checkbox"/>	12	<input type="checkbox"/>	13	<input type="checkbox"/>	14	<input type="checkbox"/>	15	<input type="checkbox"/>	16	<input type="checkbox"/>	17	<input type="checkbox"/>	18	<input type="checkbox"/>	19	<input type="checkbox"/>	20	<input type="checkbox"/>

[UNE 44, Mod. CPD 484, 180, 180, 30, (10-91)]

A N E X O II

D. _____,
con D.N.I. _____ y N.R.P. _____,
Declara que procede de Unidad Suprimida por la Orden de la
Consejería de Educación y Ciencia de 20-6-91 (B.O.J.A. del 2 de
Julio), en el puesto de trabajo de la especialidad de _____
_____ del C.P. _____
de la localidad de _____

En _____ a _____ de _____ de 1.991.

Firma:

D. _____, Jefe del Servicio de
Personal de la Delegación Provincial de Educación y Ciencia de
_____ Certifica que son ciertos los datos que
aparecen en este documento a los efectos oportunos.

En _____ a _____ de _____ de 1.991.

Firma y Sello

A N E X O III

APELLIDOS Y NOMBRE

Declara que como consecuencia de la Orden de 1-5-90 de la Consejería de Educación y Ciencia de la Junta de Andalucía, quedó adscrito a un puesto de trabajo en el C.P. _____

localidad _____
provincia _____

- 1.- Para los que no están habilitados
* 2.- Para los que están habilitados, de la especialidad de _____

En _____ a ____ de _____ de 1.991.

FIRMA

D. _____, Jefe del Servicio de Personal de la Delegación Provincial de Educación y Ciencia de _____ Certifica que son ciertos los datos que aparecen en este documento a los efectos oportunos.

En _____ a ____ de _____ de 1.991

Firma y Sello

* Táchese lo que no proceda.

A N E X O IV

D. _____,
declara haber presentado solicitud de nueva/s habilitación/es
conforme a la Orden de 25-11-91 para los puestos de trabajo:

Y que en espera del reconocimiento de la/s misma/s por la
Dirección General de Personal, se le legitime a participar por
ella/s en este Concurso General de Traslados.

En _____ a ____ de _____ de 1.991.

Firma:

A N E X O V

Ilmo. Sr.:

APELLIDOS		NOMBRE
D.N.I.	N.R.P.	Nº. LISTA

S O L I C I T A sean incluidos en su certificación, por el apartado b) del baremo, el tiempo de servicio prestado en Escuela Rural, tal como se contempla en la Disposición Transitoria Octava, del Real Decreto 895/1.989 de 14 de Julio (B.O.E. del 20).

En _____, a _____ de _____ de 1.991

Firma:

ILMO. SR. DELEGADO PROVINCIAL DE LA CONSEJERIA DE EDUCACION Y CIENCIA DE _____

(A rellenar por la Administración)

D. _____ Jefe del Servicio de Personal de la Delegación de Educación y Ciencia de _____.

C E R T I F I C A que D. _____, prestaba servicios con carácter definitivo en Escuela clasificada como Rural, al amparo de los preceptos del Estatuto del Magisterio, a la entrada en vigor del Real Decreto 895/1.989 de 14 de Julio (B.O.E. del 20).

- Tiempo de servicios:

Desde ___/___/___ a 21/7/89 años ___ meses ___.

En _____ a _____ de _____ de 1.991

EL JEFE DEL SERVICIO DE PERSONAL.

Fdo.:

A N E X O VI

APELLIDOS	NOMBRE	
D.N.I	N.R.P.	Nº. LISTA

Con destino definitivo en el C.P. _____
de _____

SOLICITA: ser puntuado por el apartado c) del baremo al estar comprendido en el supuesto contemplado en la Disposición Transitoria Novena del Real Decreto 895/1.989 de 14 de Julio (B.O.E. del 20), considerándose como provisionales todos los años de servicio.

Desde ___/___/___ hasta 23-12-91 años ___ meses ___
De ellos son en Centro de difícil desempeño: años ___ meses ___

En _____ a ___ de _____ de 1.991.

Firma:

ILMO. SR. DELEGADO PROVINCIAL DE LA CONSEJERIA DE EDUCACION Y CIENCIA DE _____

(A rellenar por la Administración)

D. _____ Jefe de Servicio de Personal de la Delegación Provincial de _____

C E R T I F I C A que D. _____
SI/NO está comprendido en el supuesto previsto en la Disposición Transitoria Novena del Real Decreto 895/1.989 de 14 de Julio, considerándose como provisionales todos los años de servicio.

Desde ___/___/___ a 23-12-91 años ___ meses ___
De ellos son en Centros de difícil desempeño: años ___ meses ___

En _____ a ___ de _____ de 1.991.

EL JEFE DEL SERVICIO DE PERSONAL

Fdo.:

C. ZONA DENOMINACION		(ALMERIA)
040006	ALQUERIA-GUAINOS	
LOCALIDAD:	GUAINOS BAJOS	
COD. IBERO:	040030072	
COB. CENTRO	NOMBRE DEL CENTRO	
04004760	C. P. DE E. G. B.	
C. ZONA DENOMINACION		(ALMERIA)
040016	ALTO ALMANZORA	
LOCALIDAD:	ARRIOLA DE ALMANZORA	
COD. IBERO:	040780001	
COB. CENTRO	NOMBRE DEL CENTRO	
04001968	(1) ALTO ALMANZORA	
C. ZONA DENOMINACION		(ALMERIA)
040025	ALTO ANDARUX	
LOCALIDAD:	CANJAYAR	
COD. IBERO:	040300002	
COB. CENTRO	NOMBRE DEL CENTRO	
04007886	SANTA CRUZ	
LOCALIDAD:	ORINES	
COD. IBERO:	040670001	
COB. CENTRO	NOMBRE DEL CENTRO	
04003381	ORISPO RIESO VENTAJA	
C. ZONA DENOMINACION		(ALMERIA)
040026	ANTAS-GALLARDOS-VERA	
LOCALIDAD:	ANTAS	
COD. IBERO:	040760002	
COB. CENTRO	NOMBRE DEL CENTRO	
04001448	ARGAR, EL	
LOCALIDAD:	BEAR	
COD. IBERO:	040270002	
COB. CENTRO	NOMBRE DEL CENTRO	
04002195	C. P. DE E. G. B.	
LOCALIDAD:	GALLARDOS (LOS)	
COD. IBERO:	040480004	
COB. CENTRO	NOMBRE DEL CENTRO	
04002601	JUAR XIIIII	
LOCALIDAD:	VERA	
COD. IBERO:	041000003	
COB. CENTRO	NOMBRE DEL CENTRO	
04004401	(4) REYES CATOLICOS	

C. ZONA DENOMINACION		(ALMERIA)
040018	ALMERIA CENTRO	
LOCALIDAD:	ALMERIA	
COD. IBERO:	040730001	
COB. CENTRO	NOMBRE DEL CENTRO	
04001291	(2) C. A. JOY I. SORIDOS "ROSA RELATO	
04000985	(2) PRIN. ANZAL PRINCESA SOFIA	
04001072	(4) ANGE. SOBUIA	
04001229	(4) AVE MARIA DEL BIEZMO	
04000997	(4) FRANCISCO DE ROYA	
04000808	(4) JNES BELVA	
04001266	(4) LUIS SIBET	
04005324	(4) MAR MEDITERRANEO	
04002134	(4) RAFAEL ALBERTI	
04004471	(4) SAN LUIS	
04005473	ABELA DIAZ	
04000924	AVE MARIA DEL QUERADERO	
04000894	AZONA	
04005233	C. P. DE E. G. B.	
04001001	CRUZ DE CANAVACA	
04000857	EUROPA	
04000973	FRINEY	
04000791	GRUP. DE LOS RIOS	
04004954	INDALO	
04000729	JUAN BARRON JIMENEZ	
04000842	LOPE DE VEGA	
04005041	MAESTRO DE LA LUZ	
04001580	MAESTRO PADILLA	
04001230	MAR DE ALBORAN	
04001281	MILLARES, LOS	
04005053	PABRE HENDEZ	
04000948	SAN FERNANDO	
04000720	SAN GABRIEL	
04000821	SAN VALENTIN	
04004747	SANTA ISABEL	
04005031	SANTIAGO	
04000853	VIAGEN DEL LORETO	
04000717	VIAGEN DEL MAR	
C. ZONA DENOMINACION		(ALMERIA)
040019	ALPUJARRA ALMERIENSE I	
LOCALIDAD:	ALCOLEA	
COD. IBERO:	040070001	
COB. CENTRO	NOMBRE DEL CENTRO	
04002092	(1) ALCOLEA FONDON	
C. ZONA DENOMINACION		(ALMERIA)
040030	ALPUJARRA ALMERIENSE II	
LOCALIDAD:	RAYBICAL	
COD. IBERO:	040200001	
COB. CENTRO	NOMBRE DEL CENTRO	
04002161	(1) ALPUJARRA ALTA	
C. ZONA DENOMINACION		(ALMERIA)
040006	ALQUERIA-GUAINOS	
LOCALIDAD:	ALQUERIA (LA)	
COD. IBERO:	040030003	
COB. CENTRO	NOMBRE DEL CENTRO	
04005511	C. P. DE E. G. B.	

C. ZONA DENOMINACION		(ALMERIA)
040016	ALHAMA	
LOCALIDAD:	ALICUM	
COD. IBERO:	040120001	
COB. CENTRO	NOMBRE DEL CENTRO	
04002109	(1) ALICUM MUECIJA	
C. ZONA DENOMINACION		(ALMERIA)
040023	ALHAMA DE ALMERIA	
LOCALIDAD:	ALHAMA DE ALMERIA	
COD. IBERO:	040100001	
COB. CENTRO	NOMBRE DEL CENTRO	
04000377	(4) INMACULADA CONCEPCION	
C. ZONA DENOMINACION		(ALMERIA)
040019	ALMERIA AÑEJOS	
LOCALIDAD:	ALQUIAN (EL)	
COD. IBERO:	040130002	
COB. CENTRO	NOMBRE DEL CENTRO	
04005612	C. P. DE E. G. B.	
04001321	SAN BERNARDO	
LOCALIDAD:	BOBAR (EL)	
COD. IBERO:	040130003	
COB. CENTRO	NOMBRE DEL CENTRO	
04001333	PAULO FREIRE	
LOCALIDAD:	CALADA DE SAN URBANO (LA)	
COD. IBERO:	040130005	
COB. CENTRO	NOMBRE DEL CENTRO	
04004498	FEBEREN GUARDIA	
04001337	SAN ENALLECIO	
LOCALIDAD:	CUEVA DE LOS MEDINAS (LAS)	
COD. IBERO:	040130008	
COB. CENTRO	NOMBRE DEL CENTRO	
04007382	MAESTRO RODRIGUEZ ESPINOSA	
C. ZONA DENOMINACION		(ALMERIA)
040020	ALMERIA C. A. E. P.	
LOCALIDAD:	ALMERIA	
COD. IBERO:	040150001	
COB. CENTRO	NOMBRE DEL CENTRO	
04001847	(3) ALFREDO HOLINA MARTIN	
04002900	(3) ALFONSO, LOS	
04002407	(3) JOSEFINA BAÑO SOLER	
04000311	(3) LA CHANCA	
04000868	(3) NUESTRA SEÑORA DE LA PAZ	
04001308	(3) PUCHE, EL	
04003314	(3) RIO ANDARUX	
04000845	(3) VIRGEN DEL SOCORRO	

C. ZONA DENOMINACION		(ALMERIA)
040724	ADRA C. A. E. P.	
LOCALIDAD:	ADRA	
COD. IBERO:	040030001	
COB. CENTRO	NOMBRE DEL CENTRO	
04000057	(3) VIRGEN DEL MAR	
C. ZONA DENOMINACION		(ALMERIA)
040003	ADRA CENTRO	
LOCALIDAD:	ADRA	
COD. IBERO:	040030001	
COB. CENTRO	NOMBRE DEL CENTRO	
04000079	(4) SAN NICOLAS	
04002079	ABDERA	
04005776	C. P. DE E. G. B.	
04000092	MARE MOSTRUR	
04005399	PEDRO REIA	
04000080	SAN FERNANDO	
LOCALIDAD:	CURVA (LA)	
COD. IBERO:	040030008	
COB. CENTRO	NOMBRE DEL CENTRO	
04004851	NUOVA ANDALUCIA	
LOCALIDAD:	PUNTE DEL RIO (EL)	
COD. IBERO:	040030021	
COB. CENTRO	NOMBRE DEL CENTRO	
04004632	PUNTE DEL RIO	
C. ZONA DENOMINACION		(ALMERIA)
040034	ALBORADA	
LOCALIDAD:	BERJA	
COD. IBERO:	040200004	
COB. CENTRO	NOMBRE DEL CENTRO	
04002080	(1) ALBORADA	
C. ZONA DENOMINACION		(ALMERIA)
040011	ALBOX	
LOCALIDAD:	ALBOX	
COD. IBERO:	040050001	
COB. CENTRO	NOMBRE DEL CENTRO	
04000213	(4) VELAZQUEZ	
04001579	C. P. DE E. G. B.	
04000225	VIRGEN DEL SALIENTE	
C. ZONA DENOMINACION		(ALMERIA)
040098	ALHUIL	
LOCALIDAD:	TIBRILLAS	
COD. IBERO:	040940004	
COB. CENTRO	NOMBRE DEL CENTRO	
04002031	(1) ALHUIL	

A N E X O

VII

C. ZONA DENOMINACION (ALMERIA)	
040720	EJIDO-CAEP
LOCALIDAD:	TARANANA
COD.160:	049300015
COD. CENTRO	NOMBRE DEL CENTRO
04002362	(3) (4) ARTURO PEREZ
C. ZONA DENOMINACION (ALMERIA)	
040115	EJIDO-CENTRO
LOCALIDAD:	EJIDO (EL)
COD.160:	049300005
COD. CENTRO	NOMBRE DEL CENTRO
04002261	(4) DIEGO VELAZQUEZ
0400519	(4) TIERRA SALVAN
0400182	CIANVEJA
04003531	SABRIELA NISTRAL
04003715	GLORIA FUERTES
04002283	JOSE SALZAN
04002271	LONA DE SANTO DOMINGO
04003569	PABLO ROIT PIZASO
04003341	PUNTA DEL SARTAL
04002258	SANTIAGO RAMON Y CAJAL
LOCALIDAD:	SANTA MARIA DEL AGUILA
COD.160:	049300014
COD. CENTRO	NOMBRE DEL CENTRO
04001531	JESUS DE PERCEVAL
C. ZONA DENOMINACION (ALMERIA)	
040017	EJIDO-CAEP
LOCALIDAD:	HEJATE (EL)
COD.160:	040000007
COD. CENTRO	NOMBRE DEL CENTRO
04000328	EL HEJATE
C. ZONA DENOMINACION (ALMERIA)	
040046	ENIK-FELIX
LOCALIDAD:	FELIX
COD.160:	040430002
COD. CENTRO	NOMBRE DEL CENTRO
04002465	SAN ROQUE
C. ZONA DENOMINACION (ALMERIA)	
040059	ESTANCIAS
LOCALIDAD:	MUERCA-OVERA
COD.160:	040530007
COD. CENTRO	NOMBRE DEL CENTRO
04001971	(1) ESTANCIAS

C. ZONA DENOMINACION (ALMERIA)	
040043	CHIRIVEL-ORIA
LOCALIDAD:	ORIA
COD.160:	040700410
COD. CENTRO	NOMBRE DEL CENTRO
04003470	SAN GREGORIO
C. ZONA DENOMINACION (ALMERIA)	
040726	CUEVAS S. A. E. P.
LOCALIDAD:	CUEVAS DEL ALMIZORA
COD.160:	040350505
COD. CENTRO	NOMBRE DEL CENTRO
04002039	(3) NUESTRA SEÑORA D. I. CARMEN
C. ZONA DENOMINACION (ALMERIA)	
040039	CUEVAS DEL ALMIZORA
LOCALIDAD:	CUEVAS DEL ALMIZORA
COD.160:	040350505
COD. CENTRO	NOMBRE DEL CENTRO
04002027	ALVAREZ SOTOMAYOR
04005557	ENCARN. ASENSIO GRANADOS
LOCALIDAD:	PALOMARES
COD.160:	040351001
COD. CENTRO	NOMBRE DEL CENTRO
04002718	C. P. DE E. G. B.
C. ZONA DENOMINACION (ALMERIA)	
040720	EJIDO-CAEP
LOCALIDAD:	EJIDO (EL)
COD.160:	049300005
COD. CENTRO	NOMBRE DEL CENTRO
04005430	(3) TERESA DE JESUS
LOCALIDAD:	MATAGORDA
COD.160:	049300009
COD. CENTRO	NOMBRE DEL CENTRO
04002349	(3) SOLYMAR
LOCALIDAD:	PAMPALICO
COD.160:	049300012
COD. CENTRO	NOMBRE DEL CENTRO
04005119	(3) PUNTA ENTINAS
LOCALIDAD:	SANTA MARIA DEL AGUILA
COD.160:	049300014
COD. CENTRO	NOMBRE DEL CENTRO
04001671	(3) ANDALUCIA
04002180	(3) SANTA MARIA DEL AGUILA

C. ZONA DENOMINACION (ALMERIA)	
040725	BERJA C. A. E. P.
LOCALIDAD:	BERJA
COD.160:	040200004
COD. CENTRO	NOMBRE DEL CENTRO
04001795	(3) SAN TESIFON
C. ZONA DENOMINACION (ALMERIA)	
040033	BERJA-BALLAS
LOCALIDAD:	BERJA
COD.160:	040200004
COD. CENTRO	NOMBRE DEL CENTRO
04004723	(4) CELIA VILLAS
04001783	ANDES MANJON
04004541	BARRAJAS
LOCALIDAD:	BALLAS
COD.160:	040360004
COD. CENTRO	NOMBRE DEL CENTRO
04002234	LUIS YEVES
C. ZONA DENOMINACION (ALMERIA)	
040091	CAMPO DE NIJAR NORTE
LOCALIDAD:	PUERBOLANCO
COD.160:	040660019
COD. CENTRO	NOMBRE DEL CENTRO
04001956	(1) CAMPO DE NIJAR NORTE
C. ZONA DENOMINACION (ALMERIA)	
040037	CARBONERAS
LOCALIDAD:	CARBONERAS
COD.160:	040320004
COD. CENTRO	NOMBRE DEL CENTRO
04001965	(4) SIMON FUERTES
04005338	FEDERICO GARCIA LORCA
04001610	SAN ANTONIO DE PARIA
LOCALIDAD:	LLANO DE DON ANTONIO (EL)
COD.160:	040320009
COD. CENTRO	NOMBRE DEL CENTRO
04001890	C. P. DE E. G. B.
C. ZONA DENOMINACION (ALMERIA)	
040043	CHIRIVEL-ORIA
LOCALIDAD:	CHIRIVEL
COD.160:	040700006
COD. CENTRO	NOMBRE DEL CENTRO
04002179	JERONIMA RECHE

C. ZONA DENOMINACION (ALMERIA)	
040027	ARBOLEAS-OVERA-TURGENA
LOCALIDAD:	ALFOQUIA (LA)
COD.160:	041050001
COD. CENTRO	NOMBRE DEL CENTRO
04004474	ALFOQUIA, LA
LOCALIDAD:	ARBOLEAS
COD.160:	040700001
COD. CENTRO	NOMBRE DEL CENTRO
04001485	MTR. SRA. DE LA ASUNCION
LOCALIDAD:	MUERCA-OVERA
COD.160:	040530007
COD. CENTRO	NOMBRE DEL CENTRO
04002751	PILAR, EL
LOCALIDAD:	RENAS (LAS)
COD.160:	040550101
COD. CENTRO	NOMBRE DEL CENTRO
04002736	MTR. SRA. DE LA SOLEDAD
C. ZONA DENOMINACION (ALMERIA)	
040031	BAJO ANDARAZ
LOCALIDAD:	BEHARDOUE
COD.160:	040240001
COD. CENTRO	NOMBRE DEL CENTRO
04001709	PADRE MANJON
LOCALIDAD:	GAOR
COD.160:	040470001
COD. CENTRO	NOMBRE DEL CENTRO
04002595	SOLEDAD ALONSO DRYSDALE
LOCALIDAD:	RIOJA
COD.160:	040780003
COD. CENTRO	NOMBRE DEL CENTRO
04003686	(3) ANTONIO DEVALQUE
C. ZONA DENOMINACION (ALMERIA)	
040032	BALANEA-BALANERA
LOCALIDAD:	BALANEA
COD.160:	040200002
COD. CENTRO	NOMBRE DEL CENTRO
04001771	BALANERA
LOCALIDAD:	BALANEA
COD.160:	049300002
COD. CENTRO	NOMBRE DEL CENTRO
04002192	MIGUEL SERVET

C. ZONA DENOMINACION		(ALMERIA)
040064 MONTEAGUD		
LOCALIDAD:	ISABELA DEL CAMPO	
COB160:	040590010	
COB. CENTRO:	NOMBRE DEL CENTRO	
04004231	INTR. SRA. DE MONTEAGUD	
C. ZONA DENOMINACION		(ALMERIA)
040067 MACIENTE		
LOCALIDAD:	MACIENTE	
COB160:	040650003	
COB. CENTRO:	NOMBRE DEL CENTRO	
04002183	(1) TRES VILLAS MACIENTE	
C. ZONA DENOMINACION		(ALMERIA)
040069 NIJAR 1		
LOCALIDAD:	CAMPOMOROSO	
COB160:	040660006	
COB. CENTRO:	NOMBRE DEL CENTRO	
04001796	(4) LA LIBERTAD	
04003238	CONCORDIA	
LOCALIDAD:	NIJAR	
COB160:	040660014	
COB. CENTRO:	NOMBRE DEL CENTRO	
04003275	(4) LA ATALAYA	
LOCALIDAD:	SAN ISIDRO DE NIJAR	
COB160:	040660022	
COB. CENTRO:	NOMBRE DEL CENTRO	
04003354	ANBUJALIA	
C. ZONA DENOMINACION		(ALMERIA)
040117 MORTAS LAS-SAN AGUSTIN		
LOCALIDAD:	MORTAS (LAS)	
COB160:	049380011	
COB. CENTRO:	NOMBRE DEL CENTRO	
0401907	C. P. DE S. E. B.	
04005570	LA PAZ	
04002330	SAN IGNACIO DE LOTOLA	
LOCALIDAD:	SAN AGUSTIN	
COB160:	049380013	
COB. CENTRO:	NOMBRE DEL CENTRO	
04005504	(4) SAN AGUSTIN	
04001521	C. P. DE S. E. B.	

C. ZONA DENOMINACION		(ALMERIA)
040063 LUSOR		
LOCALIDAD:	CHIVE (EL)	
COB160:	040590001	
COB. CENTRO:	NOMBRE DEL CENTRO	
04001944	(1) PORTA SOTOMAYOR	
C. ZONA DENOMINACION		(ALMERIA)
040069 MALIION		
LOCALIDAD:	ALMANCEZ	
COB160:	040040001	
COB. CENTRO:	NOMBRE DEL CENTRO	
04001981	(1) MALIION	
C. ZONA DENOMINACION		(ALMERIA)
040066 MARQUESADO DE LOS VELEZ		
LOCALIDAD:	MARIA	
COB160:	040630002	
COB. CENTRO:	NOMBRE DEL CENTRO	
04003159	INTR. SRA. DE LA CABEZA	
LOCALIDAD:	VELEZ-BLANCO	
COB160:	040581802	
COB. CENTRO:	NOMBRE DEL CENTRO	
04004309	CASTILLO DE LOS VELEZ	
C. ZONA DENOMINACION		(ALMERIA)
040012 MEDIO ALPANEORA		
LOCALIDAD:	POCICAS (LAS)	
COB160:	040060003	
COB. CENTRO:	NOMBRE DEL CENTRO	
04001993	(1) MEDIO ALPANEORA II	
LOCALIDAD:	TABERNO	
COB160:	040090008	
COB. CENTRO:	NOMBRE DEL CENTRO	
04005115	ANTONIA SANTIAGALLA	
C. ZONA DENOMINACION		(ALMERIA)
040064 MONTEAGUD		
LOCALIDAD:	LUBRIN	
COB160:	040590002	
COB. CENTRO:	NOMBRE DEL CENTRO	
04009982	(4) CONRICAL SAN SEBASTIAN	
LOCALIDAD:	SORBAS	
COB160:	040660701	
COB. CENTRO:	NOMBRE DEL CENTRO	
04004051	(4) PADRE GONZALEZ ROS	

C. ZONA DENOMINACION		(ALMERIA)
040053 MUERCAL-VIATOR		
LOCALIDAD:	MUERCAL (LA)	
COB160:	040530003	
COB. CENTRO:	NOMBRE DEL CENTRO	
04001542	C. P. DE S. E. B.	
LOCALIDAD:	MUERCAL DE ALMERIA	
COB160:	040530004	
COB. CENTRO:	NOMBRE DEL CENTRO	
04005582	(3) 28 DE FEBRERO	
04002668	BUDAVISTA	
04002659	C. P. DE S. E. B.	
LOCALIDAD:	VIATOR	
COB160:	040100002	
COB. CENTRO:	NOMBRE DEL CENTRO	
04004449	JUANIN VISIERO	
C. ZONA DENOMINACION		(ALMERIA)
040122 LA MOJERA		
LOCALIDAD:	LA MOJERA	
COB160:	040630003	
COB. CENTRO:	NOMBRE DEL CENTRO	
04005442	ANSEL FRIDOLA	
04002449	SAN PEDRO APOSTOL	
LOCALIDAD:	LA HERVA DEL VISO	
COB160:	040630004	
COB. CENTRO:	NOMBRE DEL CENTRO	
04001634	LA VERTA DEL VISO	
C. ZONA DENOMINACION		(ALMERIA)
040022 LAJAR DE ANDALAZ		
LOCALIDAD:	LAJAR DE ANDALAZ	
COB160:	040570001	
COB. CENTRO:	NOMBRE DEL CENTRO	
04002997	(4) INTRA. SRA. DE LA SALUD	
C. ZONA DENOMINACION		(ALMERIA)
040101 LOS VELEZ		
LOCALIDAD:	GARGAZ (LOS)	
COB160:	040970002	
COB. CENTRO:	NOMBRE DEL CENTRO	
04001932	(1) LOS VELEZ	

C. ZONA DENOMINACION		(ALMERIA)
040092 GAFARES		
LOCALIDAD:	GAFARES	
COB160:	040660405	
COB. CENTRO:	NOMBRE DEL CENTRO	
04006420	C. P. DE S. E. B.	
C. ZONA DENOMINACION		(ALMERIA)
040053 GERAL-TABERNAS		
LOCALIDAD:	GERAL	
COB160:	040500010	
COB. CENTRO:	NOMBRE DEL CENTRO	
04002635	ANTONIA ARTIGAS	
LOCALIDAD:	TABERNAS	
COB160:	040800012	
COB. CENTRO:	NOMBRE DEL CENTRO	
04004085	JOSE ANTONIO	
C. ZONA DENOMINACION		(ALMERIA)
040127 MUERCAL-OVERA C.A.E.P.		
LOCALIDAD:	MUERCAL-OVERA	
COB160:	040530007	
COB. CENTRO:	NOMBRE DEL CENTRO	
04005132	(3) MIGUEL DE CERVANTES	
04005120	(3) PRINCIPLE FELIPE	
C. ZONA DENOMINACION		(ALMERIA)
040056 MUERCAL-OVERA I		
LOCALIDAD:	MUERCAL-OVERA	
COB160:	040530007	
COB. CENTRO:	NOMBRE DEL CENTRO	
04002684	(4) SAN JOSE DE CALABAZ	
04004805	SAN ISIDRO	
04002694	VIENEN DEL RIO	
C. ZONA DENOMINACION		(ALMERIA)
040058 MUERCAL-OVERA II		
LOCALIDAD:	SALTADOR (EL)	
COB160:	040530107	
COB. CENTRO:	NOMBRE DEL CENTRO	
04002805	HERNANDEZ MICHURO	
04001555	PROFESOR TIEBRO GALVAN	

C. ZONA DENOMINACION		(ALMERIA)
040021	SIERRA DE GATA	
LOCALIDAD: CARO DE GATA (EL)		
COD. IGO: 04015004		
COD. CENTRO NOMBRE DEL CENTRO		
04001345	VIRGEN DEL MAR	
LOCALIDAD: NIJAR		
COD. IGO: 040660016		
COD. CENTRO NOMBRE DEL CENTRO		
04005156	C. P. DE E. G. B.	
LOCALIDAD: POZO LOS FAMILLES		
COD. IGO: 046660018		
COD. CENTRO NOMBRE DEL CENTRO		
04003329	C. P. DE E. G. B.	
LOCALIDAD: BANBLA DE NOBALES		
COD. IGO: 040130014		
COD. CENTRO NOMBRE DEL CENTRO		
04005089	C. P. DE E. G. B.	
LOCALIDAD: SAN JOSE		
COD. IGO: 040660023		
COD. CENTRO NOMBRE DEL CENTRO		
04003378	C. P. DE E. G. B.	
C. ZONA DENOMINACION		(ALMERIA)
040001	SIERRA NEVADA	
LOCALIDAD: ABLA		
COD. IGO: 040010001		
COD. CENTRO NOMBRE DEL CENTRO		
04000078	JOSQUIN TENA SICILIA	
LOCALIDAD: IBRUJENA		
COD. IGO: 040260001		
COD. CENTRO NOMBRE DEL CENTRO		
04000021	ANTONIO RELAYO	
LOCALIDAD: FIJUNA		
COD. IGO: 040450002		
COD. CENTRO NOMBRE DEL CENTRO		
04002519	(4) GENERAL SALGÜET	
C. ZONA DENOMINACION		(ALMERIA)
040007	TINAJAL	
LOCALIDAD: TINAJAL		
COD. IGO: 040900005		
COD. CENTRO NOMBRE DEL CENTRO		
04004152	OTERO NOVAS	

C. ZONA DENOMINACION		(ALMERIA)
040085	ROQUETAS II	
LOCALIDAD: VICAR		
COD. IGO: 041020009		
COD. CENTRO NOMBRE DEL CENTRO		
04005201	PROFESOR TIERRMO BALVAN	
C. ZONA DENOMINACION		(ALMERIA)
040081	SAN MARCOS	
LOCALIDAD: LAROVA		
COD. IGO: 040560002		
COD. CENTRO NOMBRE DEL CENTRO		
04002122	(1) SAN MARCOS	
C. ZONA DENOMINACION		(ALMERIA)
040082	SAN MIGUEL	
LOCALIDAD: COMROY (EL)		
COD. IGO: 040730102		
COD. CENTRO NOMBRE DEL CENTRO		
04002078	(1) SAN MIGUEL	
C. ZONA DENOMINACION		(ALMERIA)
040087	SANTA MARIA DE NIEVA	
LOCALIDAD: SANTA MARIA DE NIEVA		
COD. IGO: 040550109		
COD. CENTRO NOMBRE DEL CENTRO		
04002829	C. P. DE E. G. B.	
C. ZONA DENOMINACION		(ALMERIA)
040090	SERON-TIJOLA	
LOCALIDAD: SERON		
COD. IGO: 040830904		
COD. CENTRO NOMBRE DEL CENTRO		
04003925	FIGUET ZUBELDIA	
LOCALIDAD: TIJOLA		
COD. IGO: 040720007		
COD. CENTRO NOMBRE DEL CENTRO		
04004178	(4) SGR. COMALON DE JESUS	
C. ZONA DENOMINACION		(ALMERIA)
040042	SIERRA ALMAGRENA	
LOCALIDAD: PORTILLA (LA)		
COD. IGO: 040351103		
COD. CENTRO NOMBRE DEL CENTRO		
04002008	(1) SIERRA ALMAGRENA	

C. ZONA DENOMINACION		(ALMERIA)
040010	RIO MACURENTO	
LOCALIDAD: ALBOLROY		
COD. IGO: 040050001		
COD. CENTRO NOMBRE DEL CENTRO		
04000201	ALBOLROY	
LOCALIDAD: ALHARBA		
COD. IGO: 040100001		
COD. CENTRO NOMBRE DEL CENTRO		
04000345	JUAN XXIII	
C. ZONA DENOMINACION		(ALMERIA)
040089	ROQUETAS I	
LOCALIDAD: CONTIADA DE MARIN		
COD. IGO: 040790004		
COD. CENTRO NOMBRE DEL CENTRO		
04003718	(4) LLANOS DE MARIN	
LOCALIDAD: EL SOLANILLO		
COD. IGO: 040790012		
COD. CENTRO NOMBRE DEL CENTRO		
04002171	(1) POMIERTE	
LOCALIDAD: MARTINAS (LAS)		
COD. IGO: 040790005		
COD. CENTRO NOMBRE DEL CENTRO		
04003721	MARTINAS	
LOCALIDAD: ROQUETAS DE MAR		
COD. IGO: 040790010		
COD. CENTRO NOMBRE DEL CENTRO		
04004481	(4) JUAN DE OREA	
LOCALIDAD: (4) JUAN DE OREA		
COD. IGO: 04035810		
COD. CENTRO NOMBRE DEL CENTRO		
04003809	VIRGEN DEL ROSARIO	
C. ZONA DENOMINACION		(ALMERIA)
040083	ROQUETAS II	
LOCALIDAD: AGUADULCE		
COD. IGO: 040790001		
COD. CENTRO NOMBRE DEL CENTRO		
04003594	ARCO IRIS	
LOCALIDAD: ARCO IRIS		
COD. IGO: 040710006		
COD. CENTRO NOMBRE DEL CENTRO		
04002158	FRANCISCO SALIZ SANZ	
LOCALIDAD: PARAMOR DE LAS MORTICHUELAS (EL)		
COD. IGO: 040790008		
COD. CENTRO NOMBRE DEL CENTRO		
04003735	P. VILLAESPEA	

C. ZONA DENOMINACION		(ALMERIA)
040080	PECHINA CAEP	
LOCALIDAD: PECHINA		
COD. IGO: 040740007		
COD. CENTRO NOMBRE DEL CENTRO		
04003512	(3) JUAN BENEZ MIRON	
C. ZONA DENOMINACION		(ALMERIA)
040081	PULPI	
LOCALIDAD: FUENTE (LA)		
COD. IGO: 040750403		
COD. CENTRO NOMBRE DEL CENTRO		
04001865	FEDERICO GARCIA LORCA	
LOCALIDAD: GUZAMBRA		
COD. IGO: 040350402		
COD. CENTRO NOMBRE DEL CENTRO		
04005090	C. P. DE E. G. B.	
LOCALIDAD: PULPI		
COD. IGO: 040750302		
COD. CENTRO NOMBRE DEL CENTRO		
04003551	ERILLO TURANO MUÑOZ	
C. ZONA DENOMINACION		(ALMERIA)
040082	RIO AGUAS	
LOCALIDAD: GARRUCHA		
COD. IGO: 040490001		
COD. CENTRO NOMBRE DEL CENTRO		
04002110	EL MARL ORTA	
LOCALIDAD: EL MARL ORTA		
COD. IGO: 04002811		
COD. CENTRO NOMBRE DEL CENTRO		
04003160	BARTOLOME FLORES	
LOCALIDAD: BIACHEA		
COD. IGO: 040640005		
COD. CENTRO NOMBRE DEL CENTRO		
04003160	BARTOLOME FLORES	
LOCALIDAD: TIANE		
COD. IGO: 040730009		
COD. CENTRO NOMBRE DEL CENTRO		
04004206	MARIA CACHO CASTRILLO	
C. ZONA DENOMINACION		(ALMERIA)
040083	RIO DE AGUAS	
LOCALIDAD: SIFARILLOS		
COD. IGO: 040860406		
COD. CENTRO NOMBRE DEL CENTRO		
04002146	(1) RIO DE AGUAS	

C. ZONA DENOMINACION		(CABIZ)
110007	ALGORNIALES	
LOCALIDAD: ALGORNIALES		
CODIGO: 110050001		
COD. CENTRO/NOMBRE DEL CENTRO		
11000531 (4) MIGUEL DE CERVANTES		
110005701 PRINCEPE DE ASTURIAS		
C. ZONA DENOMINACION		
110009	ARCOS DE LA FRONTERA-C.R.A.	(CABIZ)
LOCALIDAD: BUIJO (EL)		
CODIGO: 110060008		
COD. CENTRO/NOMBRE DEL CENTRO		
11000294 (1) POETA JULIO MARISCAL		
C. ZONA DENOMINACION		
110008	ARCOS DE LA FRONTERA-JEÑILA	(CABIZ)
LOCALIDAD: ARCOS DE LA FRONTERA		
CODIGO: 110060002		
COD. CENTRO/NOMBRE DEL CENTRO		
11002782 (4) CAMPOANERO		
11000491 (4) SAN FRANCISCO		
110006401 (4) VICENTA TARIN		
110006442 ALFONSO X EL SABIO		
110007208 CHIC. MAESTRO ANT. AROCHA		
110007995 MAESTRO JUAN APRESA		
11000721 MTR. SRA. DE LAS NIEVES		
11000318 BLOFALIO		
11000429 SAN MIGUEL		
LOCALIDAD: JEÑILA		
CODIGO: 110060009		
COD. CENTRO/NOMBRE DEL CENTRO		
11000797 JUAN XXIII		
C. ZONA DENOMINACION		
110092	BARBATE C.A.E.P.	(CABIZ)
LOCALIDAD: BARBATE DE FRANCO		
CODIGO: 110070001		
COD. CENTRO/NOMBRE DEL CENTRO		
11006899 (3) (4) VICENTE ALEJANDRE		
C. ZONA DENOMINACION		
110011	BARBATE DE FRANCO-ZARABA DE LOS ATU	(CABIZ)
LOCALIDAD: BARBATE DE FRANCO		
CODIGO: 110070001		
COD. CENTRO/NOMBRE DEL CENTRO		
11000812 BACSIPO		
11000770 BARRIA DE BARBATE		
11002808 FID. GIBER DE LOS RIOS		
11000769 JUAN XXIII		
11000792 MAESTRA AUREA LOPEZ		

C. ZONA DENOMINACION		(CABIZ)
110003	ALGAR	
LOCALIDAD: ALGAR		
CODIGO: 110030001		
COD. CENTRO/NOMBRE DEL CENTRO		
11000695 ZERRA DE CABIZ		
C. ZONA DENOMINACION		
110001	ALGECIRAS C.A.E.P.	(CABIZ)
LOCALIDAD: ALGECIRAS		
CODIGO: 110040001		
COD. CENTRO/NOMBRE DEL CENTRO		
11002769 (3) (4)		
11000113 (3) ALFONSO XI		
11006836 GLORIA FUERTES		
C. ZONA DENOMINACION		
110004	ALGECIRAS-GETANES-PELAYO-RINCÓN/CILL	(CABIZ)
LOCALIDAD: ALGECIRAS		
CODIGO: 110040001		
COD. CENTRO/NOMBRE DEL CENTRO		
11000204 (2) VIRGEN DE LA ESPERANZA		
11006487 (5) SAN BERNARDO		
11000502 JADALDES		
11000401 ALHAMBRA		
11006663 ANDALUCIA		
11007500 BAELO CLAUDIA		
11006875 BARRIA DE ALGECIRAS		
11002630 C. P. DE S. E. R.		
11003099 CAMPO DE SIBALTAR		
11008110 GARCIA LORCA		
11000137 JUAN SEBASTIAN EL CAMO		
11006851 MANUEL TINOCO SANCHEZ		
11002964 HERRITERRAMBO		
11000993 MESTRA SELORA DE EUROPA		
11000436 PUERTA DEL MAR		
11000774 SAN JOSE DE CALASARZ		
11000162 SANTA TERESA DE JESUS		
11000402 TARTESOR-SALABILLD		
11000198 VIRGEN DEL MAR		
11000332 VIRGEN DEL PILAR		
LOCALIDAD: GETANES		
CODIGO: 110040002		
COD. CENTRO/NOMBRE DEL CENTRO		
11003282 CAETARIA		
11005464 GETANES II		
LOCALIDAD: PELAYO (EL)		
CODIGO: 110040003		
COD. CENTRO/NOMBRE DEL CENTRO		
11000496 PELAYO, EL		

C. ZONA DENOMINACION		(ALMERIA)
040065	ZONA DEL MARRAL	
LOCALIDAD: CARTOBLA		
CODIGO: 040310004		
COD. CENTRO/NOMBRE DEL CENTRO		
04001916 URBINA CARRERA		
LOCALIDAD: FINES		
CODIGO: 040440005		
COD. CENTRO/NOMBRE DEL CENTRO		
04002507 RAFAELA FERNANDEZ		
LOCALIDAD: MACAEL		
CODIGO: 040620001		
COD. CENTRO/NOMBRE DEL CENTRO		
04003111 CANTERAS, LAS		
04003123 MTR. SRA. DEL ROSARIO		
LOCALIDAD: OJALA DEL RIO		
CODIGO: 040690005		
COD. CENTRO/NOMBRE DEL CENTRO		
04003433 (4) TRINA AMAL		
04003441 ANTONIO RELAYO		
LOCALIDAD: PURCHEVA		
CODIGO: 040760002		
COD. CENTRO/NOMBRE DEL CENTRO		
04003664 SAN GINES		
C. ZONA DENOMINACION		
040112	ZURGENA CAEP	(ALMERIA)
LOCALIDAD: ZURGENA		
CODIGO: 041030010		
COD. CENTRO/NOMBRE DEL CENTRO		
04004686 (3) JUAN ANDRES DE TOLEDO		
C. ZONA DENOMINACION		
110001	ALCALA DE LOS GAZULES	(CABIZ)
LOCALIDAD: ALCALA DE LOS GAZULES		
CODIGO: 110010001		
COD. CENTRO/NOMBRE DEL CENTRO		
11000010 JUAN ANUARIO		
C. ZONA DENOMINACION		
110002	ALCALA DEL VALLE	(CABIZ)
LOCALIDAD: ALCALA DEL VALLE		
CODIGO: 110020001		
COD. CENTRO/NOMBRE DEL CENTRO		
11002971 MANUEL PORTALES GARRIDO		
11000071 SANTIAGO GUILLÉN		

C. ZONA DENOMINACION		(ALMERIA)
040060	VALLE DEL AMARDE	
LOCALIDAD: INSTINCION		
CODIGO: 040550001		
COD. CENTRO/NOMBRE DEL CENTRO		
04002043 (1) VALLE DE ANDARA		
C. ZONA DENOMINACION		
040102	VELEZ RUBIO	(ALMERIA)
LOCALIDAD: VELEZ RUBIO		
CODIGO: 040900409		
COD. CENTRO/NOMBRE DEL CENTRO		
04004310 (4) DOCTOR SEVERO OCH.		
04004322 DOCTOR GUIRAO SEA		
C. ZONA DENOMINACION		
040103	VERA	(ALMERIA)
LOCALIDAD: VERA		
CODIGO: 041000003		
COD. CENTRO/NOMBRE DEL CENTRO		
04005193 (3) ANGEL DE PARO		
C. ZONA DENOMINACION		
040107	VICAR	(ALMERIA)
LOCALIDAD: CANAL (LA)		
CODIGO: 041020002		
COD. CENTRO/NOMBRE DEL CENTRO		
04005211 LA CANAL		
LOCALIDAD: SANGOSA-VISTASOL		
CODIGO: 041020006		
COD. CENTRO/NOMBRE DEL CENTRO		
04005223 (4) MTR. SRA. DE LA MERCED		
04001695 BLAS INFANTE		
LOCALIDAD: PUEBLA DE VICAR		
CODIGO: 041020007		
COD. CENTRO/NOMBRE DEL CENTRO		
04004553 VIRGEN DE LA PAZ		
LOCALIDAD: VENTA GUTIERREZ-CABAUELAS		
CODIGO: 041020008		
COD. CENTRO/NOMBRE DEL CENTRO		
04001701 FEDERICO GARCIA LORCA		

C. ZONA DENOMINACION		(CADIZ)
110028	CHIPIDINA	
LOCALIDAD: CHIPIDINA		
COD.IGEO: 110140001		
COD. CENTRO/NOMBRE DEL CENTRO		
11603178	C. P. DE T. S. B.	
11002286	CRTO. DE LAS VISETICODIZAS	
11006929	MAESTRO MANUEL APARCERO	
C. ZONA DENOMINACION		
110025	COMIL DE LA FRONTERA	(CADIZ)
LOCALIDAD: COMIL DE LA FRONTERA		
COD.IGEO: 110140003		
COD. CENTRO/NOMBRE DEL CENTRO		
11006905	BATELES, LOS	
11603300	FRANCISCO FERNANDEZ POZAR	
11002018	MENENDEZ PIDAL	
11007405	MOLINOS, LOS	
C. ZONA DENOMINACION		
110026	COMIL DE LA FRONTERA-C. R. A.	(CADIZ)
LOCALIDAD: BARRIO NUEVO		
COD.IGEO: 110140001		
COD. CENTRO/NOMBRE DEL CENTRO		
11603191	(1) CAMPOS DE COMIL	
LOCALIDAD: ROCHE		
COD.IGEO: 110140004		
COD. CENTRO/NOMBRE DEL CENTRO		
11602848	EL COLORADO	
C. ZONA DENOMINACION		
110029	ESPERA	(CADIZ)
LOCALIDAD: ESPERA		
COD.IGEO: 110170001		
COD. CENTRO/NOMBRE DEL CENTRO		
11006760	(4) NUESTRA SEÑORA DE LA PAZ	
11002328	ANTONIO MACHADO	
11603324	C. P. DE E. S. B.	
C. ZONA DENOMINACION		
110073	ESTACION FERREA SAN RODRIGUE-TABAGULL (CADIZ)	
LOCALIDAD: ESTACION FERREA		
COD.IGEO: 110330003		
COD. CENTRO/NOMBRE DEL CENTRO		
11005664	SAN BERNARDO	
LOCALIDAD: TABAGULLA		
COD.IGEO: 110330008		
COD. CENTRO/NOMBRE DEL CENTRO		
11005779	J. ANTONIO PRIMO DE RIVERA	

C. ZONA DENOMINACION		(CADIZ)
110071	CAMPAMENTO-PUENTE MAYORSA	
LOCALIDAD: PUENTE MAYORSA		
COD.IGEO: 110320003		
COD. CENTRO/NOMBRE DEL CENTRO		
11005691	(4) S. G. V. O. TORAZON	
C. ZONA DENOMINACION		
110022	CASTELLAR DE LA FRONTERA-LA ALMORAI (CADIZ)	
LOCALIDAD: ALMORAI		
COD.IGEO: 110130001		
COD. CENTRO/NOMBRE DEL CENTRO		
11001956	ALMORAI, LA	
LOCALIDAD: CASTELLAR DE LA FRONTERA		
COD.IGEO: 110130002		
COD. CENTRO/NOMBRE DEL CENTRO		
11006723	TIERNO GALVAN	
C. ZONA DENOMINACION		
110027	CHICLANA DE LA FRONTERA (CADIZ)	
LOCALIDAD: CHICLANA DE LA FRONTERA		
COD.IGEO: 110150004		
COD. CENTRO/NOMBRE DEL CENTRO		
11603427	(3) GINER DE LOS RIOS	
11603312	(4) EL MYRABAZO	
11602851	(5) PROFESOR TIENNO GALVAN	
11003225	(6) SERAFINA ANDRADE	
11008742	JA-ARRALLUS	
11003109	ALMORAI	
11004917	ATLANTA, LA	
11003122	CARRMOROS, LOS	
11007364	CASTILLO, E.	
11003200	CABEL LA CATALICA	
11003159	JOSE DE LA YEGA	
11603176	LA LONGUEIRA	
11008759	MAESTRA CARMEN SEMOFELTO	
11002154	MTR. SR. DE LOS REVEDIOS	
11002146	TRAVADOR, EL	
C. ZONA DENOMINACION		
110095	CHICLANA DE LA FRONTERA C. A. E. P. (CADIZ)	
LOCALIDAD: CHICLANA DE LA FRONTERA		
COD.IGEO: 110150004		
COD. CENTRO/NOMBRE DEL CENTRO		
11008321	(3) (4) FEDERICO GARCIA LORCA	
C. ZONA DENOMINACION		
110028	CHIPIDINA (CADIZ)	
LOCALIDAD: CHIPIDINA		
COD.IGEO: 110140001		
COD. CENTRO/NOMBRE DEL CENTRO		
11002274	(4) LAPACHAR	

C. ZONA DENOMINACION		(CADIZ)
110019	BOSQUE (EL)	
LOCALIDAD: BOSQUE (EL)		
COD.IGEO: 110100001		
COD. CENTRO/NOMBRE DEL CENTRO		
11001038	ALBARAZIN	
C. ZONA DENOMINACION		
110103	C. R. A. - SALADOBREA (CADIZ)	
LOCALIDAD: VEJER DE LA FRONTERA		
COD.IGEO: 110390013		
COD. CENTRO/NOMBRE DEL CENTRO		
11603385	(1) SALADO-BREA	
C. ZONA DENOMINACION		
110020	CADIZ (CADIZ)	
LOCALIDAD: CADIZ		
COD.IGEO: 110120001		
COD. CENTRO/NOMBRE DEL CENTRO		
11602836	(4) C. P. DE E. S. B.	
11001130	(5) CARMEN JIMENEZ	
11602817	(6) NUESTRA SEÑORA DE LA PAZ	
11007543	ANGELUFA	
11001774	BARTOLOME ESTEBAN MURILLO	
11602826	C. P. DE E. S. B.	
11001178	CAMPO DEL SUR	
11602988	CARLOS III	
11001164	EDUARDO RIBOT	
11001815	GLORIA	
11002187	S. CELESTINO MITIS	
11001430	JAIPE BALMES	
11001345	JOSE LEON DE CARRANZA	
11001063	JOSEFINA PASQUA	
11001127	JOSEFINA PASQUA	
11001684	MARCEL BE FALLA	
11601002	PROFESOR TIENNO GALVAN	
11001099	REYES CATALICOS	
11602824	SAN FELIPE	
11001646	SAN RAFAEL	
C. ZONA DENOMINACION		
110094	CADIZ C. A. E. P. (CADIZ)	
LOCALIDAD: CADIZ		
COD.IGEO: 110120001		
COD. CENTRO/NOMBRE DEL CENTRO		
11001713	(3) (4) ADOLFO DE CASTRO	
C. ZONA DENOMINACION		
110071	CAMPAMENTO-PUENTE MAYORSA (CADIZ)	
LOCALIDAD: CAMPAMENTO		
COD.IGEO: 110330001		
COD. CENTRO/NOMBRE DEL CENTRO		
11005640	SANTA RITA	

C. ZONA DENOMINACION		(CADIZ)
110011	BARBATE DE FRANCO-ZAHARA DE LOS ATU (CADIZ)	
LOCALIDAD: ZAHARA DE LOS ATUNES		
COD.IGEO: 110070008		
COD. CENTRO/NOMBRE DEL CENTRO		
11004851	MIGUEL DE CERVANTES	
C. ZONA DENOMINACION		
110013	BARRIOS (LOS) (CADIZ)	
LOCALIDAD: BARRIOS (LOS)		
COD.IGEO: 110080001		
COD. CENTRO/NOMBRE DEL CENTRO		
11000885	CHCR. S. ISIDRO LABADOR	
11602976	DON LUIS LAMARID	
11007636	MAESTRO DON JUAN GONZALEZ	
11007624	SAN RAJON NOMATO	
C. ZONA DENOMINACION		
110093	BENALUP DE SIENRA C. A. E. P. (CADIZ)	
LOCALIDAD: BENALUP DE SIENRA		
COD.IGEO: 110230003		
COD. CENTRO/NOMBRE DEL CENTRO		
11003953	(3) (4) PABRE MURIEL	
C. ZONA DENOMINACION		
110016	BENACAZ-VILLALUENGA DEL ROSARIO (CADIZ)	
LOCALIDAD: BENACAZ		
COD.IGEO: 110090001		
COD. CENTRO/NOMBRE DEL CENTRO		
11000976	C. P. DE E. S. B.	
LOCALIDAD: VILLALUENGA DEL ROSARIO		
COD.IGEO: 110400001		
COD. CENTRO/NOMBRE DEL CENTRO		
11006255	PROFESOR GALVEZ	
C. ZONA DENOMINACION		
110017	BORNOS-COTO DE BORNOS (CADIZ)	
LOCALIDAD: BORNOS		
COD.IGEO: 110100001		
COD. CENTRO/NOMBRE DEL CENTRO		
11001002	NIÑO JESUS	
11000991	SAN FERNANDO	
11000988	SAN JUAN DE RIBERA	
LOCALIDAD: COTO DE BORNOS		
COD.IGEO: 110100002		
COD. CENTRO/NOMBRE DEL CENTRO		
11001026	(4) SAN ISIDRO LABADOR	

C. ZONA DENOMINACION		(CABIZ)
110040	JEREZ FRONTERA-GIBRALDIR-MIEVA JARILL (CABIZ)	
LOCALIDAD: MIEVA JARILLA		
COD.IGEO: 11020020		
COD. CENTRO NOMBRE DEL CENTRO		
1100767	GIBRALDIR	
1100341	MIEVA JARILLA	
C. ZONA DENOMINACION		
110043	JEREZ FRONTERA-SAN JOSE DEL VALLE (CABIZ)	
LOCALIDAD: SAN JOSE DEL VALLE		
COD.IGEO: 11020025		
COD. CENTRO NOMBRE DEL CENTRO		
11003515	(4) ERNESTO OLIVARES	
C. ZONA DENOMINACION		
110049	JINEMA FRONTERA-SAN MARTIN DEL TESO (CABIZ)	
LOCALIDAD: SAN MARTIN DEL TESORILLO		
COD.IGEO: 11021003		
COD. CENTRO NOMBRE DEL CENTRO		
11003655	(4) JOSE LUIS SAUCHEZ	
C. ZONA DENOMINACION		
110048	JINEMA FRONTERA-SAN PABLO BUCEITE (CABIZ)	
LOCALIDAD: LINEA DE LA FRONTERA		
COD.IGEO: 11021002		
COD. CENTRO NOMBRE DEL CENTRO		
1100808	(4) AL-ANDALUS	
11003421	(4) MTR. SRA. DE LOS ANGELES	
11603439	AL'IBE	
LOCALIDAD: SAN PABLO DE BUCEITE		
COD.IGEO: 11021004		
COD. CENTRO NOMBRE DEL CENTRO		
11003647	(4) CRISTO REY	
C. ZONA DENOMINACION		
110094	LINEA CONCEPCION (LA) C.A.E.P. (CABIZ)	
LOCALIDAD: LINEA DE LA CONCEPCION (LA)		
COD.IGEO: 11022001		
COD. CENTRO NOMBRE DEL CENTRO		
11003744	(3) FEDERICO GARCIA LORCA	
11003771	(3) MUESTRA SEVONA DE LA PAZ	
11003679	(3) PADRE NARCISO	
LOCALIDAD: ZARAI		
COD.IGEO: 11022003		
COD. CENTRO NOMBRE DEL CENTRO		
11003795	(3) ATUNADA, LA	

C. ZONA DENOMINACION		(CABIZ)
110035	JEREZ FRONTERA C.A.E.P. (CABIZ)	
LOCALIDAD: JEREZ DE LA FRONTERA		
COD.IGEO: 11020014		
COD. CENTRO NOMBRE DEL CENTRO		
11003254	(3) JOVENIUS	
11003274	(3) POETA CARLOS ALYARE	
11003814	(3) SAN TELMO	
11002372	(3) SAN VICENTE DE PAUL	
11006981	(3) TORRESOTO	
C. ZONA DENOMINACION		
110032	JEREZ FRONTERA-BARCA DE LA FLORIDA (CABIZ)	
LOCALIDAD: BARCA DE LA FLORIDA (LA)		
COD.IGEO: 11020003		
COD. CENTRO NOMBRE DEL CENTRO		
11022444	(4) BARCA DE LA FLORIDA, LA	
11008942	ARQUITECTO LEZU	
LOCALIDAD: CUARTILLOS		
COD.IGEO: 11020005		
COD. CENTRO NOMBRE DEL CENTRO		
11603002	C. P. DE E.G.B.	
LOCALIDAD: JOSE ANTONIO		
COD.IGEO: 11020015		
COD. CENTRO NOMBRE DEL CENTRO		
11603518	(3) LA FLORIDA	
LOCALIDAD: LAS PALMEAS		
COD.IGEO: 11020032		
COD. CENTRO NOMBRE DEL CENTRO		
11603506	(1) LAGUNA DE MEDINA	
LOCALIDAD: SAN ESTIMO DEL GUADALETE		
COD.IGEO: 11020026		
COD. CENTRO NOMBRE DEL CENTRO		
11003503	C. P. DE E.G.B.	
LOCALIDAD: TABLARES (LAS)		
COD.IGEO: 11020027		
COD. CENTRO NOMBRE DEL CENTRO		
11603548	C. P. DE E.G.B.	
LOCALIDAD: TORNO (EL)		
COD.IGEO: 11020029		
COD. CENTRO NOMBRE DEL CENTRO		
11003588	(4) TORNO, EL	
LOCALIDAD: TORRECEBA		
COD.IGEO: 11020031		
COD. CENTRO NOMBRE DEL CENTRO		
11003591	TORRECEBA	

C. ZONA DENOMINACION		(CABIZ)
110036	JEREZ DE LA FRONTERA (CABIZ)	
LOCALIDAD: JEREZ DE LA FRONTERA		
COD.IGEO: 11020014		
COD. CENTRO NOMBRE DEL CENTRO		
11002291	(2) MTR. SRA. DE LA MERCED	
11002240	(2) SONDOS	
11002591	(4) MONTALEGRE	
11002619	ABERTAS, LAS	
11002688	ALCAZABA, LA	
11002297	ALPOMO Y EL SABIO	
11007031	AMBALUCIA	
11003659	ANDRES DE RIBERA	
11007016	ANTONIO MACHADO	
11006094	ANANA BEATO	
11008100	BLAS INFANTE	
11007357	C. P. DE E.G.B.	
11006358	CAMER BENITEZ	
11006252	CUIDAD DE JEREZ	
11006425	ELO ANTONIO DE HERNILJA	
11003253	GENERALISIMO FRANCO	
11009590	GRAMIAS, LAS	
11002547	ISABEL LA CATOLICA	
11002683	JOSE MARIA PERAIN	
11008136	LAMPARDO	
11003278	LUIS VIVES	
11007028	MARCEL DE FALLA	
11002502	MIGUEL DE CERVANTES	
11003084	MIGUEL PRIMO DE RIVERA	
11002705	MTR. SRA. DE LA MERCED COMUNADA	
11002575	MUESTRA SEVONA DE LA PAZ	
11004772	PIO XII	
11003040	PRINCESA SOFIA	
11007491	RAFAEL ALBERTI	
11002295	SAGRADA FAMILIA	
11002626	SAN JOSE OMBRO	
11003281	SAN JUAN DE SIDOS	
11006546	TARTES 908	
11007004	UNION, LA	
11003187	VALLESEQUELLO	
LOCALIDAD: MESAS DE ASTA		
COD.IGEO: 11020018		
COD. CENTRO NOMBRE DEL CENTRO		
11003412	MESAS DE ASTA	
LOCALIDAD: PORTAL (EL)		
COD.IGEO: 11020021		
COD. CENTRO NOMBRE DEL CENTRO		
11003473	VIRGEN DEL MAR	
C. ZONA DENOMINACION		
110035	JEREZ FRONTERA C.A.E.P. (CABIZ)	
LOCALIDAD: GUADALCACIN DEL CAUDILLO		
COD.IGEO: 11020011		
COD. CENTRO NOMBRE DEL CENTRO		
11002493	(3) TOMASA PINILLA	
LOCALIDAD: JEREZ DE LA FRONTERA		
COD.IGEO: 11020014		
COD. CENTRO NOMBRE DEL CENTRO		
11003371	(3) FEDERICO GARCIA LORCA	
11002540	(3) FEDERICO NIÑO	
11008264	(3) SINER DE LOS RIOS	

C. ZONA DENOMINACION		(CABIZ)
110030	GASTOR (EL) (CABIZ)	
LOCALIDAD: GASTOR (EL)		
COD.IGEO: 11018003		
COD. CENTRO NOMBRE DEL CENTRO		
11002353	MTR. SRA. DEL ROSARIO	
C. ZONA DENOMINACION		
110102	GASTOR (EL) C.R.I.P.E.M (CABIZ)	
LOCALIDAD: GASTOR (EL)		
COD.IGEO: 11018003		
COD. CENTRO NOMBRE DEL CENTRO		
11603142	(1) C.R.I.P.E.M.	
C. ZONA DENOMINACION		
110031	GRAZALEMA (CABIZ)	
LOCALIDAD: GRAZALEMA		
COD.IGEO: 11019003		
COD. CENTRO NOMBRE DEL CENTRO		
11002407	ANTONIO MICHADO	
C. ZONA DENOMINACION		
110076	GUADALUPE-SAN ENRIQUE TORREGUARDIARO (CABIZ)	
LOCALIDAD: GUADALUPE		
COD.IGEO: 11033004		
COD. CENTRO NOMBRE DEL CENTRO		
11005468	GLORIA PUERTES	
LOCALIDAD: SAN ENRIQUE		
COD.IGEO: 11033006		
COD. CENTRO NOMBRE DEL CENTRO		
11008151	C. P. DE E.G.B.	
11007651	COMARCAL	
C. ZONA DENOMINACION		
110036	JEREZ DE LA FRONTERA (CABIZ)	
LOCALIDAD: ESTELLA DEL MARQUES		
COD.IGEO: 11020008		
COD. CENTRO NOMBRE DEL CENTRO		
11002471	(4) PABLO PICASSO	
LOCALIDAD: GUADALCACIN DEL CAUDILLO		
COD.IGEO: 11020011		
COD. CENTRO NOMBRE DEL CENTRO		
11006954	CAMPIVA, LA	
LOCALIDAD: INA (LA)		
COD.IGEO: 11020014		
COD. CENTRO NOMBRE DEL CENTRO		
11603014	C. P. DE E.G.B.	

C. ZONA DENOMINACION		C. ZONA DENOMINACION		C. ZONA DENOMINACION		C. ZONA DENOMINACION	
110051	LÍNEA DE LA CONCEPCION (LA)	110050	PUERTO DE SANTA MARIA (EL)-SIDUEVA- (CADIZ)	110055	MEDINA-SIDONIA-BENALUP DE SIJONIA (CADIZ)	110053	PUERTO REAL-JARANA-MARQUESADO (CADIZ)
LOCALIDAD:	LÍNEA DE LA CONCEPCION (LA)	LOCALIDAD:	PUERTO DE SANTA MARIA (EL)-SIDUEVA- (CADIZ)	LOCALIDAD:	BENALUP DE SIJONIA	LOCALIDAD:	PUERTO REAL-JARANA-MARQUESADO (CADIZ)
COD.IGG:	110220001	COD.IGG:	110270014	COD.IGG:	110230003	COD.IGG:	110280001
COD. CENTRO NOMBRE DEL CENTRO		COD. CENTRO NOMBRE DEL CENTRO		COD. CENTRO NOMBRE DEL CENTRO		COD. CENTRO NOMBRE DEL CENTRO	
11003714	(2) VIRGEN DEL APARO	11007508	(4) BANDERAS, LAS	11004571	JARANA	11004571	JARANA
11007065	ANDALUCIA	11603026	(4) C. P. DE E.G.B.	11004581	MARQUESADO, EL	11004581	MARQUESADO, EL
11003680	ANTONIO MACHADO	11603245	C. P. DE E.G.B.	11004591	PUERTO REAL	11004591	PUERTO REAL
11003758	CARLOS V	11603521	C. P. DE E.G.B.	11004603	ARGENTICO LEON	11004603	ARGENTICO LEON
11007429	GIBRALTAR	11004209	CRISTOBAL COLON	11004611	JUAN XXIII	11004611	JUAN XXIII
11003837	HUERTA ZAFA	11004592	EL VAPORCITO	11004659	RESELO	11004659	RESELO
11003761	IMMACULADA CONCEPCION	11004453	JOSE LUIS MOULLET	11004660	REYES CATOLICOS	11004660	REYES CATOLICOS
11003692	ISABEL LA CATOLICA	11602897	LA GAVIOTA	11008011	ARGENTICO LEON	11008011	ARGENTICO LEON
11003709	MTR. SRA. DE LAS MERCEDES	11007399	PINAR MONDO	11008702	JARCA, LA	11008702	JARCA, LA
11603351	PABLO PICASSO	11603448	PINAR MONDO III	11008703	JUAN XXIII	11008703	JUAN XXIII
11003783	PERRO SIMON ABRIL	11004246	SAGRADO CORAZON JESUS	11008709	RESELO	11008709	RESELO
11007877	ROCIO, EL	11004167	SAN AGUSTIN	11008710	RESELO	11008710	RESELO
11003710	SAGRADO CORAZON	11004234	SERLICICOLA	11008711	RESELO	11008711	RESELO
11007061	SAN FELIPE	LOCALIDAD:	SIDUEVA	11008712	RESELO	11008712	RESELO
11003825	SANTANA	COD.IGG:	110270017	11008713	RESELO	11008713	RESELO
11007417	SANTIAGO	COD. CENTRO NOMBRE DEL CENTRO		11008714	RESELO	11008714	RESELO
C. ZONA DENOMINACION		C. ZONA DENOMINACION		C. ZONA DENOMINACION		C. ZONA DENOMINACION	
110014	LOS BARRIOS-CORTIJILLOS-PALMONES (CADIZ)	110058	PATERNA DE RIVERA (CADIZ)	110059	PRADO DEL REY (CADIZ)	110098	PUERTO DE SANTA MARIA (EL) C.A.E.P. (CADIZ)
LOCALIDAD:	LOS BARRIOS-CORTIJILLOS-PALMONES (CADIZ)	LOCALIDAD:	PATERNA DE RIVERA	LOCALIDAD:	PRADO DEL REY	LOCALIDAD:	PUERTO DE SANTA MARIA (EL)
COD.IGG:	110080002	COD.IGG:	110240004	COD.IGG:	110260001	COD.IGG:	110270014
COD. CENTRO NOMBRE DEL CENTRO		COD. CENTRO NOMBRE DEL CENTRO		COD. CENTRO NOMBRE DEL CENTRO		COD. CENTRO NOMBRE DEL CENTRO	
1100939	CORTIJILLOS	11004106	JUAN XXIII	11602851	PERAPAM DE RIVERA	11004222	(3) (4) ANTONIO DE LA TORRE
1100939	CORTIJILLOS LOS	C. ZONA DENOMINACION		11004223	(3) JUNCAL, EL	11007442	(3) JUNCAL, EL
LOCALIDAD:	PALMONES	C. ZONA DENOMINACION		C. ZONA DENOMINACION		C. ZONA DENOMINACION	
COD.IGG:	110080006	C. ZONA DENOMINACION		C. ZONA DENOMINACION		C. ZONA DENOMINACION	
COD. CENTRO NOMBRE DEL CENTRO		C. ZONA DENOMINACION		C. ZONA DENOMINACION		C. ZONA DENOMINACION	
1100952	MTR. SRA. DE GUADALUPE	C. ZONA DENOMINACION		C. ZONA DENOMINACION		C. ZONA DENOMINACION	
C. ZONA DENOMINACION		C. ZONA DENOMINACION		C. ZONA DENOMINACION		C. ZONA DENOMINACION	
110056	MEDINA-SIDONIA (CADIZ)	C. ZONA DENOMINACION		C. ZONA DENOMINACION		C. ZONA DENOMINACION	
LOCALIDAD:	MEDINA-SIDONIA	C. ZONA DENOMINACION		C. ZONA DENOMINACION		C. ZONA DENOMINACION	
COD.IGG:	110230009	C. ZONA DENOMINACION		C. ZONA DENOMINACION		C. ZONA DENOMINACION	
COD. CENTRO NOMBRE DEL CENTRO		C. ZONA DENOMINACION		C. ZONA DENOMINACION		C. ZONA DENOMINACION	
11603361	(4) ANGEL BUZZ ENCLISO	C. ZONA DENOMINACION		C. ZONA DENOMINACION		C. ZONA DENOMINACION	
11004640	(4) DOCTOR PREBUSSER	C. ZONA DENOMINACION		C. ZONA DENOMINACION		C. ZONA DENOMINACION	
11004075	(4) SANTIAGO EL MAYOR	C. ZONA DENOMINACION		C. ZONA DENOMINACION		C. ZONA DENOMINACION	
C. ZONA DENOMINACION		C. ZONA DENOMINACION		C. ZONA DENOMINACION		C. ZONA DENOMINACION	
110055	MEDINA-SIDONIA-BENALUP DE SIJONIA (CADIZ)	C. ZONA DENOMINACION		C. ZONA DENOMINACION		C. ZONA DENOMINACION	
LOCALIDAD:	ALBAREJOS (LOS)	C. ZONA DENOMINACION		C. ZONA DENOMINACION		C. ZONA DENOMINACION	
COD.IGG:	110230001	C. ZONA DENOMINACION		C. ZONA DENOMINACION		C. ZONA DENOMINACION	
COD. CENTRO NOMBRE DEL CENTRO		C. ZONA DENOMINACION		C. ZONA DENOMINACION		C. ZONA DENOMINACION	
11003999	C. P. DE E.G.B.	C. ZONA DENOMINACION		C. ZONA DENOMINACION		C. ZONA DENOMINACION	
LOCALIDAD:	BADALEJOS (LOS)	C. ZONA DENOMINACION		C. ZONA DENOMINACION		C. ZONA DENOMINACION	
COD.IGG:	110230002	C. ZONA DENOMINACION		C. ZONA DENOMINACION		C. ZONA DENOMINACION	
COD. CENTRO NOMBRE DEL CENTRO		C. ZONA DENOMINACION		C. ZONA DENOMINACION		C. ZONA DENOMINACION	
11003941	SAN FERDIN	C. ZONA DENOMINACION		C. ZONA DENOMINACION		C. ZONA DENOMINACION	

C. ZONA DENOMINACION		(CORDOBA)
140003	AGUILAR DE LA FRONTERA	
LOCALIDAD: AGUILAR		
CODIGO: 140020001		
COD. CENTRO NOMBRE DEL CENTRO		
14000062 (4) DOÑA MARIA COROMEL		
14000070 ALONSO DE AGUILAR		
14000702 DIONISIA CARRONA ESPEJO		
14000714 DOLARES REYES JIMENEZ		
C. ZONA DENOMINACION		
140121	ALDEAS DE PRILEGO DE CORDOBA	(CORDOBA)
LOCALIDAD: PRILEGO DE CORDOBA		
CODIGO: 140550020		
COD. CENTRO NOMBRE DEL CENTRO		
14600929 (1) TIJOSA		
C. ZONA DENOMINACION		
140005	ALPHEBILLA-FUENTE TOJAR	(CORDOBA)
LOCALIDAD: ALPHEBILLA		
CODIGO: 140040001		
COD. CENTRO NOMBRE DEL CENTRO		
14000185 (4) RODRIGUEZ VEGA		
LOCALIDAD: FUENTE-TOJAR		
CODIGO: 140210003		
COD. CENTRO NOMBRE DEL CENTRO		
14004002 NTA. SRA. DEL ROSARIO		
C. ZONA DENOMINACION		
140006	ALMOROVAR DEL RIO-GUADALCAZAR	(CORDOBA)
LOCALIDAD: ALMOROVAR DEL RIO		
CODIGO: 140050001		
COD. CENTRO NOMBRE DEL CENTRO		
14000288 LUIS DE GONCORA		
LOCALIDAD: GUADALCAZAR		
CODIGO: 140350004		
COD. CENTRO NOMBRE DEL CENTRO		
14004038 CON. MARQUES DE GUADALCAZAR		
C. ZONA DENOMINACION		
140009	BAENA	(CORDOBA)
LOCALIDAD: BAENA		
CODIGO: 140070003		
COD. CENTRO NOMBRE DEL CENTRO		
14000379 (4) AMADOR DE LOS RIOS		
14000392 (4) VALVERDE Y PENALES		
14000422 JUAN ALFONSO DE BAENA		

C. ZONA DENOMINACION		(CADIZ)
110087	VEJER DE LA FRONTERA	
LOCALIDAD: LORAS (LAS)		
CODIGO: 110390005		
COD. CENTRO NOMBRE DEL CENTRO		
11006139 LORAS, LAS		
LOCALIDAD: VEJER DE LA FRONTERA		
CODIGO: 110390013		
COD. CENTRO NOMBRE DEL CENTRO		
11603440 C. P. DE E.G.B.		
11006474 COMARCAL LOS MOLINOS		
11006449 NTA. SRA. DE LA OLIVA		
11007752 PUMAR, EL		
C. ZONA DENOMINACION		
110089	VILLANARVIN	(CADIZ)
LOCALIDAD: VILLANARVIN		
CODIGO: 110410003		
COD. CENTRO NOMBRE DEL CENTRO		
11008306 (2) COMARCAL		
11008280 (4) NTRA. SRA. DE LAS MONTAÑAS		
11006279 ELIO ANTONIO DE MEBRIJA		
11603233 LA LOMA		
11007764 TORREVIEJA		
C. ZONA DENOMINACION		
110090	ZAHARA DE LA SIERRA	(CADIZ)
LOCALIDAD: ZAHARA		
CODIGO: 110420004		
COD. CENTRO NOMBRE DEL CENTRO		
11008358 FERNANDO NUE Y GUTIERREZ		
C. ZONA DENOMINACION		
140001	BARAHUZ	(CORDOBA)
LOCALIDAD: BARAHUZ		
CODIGO: 140010001		
COD. CENTRO NOMBRE DEL CENTRO		
14000011 (4) LAURELIO CAPITAN TREVILLA		
LOCALIDAD: ALGALLARIN		
CODIGO: 140010002		
COD. CENTRO NOMBRE DEL CENTRO		
14000069 PRAY ALBINO		
C. ZONA DENOMINACION		
140003	AGUILAR DE LA FRONTERA	(CORDOBA)
LOCALIDAD: AGUILAR		
CODIGO: 140020001		
COD. CENTRO NOMBRE DEL CENTRO		
14000094 (4) CARRER ROMERO		

C. ZONA DENOMINACION		(CADIZ)
110082	TARIFA	
LOCALIDAD: TARIFA		
CODIGO: 110350018		
COD. CENTRO NOMBRE DEL CENTRO		
11005962 GUZMAN EL BUENO		
11007120 MUESTRA BELGARA DE LA LUZ		
11007107 VIRGEN DEL SOL		
C. ZONA DENOMINACION		
110081	TARIFA C. R. A.	(CADIZ)
LOCALIDAD: TANTIVILLA		
CODIGO: 110350017		
COD. CENTRO NOMBRE DEL CENTRO		
11603154 (1) CAMPILA DE TARIFA		
C. ZONA DENOMINACION		
110080	TARIFA-FACTIMAS	(CADIZ)
LOCALIDAD: FACTIMAS		
CODIGO: 110350010		
COD. CENTRO NOMBRE DEL CENTRO		
11005895 DIVINA PASTORA		
C. ZONA DENOMINACION		
110083	TORRE-ALHAGUINE	(CADIZ)
LOCALIDAD: TORRE-ALHAGUINE		
CODIGO: 110360001		
COD. CENTRO NOMBRE DEL CENTRO		
11006012 SAGRADO CORAZON DE JESUS		
C. ZONA DENOMINACION		
110084	TREBUJENA	(CADIZ)
LOCALIDAD: TREBUJENA		
CODIGO: 110370001		
COD. CENTRO NOMBRE DEL CENTRO		
11007132 ANTONIO BRILANTE CARO		
11006024 NIJAS INFANTE		
C. ZONA DENOMINACION		
110085	UBRATONE	(CADIZ)
LOCALIDAD: UBRATONE		
CODIGO: 110380001		
COD. CENTRO NOMBRE DEL CENTRO		
11603075 (4) C. P. DE E.G.B.		
11006033 (4) FERNANDO GAVILAN		
11006061 (4) J. ANTONIO PRIMO DE RIVERA		
11006036 (4) MAESTRO FRANCISCO FATOU		
11006085 (4) REINA SOFIA		
11006048 (4) VICTOR DE LA SERNA		

C. ZONA DENOMINACION		(CADIZ)
110001	SAN FERNANDO C.A.E.P.	
LOCALIDAD: SAN FERNANDO		
CODIGO: 110310002		
COD. CENTRO NOMBRE DEL CENTRO		
11007260 (3) ARGIS ETTO LEZU		
C. ZONA DENOMINACION		
110077	SAN ROQUE-ALBARRACIN	(CADIZ)
LOCALIDAD: CARTEYA		
CODIGO: 110330002		
COD. CENTRO NOMBRE DEL CENTRO		
11603269 C. P. DE E.G.B.		
LOCALIDAD: SAN ROQUE		
CODIGO: 110330007		
COD. CENTRO NOMBRE DEL CENTRO		
11602903 (4) CARTEYA		
11007181 (4) MAESTRO GABRIEL ARENAS		
11005718 (4) SANTA MARIA CORONADA		
C. ZONA DENOMINACION		
110070	SANLUCAR DE BARRAMEDA-LA JARA-LA AL	(CADIZ)
LOCALIDAD: ALGATA (LA)		
CODIGO: 110320001		
COD. CENTRO NOMBRE DEL CENTRO		
11005342 MAESTRA CARIDAD RUIZ		
LOCALIDAD: JARA (LA)		
CODIGO: 110220004		
COD. CENTRO NOMBRE DEL CENTRO		
11603063 C. P. DE E.G.B.		
LOCALIDAD: SANLUCAR DE BARRAMEDA		
CODIGO: 110320007		
COD. CENTRO NOMBRE DEL CENTRO		
11005603 (3) (4) MAESTRA RAFAELA ZARATE		
11005536 (3) GUADALQUIVIA		
11005411 (3) QUINTA DE LA PAZ		
11006796 (4) NIJAS INFANTE		
11005445 (4) MARIA LUISA TERRY		
11005421 (4) VIRGEN DE LA CARIDAD		
11005500 ALBACIN		
11007171 MAESTRO JOSE SABIDO		
11007326 PINO EL		
11005548 PRINCESA SOFIA		
C. ZONA DENOMINACION		
110079	SETEUIL	(CADIZ)
LOCALIDAD: SETEUIL		
CODIGO: 110340001		
COD. CENTRO NOMBRE DEL CENTRO		
11007380 PRIMO DE RIVERA		

C. ZONA DENOMINACION		(CORDOBA)
140031	CORDOBA	(CORDOBA)
LOCALIDAD:	CORDOBA	
CODIGO:	140210009	
C. CENTRO HOMBRE DEL CENTRO		
1400759	(4) C. P. DE E. G. B.	
14001505	(4) COLON	
14007234	(4) FERNAN PEREZ DE OLIVA	
14007891	(4) PENA GARCIA NAVARRO	
14001864	(4) SAN LORENZO	
14001621	(4) TIRSO DE MOLINA	
14007611	ABERRAMAN	
14001645	ALCALDE JIMENEZ RUIZ	
14001748	ALCALDE PEDRO BARBUO	
14001751	ALFONSO QUERRUCA	
14001694	ALGATEQUI	
14001570	ALJONANI	
14001530	AMPALUCIA	
14007295	AVIERRES	
14008019	AZHARES, LOS	
14001016	C. P. DE E. G. B.	
14001053	C. P. DE E. G. B.	
14001487	CABALLEROS DE SANTIAGO	
14003174	CALDERON DE LA BARCA	
14003186	CALIFAS, LOS	
14001608	CONCEPCION ARENAL	
14005090	CORDESA DE LAS OUEPADAS	
14001773	GRONISTA REY DIAZ	
14007472	CRUZ DE JUANEZ	
14001529	EDUARDO LUCENA	
14002248	EMILIOZ BARRIOS	
14001271	FERNAN RUIZ	
14001554	J. DE LA TORRE DEL CERRO	
14001642	JUAN DE MENA	
14001803	JEONIMO LUIS CABRERA	
14007441	JUAN RUFO	
14001566	JULIO ROMERO DE TORRES	
14001633	LOPEZ DIEGUEZ	
14001906	LUCIANA CERTEÑO	
14009566	MEDITERRANEO	
14007465	MIRAFLORES	
14009081	MIRASIERRA	
14001761	MUESTRA SEVORA DE LINARES	
14007283	PABLO ESPEDES	
14007982	PABLO GARCIA BAENA	
14001591	S. J. DE LA CRUZ	
14001657	SALVADOR YIMESA	
14007881	SAM ALVARO	
14001815	SAM FERNANDO	
14002613	SAM VILENTE FERRER	
14002625	SANTA CATALINA DE SIENA	
14002662	SANTA ROSA DE LINA	
14001891	SANTOS MARTIRES	
14001649	SANTUARIO	
14008101	VISTA ALEGRE	
C. ZONA DENOMINACION		
140029	CORDOBA ANEJOS	(CORDOBA)
LOCALIDAD:	ALCOLEA	
CODIGO:	140210003	
C. CENTRO HOMBRE DEL CENTRO		
14007532	ANGELES, LOS	
14007738	JORDAN TENA ANTIGAS	

C. ZONA DENOMINACION		(CORDOBA)
140025	CARPISO ABAD-VILLAFRANCA	(CORDOBA)
LOCALIDAD:	CARPISO (EL)	
CODIGO:	140180001	
C. CENTRO HOMBRE DEL CENTRO		
14001220	PANON Y CAJAL	
LOCALIDAD: MARIANAS		
CODIGO:	140180003	
C. CENTRO HOMBRE DEL CENTRO		
14001268	MARIANAS	
LOCALIDAD: PEDRO ABAD		
CODIGO:	140500001	
C. CENTRO HOMBRE DEL CENTRO		
14005390	ANTONIO MACHADO	
LOCALIDAD: VILLAFRANCA DE CORDOBA		
CODIGO:	140670001	
C. CENTRO HOMBRE DEL CENTRO		
14006667	TERESA COMINO	
C. ZONA DENOMINACION		
140027	CASTRO DEL RIO-ESPEJO	(CORDOBA)
LOCALIDAD:	CASTRO DEL RIO	
CODIGO:	140190003	
C. CENTRO HOMBRE DEL CENTRO		
14001402	DOCTOR CARAVACA	
14001281	VIRGEN DE LA SALUD	
LOCALIDAD: ESPEJO		
CODIGO:	140250001	
C. CENTRO HOMBRE DEL CENTRO		
14003423	CERVANTES	
LOCALIDAD: LLANOS DE ESPINAR		
CODIGO:	140190006	
C. CENTRO HOMBRE DEL CENTRO		
14001301	LLANOS DEL ESPINAR	
LOCALIDAD: SANTA CRUZ		
CODIGO:	140420010	
C. CENTRO HOMBRE DEL CENTRO		
14004877	ELENA LUQUE	
C. ZONA DENOMINACION		
140031	CORDOBA	(CORDOBA)
LOCALIDAD:	CORDOBA	
CODIGO:	140210009	
C. CENTRO HOMBRE DEL CENTRO		
14001980	(2) VIRGEN DE LA ESPERANZA	
14001443	(4) ADRIANA LA	
14001724	(4) AL ANDRÉS	

C. ZONA DENOMINACION		(CORDOBA)
140014	CABRA	(CORDOBA)
LOCALIDAD:	CABRA	
CODIGO:	140130005	
C. CENTRO HOMBRE DEL CENTRO		
14000744	MTR. SRA. DE LA SIERRA	
C. ZONA DENOMINACION		
140019	CARBELA-COMUJISTA	(CORDOBA)
LOCALIDAD:	AZUL	
CODIGO:	140160001	
C. CENTRO HOMBRE DEL CENTRO		
14009991	(1) QUERCUS	
LOCALIDAD: CARBELA		
CODIGO:	140160002	
C. CENTRO HOMBRE DEL CENTRO		
14009999	MAESTRO JUAN HIDALGO	
LOCALIDAD: COMUJISTA		
CODIGO:	140200001	
C. CENTRO HOMBRE DEL CENTRO		
14001414	SANTA ANA	
C. ZONA DENOMINACION		
140021	CARLOTA (LA)	(CORDOBA)
LOCALIDAD:	ARRICIVE	
CODIGO:	140170002	
C. CENTRO HOMBRE DEL CENTRO		
14001050	PROFESOR TIerno GALVAN	
LOCALIDAD: CARLOTA (LA)		
CODIGO:	140170004	
C. CENTRO HOMBRE DEL CENTRO		
14001074	CARLOS III	
LOCALIDAD: MONTE ALTO		
CODIGO:	140170008	
C. CENTRO HOMBRE DEL CENTRO		
14001141	MONTE ALTO	
C. ZONA DENOMINACION		
140024	CARLOTA (LA)-C. P. A.	(CORDOBA)
LOCALIDAD:	RINCÓNCELLO (EL)	
CODIGO:	140170012	
C. CENTRO HOMBRE DEL CENTRO		
14009917	(1) ANA DE CHARPENTIER	

C. ZONA DENOMINACION		(CORDOBA)
140011	BELEZ-VILLANUEVA DEL REY	(CORDOBA)
LOCALIDAD:	BELEZ	
CODIGO:	140090001	
C. CENTRO HOMBRE DEL CENTRO		
14000550	(6) MTR. SRA. DE LOS N.º 2105	
LOCALIDAD: VILLANUEVA DEL REY		
CODIGO:	140710001	
C. CENTRO HOMBRE DEL CENTRO		
14005813	MIQUEL DE CERVANTES	
C. ZONA DENOMINACION		
140012	BENARJE-J-PALEMLANA-ENCINAS REALE	(CORDOBA)
LOCALIDAD:	BENARJE J1	
CODIGO:	140100001	
C. CENTRO HOMBRE DEL CENTRO		
14000616	(4) MENENDEZ PELAYO	
14000930	C. P. DE E. G. B.	
LOCALIDAD: ENCINAS REALES		
CODIGO:	140240001	
C. CENTRO HOMBRE DEL CENTRO		
14003401	MTR. SRA. DE LA EXPECTACION	
LOCALIDAD: PALEMLANA		
CODIGO:	140480001	
C. CENTRO HOMBRE DEL CENTRO		
14005134	SAN JOSE	
C. ZONA DENOMINACION		
140013	BUJALANCE	(CORDOBA)
LOCALIDAD:	BUJALANCE	
CODIGO:	140220001	
C. CENTRO HOMBRE DEL CENTRO		
14000453	IMACULADA DEL VOTO	
14007970	JUAN DIAZ DEL MORAL	
LOCALIDAD: CALETE DE LAS TORRES		
CODIGO:	140140001	
C. CENTRO HOMBRE DEL CENTRO		
14009928	(4) RAMON HERNANDEZ MARTINEZ	
C. ZONA DENOMINACION		
140014	CABRA	(CORDOBA)
LOCALIDAD:	CABRA	
CODIGO:	140130005	
C. CENTRO HOMBRE DEL CENTRO		
14000723	(4) ANDRES DE CERVANTES	
14000720	(4) JUAN VALENA	
14000719	ANGEL CRUZ BUEDA	
14000801	MUERTAS BAJAS	

C. ZONA DENOMINACION		(CORDOBA)
140061	HORNACHELOS	
LOCALIDAD: HORNACHELOS		
CODIGO: 140360010		
COD. CENTRO NOMBRE DEL CENTRO		
14004208 (4) VICTORIZ DIEZ		
C. ZONA DENOMINACION		(CORDOBA)
140060	HORNACHELOS-BEBEZAR	
LOCALIDAD: BEBEZAR DEL CAUILLLO		
CODIGO: 140360007		
COD. CENTRO NOMBRE DEL CENTRO		
14600841 (1) BEBEZAR		
LOCALIDAD: CALONGE (EL)		
CODIGO: 140490003		
COD. CENTRO NOMBRE DEL CENTRO		
14005158 C. P. DE E. G. B.		
C. ZONA DENOMINACION		(CORDOBA)
140062	IZNAJAN	
LOCALIDAD: MIGUEL (EL)		
CODIGO: 140370010		
COD. CENTRO NOMBRE DEL CENTRO		
14600838 (1) IZNAJAN NORTE		
LOCALIDAD: IZNAJAN		
CODIGO: 140370012		
COD. CENTRO NOMBRE DEL CENTRO		
14004397 INT. SRA. DE LA PIEDAD		
LOCALIDAD: VENTANOS DE BALENA		
CODIGO: 140370019		
COD. CENTRO NOMBRE DEL CENTRO		
14600826 (1) IZNAJAN SUR		
C. ZONA DENOMINACION		(CORDOBA)
140064	JALUA	
LOCALIDAD: JALUA		
CODIGO: 140380008		
COD. CENTRO NOMBRE DEL CENTRO		
14004464 GENIL		
C. ZONA DENOMINACION		(CORDOBA)
140065	LUCENA	
LOCALIDAD: LUCENA		
CODIGO: 140380009		
COD. CENTRO NOMBRE DEL CENTRO		
14004622 (4) VIRGEN DEL VALLE		

C. ZONA DENOMINACION		(CORDOBA)
140049	FUENTE PALMERA-ANEJOS	
LOCALIDAD: HEREDIA (LA)		
CODIGO: 140300004		
COD. CENTRO NOMBRE DEL CENTRO		
14003885 MARGARITA ZUISAÑO		
LOCALIDAD: PEVALOSA		
CODIGO: 140300006		
COD. CENTRO NOMBRE DEL CENTRO		
14004898 C. P. DE E. G. B.		
LOCALIDAD: VENTILLA (LA)		
CODIGO: 140300008		
COD. CENTRO NOMBRE DEL CENTRO		
14003966 RAMON MEDINA		
LOCALIDAD: VILLALON		
CODIGO: 140300009		
COD. CENTRO NOMBRE DEL CENTRO		
14003976 C. P. DE E. G. B.		
C. ZONA DENOMINACION		(CORDOBA)
140120	GUADILATO I C. P. A.	
LOCALIDAD: FUENTE OREJUNA		
CODIGO: 140290007		
COD. CENTRO NOMBRE DEL CENTRO		
14600851 (1) GUADILATO I		
C. ZONA DENOMINACION		(CORDOBA)
140106	GUADILATO II C. P. B.	
LOCALIDAD: VALSERRILLO		
CODIGO: 140460001		
COD. CENTRO NOMBRE DEL CENTRO		
14600863 (1) GUADILATO II		
C. ZONA DENOMINACION		(CORDOBA)
140058	HINOJOSA DEL DUQUE-BELCALZAR	
LOCALIDAD: BELCALZAR		
CODIGO: 140080001		
COD. CENTRO NOMBRE DEL CENTRO		
14000525 SAN FELIPA DE LA CRUZ		
LOCALIDAD: HINOJOSA DEL DUQUE		
CODIGO: 140350001		
COD. CENTRO NOMBRE DEL CENTRO		
14004051 (4) MAESTRO JURADO		
14000701 C. P. DE E. G. B.		
14004075 JIRACULADA		

C. ZONA DENOMINACION		(CORDOBA)
140033	DOÑA MENCIA-ZUEROS-LUQUE	
LOCALIDAD: ZUEROS		
CODIGO: 140750001		
COD. CENTRO NOMBRE DEL CENTRO		
14004850 INTRA. SRA. DE LOS REHEDIOS		
C. ZONA DENOMINACION		(CORDOBA)
140040	ESPIEL-VILLAHARTA	
LOCALIDAD: ESPIEL		
CODIGO: 140210003		
COD. CENTRO NOMBRE DEL CENTRO		
14003486 FORTONIO VALDEBARRA		
C. ZONA DENOMINACION		(CORDOBA)
140042	FERNAN NUÑEZ-MONTENAYOR	
LOCALIDAD: FERNAN NUÑEZ		
CODIGO: 140270001		
COD. CENTRO NOMBRE DEL CENTRO		
14007544 (4) MIGUEL CRESPO		
14005526 ALVARO CECILIA MORENO		
14003538 FERNANDO MIRANDA		
LOCALIDAD: MONTENAYOR		
CODIGO: 140410001		
COD. CENTRO NOMBRE DEL CENTRO		
14004701 (4) MIGUEL DE CERVANTES		
C. ZONA DENOMINACION		(CORDOBA)
140044	FUENTE OREJUNA	
LOCALIDAD: FUENTE OREJUNA		
CODIGO: 140290007		
COD. CENTRO NOMBRE DEL CENTRO		
14003481 SAN CARLOS BORRORO		
14007571 SAN SEBASTIAN		
C. ZONA DENOMINACION		(CORDOBA)
140047	FUENTE PALMERA	
LOCALIDAD: FUENTE PALMERA		
CODIGO: 140300003		
COD. CENTRO NOMBRE DEL CENTRO		
14007593 FERRELLICO GARCIA LORCA		
14003581 PURISIMA CONCEPCION		
LOCALIDAD: OCAVILLO DEL RIO		
CODIGO: 140300005		
COD. CENTRO NOMBRE DEL CENTRO		
14003897 FERNANDEZ GRILLO		

C. ZONA DENOMINACION		(CORDOBA)
140029	CORDOBA ANEJOS	
LOCALIDAD: CERRO MURIANO		
CODIGO: 140210008		
COD. CENTRO NOMBRE DEL CENTRO		
14001441 C. P. DE E. G. B.		
LOCALIDAD: CORDOBA		
CODIGO: 140210009		
COD. CENTRO NOMBRE DEL CENTRO		
14006081 GUILLERMO ROMERO FERNANDEZ		
LOCALIDAD: ENCARNACION DE CORDOBA		
CODIGO: 140210010		
COD. CENTRO NOMBRE DEL CENTRO		
14003216 C. P. DE E. G. B.		
LOCALIDAD: HIGUERON (EL)		
CODIGO: 140210013		
COD. CENTRO NOMBRE DEL CENTRO		
14003231 MALMONDES		
LOCALIDAD: VILLARRUBIA		
CODIGO: 140210028		
COD. CENTRO NOMBRE DEL CENTRO		
14003290 ATANAMA		
14600899 C. P. DE E. G. B.		
C. ZONA DENOMINACION		(CORDOBA)
140118	CORDOBA C. A. E. P.	
LOCALIDAD: CORDOBA		
CODIGO: 140210009		
COD. CENTRO NOMBRE DEL CENTRO		
14001542 (3) (4) JIRACULADA		
14001712 (3) ALBOLAFIA		
14008095 (3) ANTONIO GALA		
14001517 (3) DUQUE DE RIVAS		
14008071 (3) FEDERICO GARCIA LORCA		
14600693 (3) GLORIA FUERTES		
14001700 (3) GUADALQUIVIA		
14001578 (3) ORLISO, OSIO		
14007501 MARGARITAS		
C. ZONA DENOMINACION		(CORDOBA)
140035	DOÑA MENCIA-ZUEROS-LUQUE	
LOCALIDAD: DOÑA MENCIA		
CODIGO: 140220001		
COD. CENTRO NOMBRE DEL CENTRO		
14003356 ALCALA GALLINO, LOS		
LOCALIDAD: LUQUE		
CODIGO: 140390002		
COD. CENTRO NOMBRE DEL CENTRO		
14004658 INTRA. SRA. DEL ROSARIO		

C. ZONA DENOMINACION		(CORDOBA)
140087	PRIEGO DE CORDOBA-CARCABUEY	(CORDOBA)
LOCALIDAD:	PRIEGO DE CORDOBA	
CODIGO:	140550020	
COD. CENTRO NOMBRE DEL CENTRO		
14005973	(4) ANGEL CARRILLO	
14005869	(4) CARMELO MELERO	
14005941	CARMEN PANITON	
14005870	CERSTOBAL LUIS ONIEVA	
14005857	ENTILIO FERNANDEZ	
14007118	VIAGEN DE LA CAREZA	
C. ZONA DENOMINACION		(CORDOBA)
140091	PUENTE-GENIL	(CORDOBA)
LOCALIDAD:	PUENTE-GENIL	
CODIGO:	140560012	
COD. CENTRO NOMBRE DEL CENTRO		
1400747	(3) MAESTRO ENRIQUE ASEHSI	
1402814	AGUSTIN RODRIGUEZ	
14007398	CASTILLO DE ANZUR	
14007994	DULCENORBE	
14006126	JOSE MARTA PENNA	
14006151	RAMIRO DE MAZTU	
14008138	SANTIAGO RAMON Y CAJAL	
C. ZONA DENOMINACION		(CORDOBA)
140088	PUENTE-GENIL (ALDEAS)	(CORDOBA)
LOCALIDAD:	COROBSTILLA	
CODIGO:	140560005	
COD. CENTRO NOMBRE DEL CENTRO		
14006072	C. P. DE E.G.B.	
LOCALIDAD:	FUENTE ALAMO	
CODIGO:	140560008	
COD. CENTRO NOMBRE DEL CENTRO		
14004084	C. P. DE E.G.B.	
LOCALIDAD:	PALOMAR	
CODIGO:	140560011	
COD. CENTRO NOMBRE DEL CENTRO		
14005102	SANTA ANA	
LOCALIDAD:	PUENTE-GENIL	
CODIGO:	140560012	
COD. CENTRO NOMBRE DEL CENTRO		
14007078	C. P. DE E.G.B.	
LOCALIDAD:	RIBERA BAJA	
CODIGO:	140560017	
COD. CENTRO NOMBRE DEL CENTRO		
1400735	C. P. DE E.G.B.	
LOCALIDAD:	SOTOGORO	
CODIGO:	140560018	
COD. CENTRO NOMBRE DEL CENTRO		
14006281	SOTOGORO	

C. ZONA DENOMINACION		(CORDOBA)
140083	PEDROCHE-EL GUILJO-TORRECANPO	(CORDOBA)
LOCALIDAD:	GUILJO	
CODIGO:	140340001	
COD. CENTRO NOMBRE DEL CENTRO		
14005041	VIAGEN DE LAS CRUCES	
LOCALIDAD:	PEDROCHE	
CODIGO:	140510001	
COD. CENTRO NOMBRE DEL CENTRO		
14005419	CONCEPCION ARENAL	
LOCALIDAD:	TORRECANPO	
CODIGO:	140820001	
COD. CENTRO NOMBRE DEL CENTRO		
14006591	INT. SRA. DE LAS VEREDAS	
C. ZONA DENOMINACION		(CORDOBA)
140085	POSADAS	(CORDOBA)
LOCALIDAD:	POSADAS	
CODIGO:	140530009	
COD. CENTRO NOMBRE DEL CENTRO		
14007386	ANALUCIA	
14007283	C. P. DE E.G.B.	
14003323	JESUS	
14005335	INT. SRA. DE LA SALUD	
C. ZONA DENOMINACION		(CORDOBA)
140086	POTOBLANCO-ALORA-DOS TORRES	(CORDOBA)
LOCALIDAD:	ALORA	
CODIGO:	140860001	
COD. CENTRO NOMBRE DEL CENTRO		
14000355	NIUESTRA SEÑORA DE LA FEVA	
LOCALIDAD:	DOS-TORRES	
CODIGO:	140230001	
COD. CENTRO NOMBRE DEL CENTRO		
14000381	NIUESTRA SEÑORA DE LORETO	
LOCALIDAD:	POTOBLANCO	
CODIGO:	140540001	
COD. CENTRO NOMBRE DEL CENTRO		
14005602	(4) VIAGEN DE LUHA	
14005614	GINES DE SEPULVEDA	
14005584	MANUEL CANO DANIAN	
14005717	SANTA ANA	
C. ZONA DENOMINACION		(CORDOBA)
140087	PRIEGO DE CORDOBA-CARCABUEY	(CORDOBA)
LOCALIDAD:	CARCABUEY	
CODIGO:	140150003	
COD. CENTRO NOMBRE DEL CENTRO		
14000951	(4) VIAGEN DEL CASTILLO	

C. ZONA DENOMINACION		(CORDOBA)
140075	MORILES-MONTURQUE	(CORDOBA)
LOCALIDAD:	MORILES	
CODIGO:	140450001	
COD. CENTRO NOMBRE DEL CENTRO		
14005079	CONAR. GARCIA DE LEANIZ	
LOCALIDAD:	NAVAS DEL SELPILLAR	
CODIGO:	140340012	
COD. CENTRO NOMBRE DEL CENTRO		
14004644	SAN FRANCISCO	
C. ZONA DENOMINACION		(CORDOBA)
140077	NEVA-CARTEYA	(CORDOBA)
LOCALIDAD:	NEVA-CARTEYA	
CODIGO:	140440003	
COD. CENTRO NOMBRE DEL CENTRO		
14005080	FRANCISCO GARCIA AMO	
C. ZONA DENOMINACION		(CORDOBA)
140078	OREJO	(CORDOBA)
LOCALIDAD:	OREJO	
CODIGO:	140470003	
COD. CENTRO NOMBRE DEL CENTRO		
14007031	(1) VIA AUGUSTA	
C. ZONA DENOMINACION		(CORDOBA)
140081	PALMA DEL RIO	(CORDOBA)
LOCALIDAD:	PALMA DEL RIO	
CODIGO:	140490009	
COD. CENTRO NOMBRE DEL CENTRO		
14005237	(4) ANTONIO CARRONA ROSA	
14007258	(4) SERCA	
14000668	C. P. DE E.G.B.	
14005201	PALMO DE RIVERA	
14005225	SAN SEBASTIAN	
C. ZONA DENOMINACION		(CORDOBA)
140084	PELARROTA-PUEBLO NUEVO	(CORDOBA)
LOCALIDAD:	PELARROTA-PUEBLO NUEVO	
CODIGO:	140520003	
COD. CENTRO NOMBRE DEL CENTRO		
14005444	(3) AURELIO SAHOREZ	
14005456	(3) ELADIO LEON	
14005420	(4) ALFREDO GIL	
14005432	(4) SAN JOSE DE CALASARZ	

C. ZONA DENOMINACION		(CORDOBA)
140045	LUCENA	(CORDOBA)
LOCALIDAD:	LUCENA	
CODIGO:	140380009	
COD. CENTRO NOMBRE DEL CENTRO		
1400711	ANTONIO RACHADO	
14004476	BARBARONA DE SOTO	
14000964	C. P. DE E.G.B.	
14006491	EL POLI	
14006488	NIUESTRA SEÑORA DE ARACELI	
14004506	PRADO E.	
14007243	SAN JOSE DE CALASARZ	
14004521	SAN JOSE DE CALASARZ	
C. ZONA DENOMINACION		(CORDOBA)
140070	MONTILLA	(CORDOBA)
LOCALIDAD:	MONTILLA	
CODIGO:	140420006	
COD. CENTRO NOMBRE DEL CENTRO		
14004786	(4) GRAN CAPITAN	
14007143	(4) VICENTE ALEJANDRE	
14006749	BEATO JUAN DE AVILA	
14006762	SAN FRANCISCO SOLANO	
14004774	SAN JOSE	
C. ZONA DENOMINACION		(CORDOBA)
140073	MONTORO	(CORDOBA)
LOCALIDAD:	MUERTOS FAMILIARES DE SAN FERNANDO	
CODIGO:	140430005	
COD. CENTRO NOMBRE DEL CENTRO		
14004919	C. P. DE E.G.B.	
LOCALIDAD:	MONTORO	
CODIGO:	140430007	
COD. CENTRO NOMBRE DEL CENTRO		
14007337	EPORA	
14004920	INT. SRA. DEL ROSARIO	
14004932	SAN FRANCISCO SOLANO	
14004944	SANTO TOMAS DE AQUINO	
C. ZONA DENOMINACION		(CORDOBA)
140075	MORILES-MONTURQUE	(CORDOBA)
LOCALIDAD:	LLANOS (LOS)	
CODIGO:	140440002	
COD. CENTRO NOMBRE DEL CENTRO		
14000543	C. P. DE E.G.B.	
LOCALIDAD:	MONTURQUE	
CODIGO:	140440003	
COD. CENTRO NOMBRE DEL CENTRO		
14005055	FERNANDEZ CABRERA	

C. ZONA DENOMINACION	
140112	VIA DEL DUCHE-ALCANCEJOS-FUENTE LA (CORDOBA)
LOCALIDAD:	FUENTE LA LAMCHA
COD.IGU:	140280001
COD. CENTRO	NOMBRE DEL CENTRO
14003587	SANTA CATALINA
LOCALIDAD:	VILLANUEVA DEL DUQUE
COD.IGU:	140700002
COD. CENTRO	NOMBRE DEL CENTRO
14005783	MAESTRO ROSELIO FERNANDEZ
C. ZONA DENOMINACION	
140097	ZAMBRA-LLANOS DE DON JUAN-GAENA (CORDOBA)
LOCALIDAD:	GAENA-CASAS GALLEGAS
COD.IGU:	140730009
COD. CENTRO	NOMBRE DEL CENTRO
14009902	GAENA
LOCALIDAD:	LLANOS DE DON JUAN
COD.IGU:	140580013
COD. CENTRO	NOMBRE DEL CENTRO
14006382	ACACIAS-LAS
LOCALIDAD:	ZAMBRA
COD.IGU:	140530025
COD. CENTRO	NOMBRE DEL CENTRO
14006515	SAN JOSE
C. ZONA DENOMINACION	
180019	ZAFARRAYA (GRANADA)
LOCALIDAD:	VENTAS DE ZAFARRAYA
COD.IGU:	180130010
COD. CENTRO	NOMBRE DEL CENTRO
1800709	(1) LOS CASTAOS
LOCALIDAD:	ZAFARRAYA
COD.IGU:	181920004
COD. CENTRO	NOMBRE DEL CENTRO
18008713	DON ENRIQUE TIEMPO GALVAN
C. ZONA DENOMINACION	
180204	AGRUPACION RURAL "ALPUJARRA COSTA" (GRANADA)
LOCALIDAD:	CASTILLO DE BAOS
COD.IGU:	181020003
COD. CENTRO	NOMBRE DEL CENTRO
18001382	(1) ALPUJARRA-COSTA

C. ZONA DENOMINACION	
140108	VILLA DEL RIO (CORDOBA)
LOCALIDAD:	VILLA DEL RIO
COD.IGU:	140860001
COD. CENTRO	NOMBRE DEL CENTRO
14007775	MTR. SRA. DE LA ESTRELLA
14006643	PIETA HOLLEJA
C. ZONA DENOMINACION	
140111	VILLANUEVA DE CORDOBA (CORDOBA)
LOCALIDAD:	VILLANUEVA DE CORDOBA
COD.IGU:	140690001
COD. CENTRO	NOMBRE DEL CENTRO
14007256	MARIA MORENO
14005710	MORENO DE PERRAJINS
14005722	SAN MIGUEL
14005709	VIRGEN DE LUNA
C. ZONA DENOMINACION	
140115	VILLAVICIOSA DE CORDOBA (CORDOBA)
LOCALIDAD:	VILLAVICIOSA DE CORDOBA
COD.IGU:	140730002
COD. CENTRO	NOMBRE DEL CENTRO
14004837	(4) MTR. SRA. DE VILLAVICIOSA
C. ZONA DENOMINACION	
140116	VIBRO (EL)-VILLARALTO-SANTA EUFENIA (CORDOBA)
LOCALIDAD:	SANTA EUFENIA
COD.IGU:	140510001
COD. CENTRO	NOMBRE DEL CENTRO
14006588	SAN PEDRO Y SANTA TERESA
LOCALIDAD:	VILLARALTO
COD.IGU:	140720001
COD. CENTRO	NOMBRE DEL CENTRO
14004825	NICOLAS DEL VALLE
LOCALIDAD:	VIBRO (EL)
COD.IGU:	140740002
COD. CENTRO	NOMBRE DEL CENTRO
14006649	JIMACULANA, LA
C. ZONA DENOMINACION	
140112	VIA DEL DUCHE-ALCANCEJOS-FUENTE LA (CORDOBA)
LOCALIDAD:	ALCANCEJOS
COD.IGU:	140030001
COD. CENTRO	NOMBRE DEL CENTRO
14000151	MUESTRA SEVORA DE GUIA

C. ZONA DENOMINACION	
140048	SILILLOS-CALADA DE BABADAN-EL VILLA (CORDOBA)
LOCALIDAD:	FUENTE CARRETEROS
COD.IGU:	140300002
COD. CENTRO	NOMBRE DEL CENTRO
14003851	BLAS INFANTE
LOCALIDAD:	SILILLOS
COD.IGU:	140300007
COD. CENTRO	NOMBRE DEL CENTRO
14007210	C. P. DE E.G.B.
LOCALIDAD:	VILLAR
COD.IGU:	140300010
COD. CENTRO	NOMBRE DEL CENTRO
14007223	C. P. DE E.G.B.
C. ZONA DENOMINACION	
140105	VALENZUELA (CORDOBA)
LOCALIDAD:	ALBERGIN
COD.IGU:	140070002
COD. CENTRO	NOMBRE DEL CENTRO
14003867	SANTA MARIA
LOCALIDAD:	VALENZUELA
COD.IGU:	140530001
COD. CENTRO	NOMBRE DEL CENTRO
14006606	M. PADRE JESUS, V. DE LA CABEZA
C. ZONA DENOMINACION	
140023	VICTORIA (LA)-S. SEBASTIAN MALLESTER (CORDOBA)
LOCALIDAD:	QUINTANA
COD.IGU:	140170001
COD. CENTRO	NOMBRE DEL CENTRO
14001190	INFANTA ROSA CRISTINA
LOCALIDAD:	SAN SEBASTIAN DE LOS BALLESTEROS
COD.IGU:	140590001
COD. CENTRO	NOMBRE DEL CENTRO
14006527	SANTO TOMAS DE AQUINO
LOCALIDAD:	VICTORIA (LA)
COD.IGU:	140450003
COD. CENTRO	NOMBRE DEL CENTRO
14006631	JOSE ANTONIO VALDEZUELA

C. ZONA DENOMINACION	
140096	MARLA (LA)-MONTALBAN (CORDOBA)
LOCALIDAD:	MONTALBAN DE CORDOBA
COD.IGU:	140400001
COD. CENTRO	NOMBRE DEL CENTRO
14004874	MONTE ALBO
LOCALIDAD:	MARLA (LA)
COD.IGU:	140570002
COD. CENTRO	NOMBRE DEL CENTRO
14006337	(4) ALFAR
14006308	CRUZ VERDE
C. ZONA DENOMINACION	
140096	RUTE (CORDOBA)
LOCALIDAD:	RUTE
COD.IGU:	140580022
COD. CENTRO	NOMBRE DEL CENTRO
14006500	(4) FUENTE DEL MORAL
14006394	(4) RUPERTO FERNANDEZ TENLADO
14006995	LOS PINOS
C. ZONA DENOMINACION	
140102	SANTAELLA (CORDOBA)
LOCALIDAD:	FONTANAR (EL)
COD.IGU:	140600003
COD. CENTRO	NOMBRE DEL CENTRO
14007933	C. P. DE E.G.B.
LOCALIDAD:	GUIJARROSA (LA)
COD.IGU:	140600004
COD. CENTRO	NOMBRE DEL CENTRO
14006539	AGUSTIN PALMA SOTO
LOCALIDAD:	MONTIELLA (LA)
COD.IGU:	140600008
COD. CENTRO	NOMBRE DEL CENTRO
14006540	GENIL
LOCALIDAD:	SANTAELLA
COD.IGU:	140600009
COD. CENTRO	NOMBRE DEL CENTRO
14006552	URBANO PALMA
C. ZONA DENOMINACION	
140048	SILILLOS-CALADA DE BABADAN-EL VILLA (CORDOBA)
LOCALIDAD:	CALADA DEL BABADAN
COD.IGU:	140300001
COD. CENTRO	NOMBRE DEL CENTRO
14007209	JUAN RAMON JIMENEZ

C. ZONA DENOMINACION		180008 ALBUVOL (GRANADA)	
LOCALIDAD:	RAMITA (LA)	CODIGO:	180060006
COO. CENTRO:	NOMBRE DEL CENTRO	18000261	(4) VIRGEN DEL MAR
C. ZONA DENOMINACION		180013 ALFACAN (GRANADA)	
LOCALIDAD:	ALFACAN	CODIGO:	180110001
COO. CENTRO:	NOMBRE DEL CENTRO	18000313	(4) MARIN OCETE
LOCALIDAD:	EL FARGUE	CODIGO:	180870006
COO. CENTRO:	NOMBRE DEL CENTRO	18002723	MTR. STA. DE LOS REVEDIOS
LOCALIDAD:	JUN	CODIGO:	181110001
COO. CENTRO:	NOMBRE DEL CENTRO	18005542	LA PURISIMA
LOCALIDAD:	VIZNAR	CODIGO:	181890001
COO. CENTRO:	NOMBRE DEL CENTRO	18008610	ARZOBISPO ROSOSO
C. ZONA DENOMINACION		180074 ALGARINEJO (GRANADA)	
LOCALIDAD:	ALGARINEJO	CODIGO:	180120001
COO. CENTRO:	NOMBRE DEL CENTRO	18000323	ANDRES MANJON
LOCALIDAD:	FUENTES DE CESNA	CODIGO:	180120003
COO. CENTRO:	NOMBRE DEL CENTRO	18000350	C. P. DE E. G. B.
C. ZONA DENOMINACION		180077 ALHAMA DE GRANADA (GRANADA)	
LOCALIDAD:	ALHAMA DE GRANADA	CODIGO:	180130001
COO. CENTRO:	NOMBRE DEL CENTRO	18000374	SERVANTES
COO. CENTRO:	NOMBRE DEL CENTRO	18000362	COMDE DE TENDILLAS

C. ZONA DENOMINACION		180028 AGROPACION RURAL LOS RIOS (ARENAS D GRANADA)	
LOCALIDAD:	ARENAS DEL REY	CODIGO:	180200001
COO. CENTRO:	NOMBRE DEL CENTRO	18601370	(1) LOS RIOS
C. ZONA DENOMINACION		180149 AGROPACION RURAL MONTE MACHO (QUEST GRANADA)	
LOCALIDAD:	CUESTA DE LA PALMA	CODIGO:	181220002
COO. CENTRO:	NOMBRE DEL CENTRO	18601412	(1) MONTE MACHO
C. ZONA DENOMINACION		180003 ALBOLOTE (GRANADA)	
LOCALIDAD:	ALBOLOTE	CODIGO:	180030001
COO. CENTRO:	NOMBRE DEL CENTRO	18607001	(3) ABADIA
COO. CENTRO:	NOMBRE DEL CENTRO	18009833	FRCO. LUCIRLO DE CARVAJAL
LOCALIDAD:	CHAPARRAL	CODIGO:	180030004
COO. CENTRO:	NOMBRE DEL CENTRO	18000076	SAN ISIDRO LABRADOR
C. ZONA DENOMINACION		180005 ALBORON (GRANADA)	
LOCALIDAD:	ALBORON	CODIGO:	180040001
COO. CENTRO:	NOMBRE DEL CENTRO	18000068	C. P. DE E. G. B.
LOCALIDAD:	VARGAS (LOS)	CODIGO:	180040008
COO. CENTRO:	NOMBRE DEL CENTRO	18000118	LOS VARGAS
C. ZONA DENOMINACION		180008 ALBUVOL (GRANADA)	
LOCALIDAD:	ALBUVOL	CODIGO:	180040001
COO. CENTRO:	NOMBRE DEL CENTRO	18000155	MATALIO RIVAS

C. ZONA DENOMINACION		180069 AGROPACION RURAL "SIC CHICO" (MATEL GRANADA)	
LOCALIDAD:	MATELA	CODIGO:	180350002
COO. CENTRO:	NOMBRE DEL CENTRO	18601400	(1) RIO CHIC/O
C. ZONA DENOMINACION		180062 AGROPACION RURAL CORPO DEL REY (ALJA GRANADA)	
LOCALIDAD:	ALMORABAS	CODIGO:	180460001
COO. CENTRO:	NOMBRE DEL CENTRO	18601311	(1) CORPO DEL REY
C. ZONA DENOMINACION		180073 AGROPACION RURAL CUCHARETAS (CORTES GRANADA)	
LOCALIDAD:	CUCHARETAS (LAS)	CODIGO:	180530003
COO. CENTRO:	NOMBRE DEL CENTRO	18601734	(1) CRUZ DE MAYO
C. ZONA DENOMINACION		180064 AGROPACION RURAL FRANCISCO AYALA (F GRANADA)	
LOCALIDAD:	FATIMA	CODIGO:	180460004
COO. CENTRO:	NOMBRE DEL CENTRO	18601308	(1) FRANCISCO AYALA
C. ZONA DENOMINACION		180079 AGROPACION RURAL LA NIÑOJORA (EL MA GRANADA)	
LOCALIDAD:	PARGEN (EL)	CODIGO:	180560002
COO. CENTRO:	NOMBRE DEL CENTRO	18601357	(1) LA NIÑOJORA
C. ZONA DENOMINACION		180055 AGROPACION RURAL LOS GALLANOS VALC (GRANADA)	
LOCALIDAD:	BAUL	CODIGO:	180230002
COO. CENTRO:	NOMBRE DEL CENTRO	18601770	(1) LA TORRE

C. ZONA DENOMINACION		180059 AGROPACION RURAL "ALPUJARRA" (CASTA GRANADA)	
LOCALIDAD:	NIELES	CODIGO:	180440002
COO. CENTRO:	NOMBRE DEL CENTRO	18601396	(1) ALPUJARRA
C. ZONA DENOMINACION		180223 AGROPACION RURAL "LA CONTRAVIESA" (GRANADA)	
LOCALIDAD:	ALCAZAR	CODIGO:	181470002
COO. CENTRO:	NOMBRE DEL CENTRO	18000283	MAESTRO ALLOWO
LOCALIDAD:	SORVILAR	CODIGO:	181770003
COO. CENTRO:	NOMBRE DEL CENTRO	18601321	(1) LA CONTRAVIESA
C. ZONA DENOMINACION		180009 AGROPACION RURAL "LAS RAMBLAS" (EL GRANADA)	
LOCALIDAD:	POZUELO (EL)	CODIGO:	180060005
COO. CENTRO:	NOMBRE DEL CENTRO	18601345	(1) LAS RAMBLAS
C. ZONA DENOMINACION		180143 AGROPACION RURAL "LOS PINARES" (GRANADA)	
LOCALIDAD:	PEVUELAS	CODIGO:	181150002
COO. CENTRO:	NOMBRE DEL CENTRO	18601333	(1) LOS PINARES
C. ZONA DENOMINACION		180132 AGROPACION RURAL "PARAPANDA" (ORBEIL GRANADA)	
LOCALIDAD:	ESTACION (LA)	CODIGO:	181020005
COO. CENTRO:	NOMBRE DEL CENTRO	18601278	(1) PARAPANDA
LOCALIDAD:	TOCOM	CODIGO:	181420008
COO. CENTRO:	NOMBRE DEL CENTRO	18003402	FEDERICO GARCIA LORCA

C. ZONA DENOMINACION (GRAMADA)	
180027 BERNEJALES	LOCALIDAD: CACIN CODIGO: 180340001
	COD. CENTRO NOMBRE DEL CENTRO
	18001330 SAN SEBASTIAN
	LOCALIDAD: FORNES
	CODIGO: 180200002
	COD. CENTRO NOMBRE DEL CENTRO
	18002449 SAN JOSE
	LOCALIDAD: JAVENA
	CODIGO: 181070001
	COD. CENTRO NOMBRE DEL CENTRO
	18005505 VIRGEN DEL ROSARIO
	LOCALIDAD: PARTAMO DE LOS BERNEJALES
	CODIGO: 180200004
	COD. CENTRO NOMBRE DEL CENTRO
	18000745 LA INMACULADA
C. ZONA DENOMINACION (GRAMADA)	
180144 BERNAR-IZBOR	LOCALIDAD: ACENUCHES CODIGO: 189100001
	COD. CENTRO NOMBRE DEL CENTRO
	18005438 LA FUENTE
	LOCALIDAD: BERZAR
	CODIGO: 181190002
	COD. CENTRO NOMBRE DEL CENTRO
	18601369 (1) EL AZAHAR
	LOCALIDAD: IZBOR
	CODIGO: 189100002
	COD. CENTRO NOMBRE DEL CENTRO
	18005451 SAN JOSE
C. ZONA DENOMINACION (GRAMADA)	
180274 C. A. E. P. DE GRANADA	LOCALIDAD: GRANADA CODIGO: 180870004
	COD. CENTRO NOMBRE DEL CENTRO
	18601217 (3) (4) AMALUCIA
	18600985 (3) (4) MARIA ZAMBRANO
	18009528 (3) ALFAGUARA
	18601023 (3) ARAYANES
	18004471 (3) FRAY LUIS DE GRANADA
	18009523 (3) MIGUEL HERNANDEZ
	18003648 (3) PAZ, LA

C. ZONA DENOMINACION (GRAMADA)	
180038 BEAS-LUGROS PTA. AGRUPACION RURAL	LOCALIDAD: BEAS DE GUADIX CODIGO: 180250001
	COD. CENTRO NOMBRE DEL CENTRO
	18601759 (1) SIERRA BLANCA
C. ZONA DENOMINACION (GRAMADA)	
180112 BELBERA-LOS VILLARES	LOCALIDAD: VILLARES (LOS) CODIGO: 181540004
	COD. CENTRO NOMBRE DEL CENTRO
	18601722 (1) LAS FRONTINAS
C. ZONA DENOMINACION (GRAMADA)	
180040 BENALUA VILLAS-COLOMERA	LOCALIDAD: BENALUA DE LAS VILLAS CODIGO: 180280001
	COD. CENTRO NOMBRE DEL CENTRO
	18001226 SAN SEBASTIAN
	LOCALIDAD: COLOMERA
	CODIGO: 180510001
	COD. CENTRO NOMBRE DEL CENTRO
	18001858 JUAN ALONSO RIVAS
C. ZONA DENOMINACION (GRAMADA)	
180039 BENALUA-PURULLENA	LOCALIDAD: BENALUA DE GUADIX CODIGO: 180270001
	COD. CENTRO NOMBRE DEL CENTRO
	18001202 AMALUCIA
	LOCALIDAD: FOMELAS
	CODIGO: 180760001
	COD. CENTRO NOMBRE DEL CENTRO
	18002437 RAFAEL VIDAL
	LOCALIDAD: PURULLENA
	CODIGO: 181670002
	COD. CENTRO NOMBRE DEL CENTRO
	18007940 (4) REINA ISABEL
C. ZONA DENOMINACION (GRAMADA)	
180041 BENAMAUREL	LOCALIDAD: BENAMAUREL CODIGO: 180290001
	COD. CENTRO NOMBRE DEL CENTRO
	18001238 (4) AMANCIA BURGOS

C. ZONA DENOMINACION (GRAMADA)	
180031 ARILLA	LOCALIDAD: ARILLA CODIGO: 180210001
	COD. CENTRO NOMBRE DEL CENTRO
	18009626 JULIO RODRIGUEZ
	18601072 PROFESOR TIerno GALVAN
	18000751 SAN MIGUEL
C. ZONA DENOMINACION (GRAMADA)	
180032 ATARFE	LOCALIDAD: ATARFE CODIGO: 180220001
	COD. CENTRO NOMBRE DEL CENTRO
	18000381 JIMENEZ RUEDA
	LOCALIDAD: SIERRA ELVIRA
	CODIGO: 180220003
	COD. CENTRO NOMBRE DEL CENTRO
	18000911 SIERRA ELVIRA
C. ZONA DENOMINACION (GRAMADA)	
180191 BARRANCO DE POQUEÑA	LOCALIDAD: RUBION CODIGO: 180320001
	COD. CENTRO NOMBRE DEL CENTRO
	18001305 LOS CEREZOS
	LOCALIDAD: CAPILEIRA
	CODIGO: 180420001
	COD. CENTRO NOMBRE DEL CENTRO
	18001603 NTR. SPA. DE LA CUREZA
	LOCALIDAD: PANPANEIRA
	CODIGO: 181510001
	COD. CENTRO NOMBRE DEL CENTRO
	18007411 CHAMPANEIRA
C. ZONA DENOMINACION (GRAMADA)	
180035 BAZA	LOCALIDAD: BAZA CODIGO: 180230003
	COD. CENTRO NOMBRE DEL CENTRO
	18010052 (4) C. P. DE E. G. B.
	18001020 CIUDAD DE BAZA
	18001032 FRANCISCO DE YELASCO
	18000982 SAN JOSE DE CALASINZ

C. ZONA DENOMINACION (GRAMADA)	
180017 ALHAMA DE GRANADA	LOCALIDAD: SANTA CRUZ DE ALHAMA O DEL COMERCI CODIGO: 181740001
	COD. CENTRO NOMBRE DEL CENTRO
	18008130 JUAN RAMON JIMENEZ
C. ZONA DENOMINACION (GRAMADA)	
180024 ALMUECAR	LOCALIDAD: ALMUECAR CODIGO: 180170001
	COD. CENTRO NOMBRE DEL CENTRO
	18009593 (3) (4) SANTA CRUZ, LA
	18009298 (3) SAN MIGUEL
	18000520 ARCOS DE TORRECUUEVAS
	18601205 LA NORIA
	18009556 NTR. SPA. DE LA ANTIGUA
	18601011 RIO VERDE
	LOCALIDAD: HERRADURA (LA)
	CODIGO: 180170004
	COD. CENTRO NOMBRE DEL CENTRO
	18000635 GAYOTAS, LAS
C. ZONA DENOMINACION (GRAMADA)	
180027 ALQUIFE-LA CALAHORRA	LOCALIDAD: ALDEIRE CODIGO: 180100001
	COD. CENTRO NOMBRE DEL CENTRO
	18000301 NUESTRA SEÑORA DEL ROSARIO
	LOCALIDAD: ALQUIFE
	CODIGO: 180180001
	COD. CENTRO NOMBRE DEL CENTRO
	18000872 SAN HERMENEGILDO
	LOCALIDAD: FERREIRA
	CODIGO: 180740001
	COD. CENTRO NOMBRE DEL CENTRO
	18002425 C. P. DE E. G. B.
	LOCALIDAD: LACALAHORRA
	CODIGO: 181140002
	COD. CENTRO NOMBRE DEL CENTRO
	18005591 C. P. DE E. G. B.
C. ZONA DENOMINACION (GRAMADA)	
180031 ARILLA	LOCALIDAD: ARILLA CODIGO: 180210001
	COD. CENTRO NOMBRE DEL CENTRO
	18009766 (2) JEAN PIAGET

C. ZONA DENOMINACION		(GRANADA)
180134	DEHESAS VIEJAS-DOMINGO PEREZ	
	LOCALIDAD: DEHESAS VIEJAS	
	CODIGO: 181050003	
	COD. CENTRO NOMBRE DEL CENTRO	
	18002279 MTR. SRA. DEL ROSARIO	
	LOCALIDAD: DOMINGO PEREZ	
	CODIGO: 181050004	
	COD. CENTRO NOMBRE DEL CENTRO	
	18005463 MTR. SRA. DEL ROSARIO	
C. ZONA DENOMINACION		(GRANADA)
180090	PIEZNA-DARRIO	
	LOCALIDAD: DARRIO	
	CODIGO: 180630001	
	COD. CENTRO NOMBRE DEL CENTRO	
	18002255 C. P. DE E. G. B.	
	LOCALIDAD: PIEZNA	
	CODIGO: 180670001	
	COD. CENTRO NOMBRE DEL CENTRO	
	18002292 CRISTO DE LA FE	
C. ZONA DENOMINACION		(GRANADA)
180095	BURCAL	
	LOCALIDAD: COVIJAR	
	CODIGO: 180900002	
	COD. CENTRO NOMBRE DEL CENTRO	
	18601761 (1) VILLAHENA	
	LOCALIDAD: BURCAL	
	CODIGO: 180710002	
	COD. CENTRO NOMBRE DEL CENTRO	
	18002395 (4) MUESTRA SEVORA DEL CARMEN	
	18601461 C. P. DE E. G. B.	
	LOCALIDAD: NIGUELAS	
	CODIGO: 181430001	
	COD. CENTRO NOMBRE DEL CENTRO	
	18007204 ZANOR, EL	
C. ZONA DENOMINACION		(GRANADA)
180061	ESPIRIANA	
	LOCALIDAD: ALGUBIA DE GUADIX	
	CODIGO: 180700001	
	COD. CENTRO NOMBRE DEL CENTRO	
	18002095 SAN GREGORIO	

C. ZONA DENOMINACION		(GRANADA)
180068	COGOLLOS	
	LOCALIDAD: CALICASAS	
	CODIGO: 180370001	
	COD. CENTRO NOMBRE DEL CENTRO	
	18001421 MTR. SRA. DE L. ROSARIO	
	LOCALIDAD: COGALLOS VEGA	
	CODIGO: 180500001	
	COD. CENTRO NOMBRE DEL CENTRO	
	18001822 MURTADO DE MENDOZA	
	LOCALIDAD: GUEVEJAR	
	CODIGO: 180550001	
	COD. CENTRO NOMBRE DEL CENTRO	
	18005001 FEDERICO GARCIA LORCA	
	LOCALIDAD: NIVAR	
	CODIGO: 181460001	
	COD. CENTRO NOMBRE DEL CENTRO	
	18007228 CRISTO DE LA SALUD	
C. ZONA DENOMINACION		(GRANADA)
180071	CORTES DE BAZA	
	LOCALIDAD: CAMPOAMARA	
	CODIGO: 180530001	
	COD. CENTRO NOMBRE DEL CENTRO	
	18001871 MTR. SRA. DEL ROSARIO	
	LOCALIDAD: CORTES DE BAZA	
	CODIGO: 180530002	
	COD. CENTRO NOMBRE DEL CENTRO	
	18001895 C. STOS. MEDC. CORNE/DAMIAN	
C. ZONA DENOMINACION		(GRANADA)
180076	CORTES Y GRAENA	
	LOCALIDAD: GRAENA	
	CODIGO: 180540003	
	COD. CENTRO NOMBRE DEL CENTRO	
	18600746 (1) LOS BAÑOS Y GRAENA	
C. ZONA DENOMINACION		(GRANADA)
180078	CULLAR	
	LOCALIDAD: CULLAR-BAZA	
	CODIGO: 180560001	
	COD. CENTRO NOMBRE DEL CENTRO	
	18005304 NUBES	
	18002024 RIO XII	

C. ZONA DENOMINACION		(GRANADA)
180117	CASTELL-LA MANOLA	
	LOCALIDAD: MANOLA (LA)	
	CODIGO: 181020006	
	COD. CENTRO NOMBRE DEL CENTRO	
	18007796 DOCTOR SANCHEZ MARISCAL	
C. ZONA DENOMINACION		(GRANADA)
180063	CASTRIL	
	LOCALIDAD: CASTRIL	
	CODIGO: 180460002	
	COD. CENTRO NOMBRE DEL CENTRO	
	18001688 MTR. SRA. DEL ROSARIO	
C. ZONA DENOMINACION		(GRANADA)
180269	CHARCHES	
	LOCALIDAD: CHARCHES	
	CODIGO: 189070002	
	COD. CENTRO NOMBRE DEL CENTRO	
	18002115 MTR. SRA. DEL ROSARIO	
C. ZONA DENOMINACION		(GRANADA)
180085	CHIFENEAS-VENTAS	
	LOCALIDAD: CHIFENEAS	
	CODIGO: 180610002	
	COD. CENTRO NOMBRE DEL CENTRO	
	18002221 MTR. SRA. DEL ROSARIO	
	LOCALIDAD: VENTAS DE HUELVA	
	CODIGO: 181850002	
	COD. CENTRO NOMBRE DEL CENTRO	
	18008821 SAN ISIDORO	
C. ZONA DENOMINACION		(GRANADA)
180086	CHURILANA DE LA VEGA	
	LOCALIDAD: ALHURIN	
	CODIGO: 180740001	
	COD. CENTRO NOMBRE DEL CENTRO	
	18000453 SAGRADO CORAZON DE JESUS	
	LOCALIDAD: CHURILANA DE LA VEGA	
	CODIGO: 180620001	
	COD. CENTRO NOMBRE DEL CENTRO	
	18002231 VIRGEN DE LA CABEZA	
	LOCALIDAD: GABIA LA GRANDE	
	CODIGO: 180950002	
	COD. CENTRO NOMBRE DEL CENTRO	
	18002516 MTR. SRA. DE LAS NIEVES	

C. ZONA DENOMINACION		(GRANADA)
180273	C. A. E. P. DE NOTRIL	
	LOCALIDAD: NOTRIL	
	CODIGO: 181400003	
	COD. CENTRO NOMBRE DEL CENTRO	
	18005911 (3) (4) SALVADOR HUERTAS	
	18005960 (3) (4) SAN ANTONIO	
C. ZONA DENOMINACION		(GRANADA)
180197	C. A. E. P. DE PINOS PUENTE	
	LOCALIDAD: PINOS-PUENTE	
	CODIGO: 181580007	
	COD. CENTRO NOMBRE DEL CENTRO	
	18007617 (3) MTR. SRA. DE LAS ANGIUSTIAS	
	18008889 (3) SAN PASCUAL BAILLON	
C. ZONA DENOMINACION		(GRANADA)
180268	CADIA	
	LOCALIDAD: BERCHULES	
	CODIGO: 180300002	
	COD. CENTRO NOMBRE DEL CENTRO	
	18001275 PEDRO ANTONIO DE ALARCON	
	LOCALIDAD: CADIA	
	CODIGO: 180350001	
	COD. CENTRO NOMBRE DEL CENTRO	
	18001366 (4) MTR. SRA. DE LA ESPERANZA	
	LOCALIDAD: MECINA BOMBARON	
	CODIGO: 180040002	
	COD. CENTRO NOMBRE DEL CENTRO	
	18002611 C. P. DE E. G. B.	
C. ZONA DENOMINACION		(GRANADA)
180054	CAMILES	
	LOCALIDAD: CAMILES	
	CODIGO: 180390003	
	COD. CENTRO NOMBRE DEL CENTRO	
	18001670 (4) JUAN XXIII	
C. ZONA DENOMINACION		(GRANADA)
180117	CASTELL-LA MANOLA	
	LOCALIDAD: CASTELL DE FERRO	
	CODIGO: 180750002	
	COD. CENTRO NOMBRE DEL CENTRO	
	18004941 (4) VIRGEN DEL CARMEN	

C. ZONA DENOMINACION		(GRANADA)	
180123	MUESCAR	LOCALIDAD: MUESCAR CODIGO: 18098002	
		COD. CENTRO NOMBRE DEL CENTRO	
		18005086 (4) CERVANTES	
		18005098 (4) NATALIO RIVAS	
		18005106 (4) PRINCESA SOFIA	
		18007892 C. P. DE E.S.B.	
C. ZONA DENOMINACION		(GRANADA)	
180125	MUETOR-SANTILLAN-BELAS	LOCALIDAD: BELAS DE GRANADA CODIGO: 18024001	
		COD. CENTRO NOMBRE DEL CENTRO	
		18001160 VIRGEN DE LA CABEZA	
		LOCALIDAD: MUETOR-SANTILLAN	
		CODIGO: 18099001	
		COD. CENTRO NOMBRE DEL CENTRO	
		18005389 (4) ANGELES BERNAR	
C. ZONA DENOMINACION		(GRANADA)	
180127	MUETOR-TAJAR-VILLANUEVA	LOCALIDAD: ESTACION DE MUETOR-TAJAR CODIGO: 18100003	
		COD. CENTRO NOMBRE DEL CENTRO	
		18005207 ESTACION	
		LOCALIDAD: MUETOR-TAJAR	
		CODIGO: 18100006	
		COD. CENTRO NOMBRE DEL CENTRO	
		18005232 PABRE MAJON	
		18009471 SAN ISIDRO LABRADOR	
		LOCALIDAD: VILLANUEVA DE HESIA	
		CODIGO: 18180001	
		COD. CENTRO NOMBRE DEL CENTRO	
		18006609 CARBENAL CISNEROS	
C. ZONA DENOMINACION		(GRANADA)	
180128	MUETOR-VEGA	LOCALIDAD: BARRIO DE LA VEGA CODIGO: 18134001	
		COD. CENTRO NOMBRE DEL CENTRO	
		18004509 LOS LLANOS	
		LOCALIDAD: CAJAR	
		CODIGO: 18036001	
		COD. CENTRO NOMBRE DEL CENTRO	
		18001381 SAN FRANCISCO	

C. ZONA DENOMINACION		(GRANADA)	
180114	GUADIX	LOCALIDAD: GUADIX CODIGO: 18095005	
		COD. CENTRO NOMBRE DEL CENTRO	
		18008744 (4) MEDINA GUZOS	
		18004756 ADCLANTADO PEDRO REMOLLA	
		18004768 NULI DEL PERAL	
		LOCALIDAD: HERMAN VALLE	
		CODIGO: 18095006	
		COD. CENTRO NOMBRE DEL CENTRO	
		18004433 PEDRO ANTONIO DE ALARCON	
		LOCALIDAD: PALENCIA	
		CODIGO: 18095007	
		COD. CENTRO NOMBRE DEL CENTRO	
		18004872 VIRGEN DE LA PAZ	
C. ZONA DENOMINACION		(GRANADA)	
180118	SUEJAR-SIERRA	LOCALIDAD: DUDAR CODIGO: 18070001	
		COD. CENTRO NOMBRE DEL CENTRO	
		18002383 FELIANA	
		LOCALIDAD: SUEJAR-SIERRA	
		CODIGO: 18094002	
		COD. CENTRO NOMBRE DEL CENTRO	
		18004999 SIERRA NEVADA	
		LOCALIDAD: QUENTAR	
		CODIGO: 18168001	
		COD. CENTRO NOMBRE DEL CENTRO	
		18007952 AGUAS BLANCAS	
C. ZONA DENOMINACION		(GRANADA)	
180121	MUERTEJA-DOLAR	LOCALIDAD: DOLAR CODIGO: 18069001	
		COD. CENTRO NOMBRE DEL CENTRO	
		18002354 SAN ANDRES	
		LOCALIDAD: MUERTEJA	
		CODIGO: 18097003	
		COD. CENTRO NOMBRE DEL CENTRO	
		18005025 SEATO FRANCISCO SERRANO	
		LOCALIDAD: MUERTEJUELA (LA)	
		CODIGO: 18097004	
		COD. CENTRO NOMBRE DEL CENTRO	
		18005037 SAN JOSE OBRERO	

C. ZONA DENOMINACION		(GRANADA)	
180108	GRANADA	LOCALIDAD: GRANADA CODIGO: 18037004	
		COD. CENTRO NOMBRE DEL CENTRO	
		1801059 (4) ABENCERRALES	
		18001442 (4) AMBRES SEGVIA	
		18003743 (4) BURGOSIA DE MONTIJO	
		18004441 (4) FUENTENUEVA	
		18003740 (4) GALLEGO BURLIN	
		18009247 (4) GENERALIFE	
		18003441 (4) GOMEZ MORENO	
		18009400 (4) HUAN RAMON JIMENEZ	
		18003303 (4) SANTA JULIANA	
		18009134 (4) SIERRA ELIZAB	
		18009808 VICENTE ALEJANDRE	
		18009808 BARRIO FIGARES	
		18003703 C. P. DE E.G.B.	
		18010284 C. P. DE E.G.B.	
		18010276 C. P. DE E.G.B.	
		18003818 BOMCEL, EL	
		18007033 GENIL	
		18003880 AMPALGARA DEL TRIUNFO	
		18003764 JOSE MONTANO	
		18007667 LA CALETA	
		18009535 LUIS ROSALES	
		18003697 PALAZUA PIÑEDA	
		18049486 PABRE NUEVA GRANADA	
		18010021 PEDRO ANTONIO DE ALARCON	
		18003773 PRACTICAS	
		18003773 PRIMO DE RIVERA	
		18003545 SIENES CAYULICOS	
		18010057 SAN JOSE	
		18007679 SANCIO PANZA	
		18008948 SIERRA NEVADA	
		18009791 VEINTICINCO DE FEBRERO	
		18004495 VIRGEN DE LAS NIEVES	
C. ZONA DENOMINACION		(GRANADA)	
180110	GUADARORTUNA	LOCALIDAD: ALANDEZUELA CODIGO: 18002001	
		COD. CENTRO NOMBRE DEL CENTRO	
		18000027 P. F. LIMARES/DR ARACELI CAYAP	
		LOCALIDAD: GUADARORTUNA	
		CODIGO: 18008001	
		COD. CENTRO NOMBRE DEL CENTRO	
		18004586 VIRGEN DE LONETO	
		LOCALIDAD: MONTEJICAR	
		CODIGO: 18134003	
		COD. CENTRO NOMBRE DEL CENTRO	
		18006623 SAN ANDRES	
C. ZONA DENOMINACION		(GRANADA)	
180114	GUADIX	LOCALIDAD: ESTACION DE GUADIX CODIGO: 18039004	
		COD. CENTRO NOMBRE DEL CENTRO	
		18004441 SAGRADO CORAZON DE JESUS	

C. ZONA DENOMINACION		(GRANADA)	
180261	ESFELIANA	LOCALIDAD: ESFELIANA CODIGO: 18070003	
		COD. CENTRO NOMBRE DEL CENTRO	
		18002613 VIRGEN DE LA CABEZA	
C. ZONA DENOMINACION		(GRANADA)	
180700	FUENTE VAQUEROS	LOCALIDAD: FUENTE VAQUEROS CODIGO: 18079002	
		COD. CENTRO NOMBRE DEL CENTRO	
		18002486 (3) (4) GARCIA LORCA	
C. ZONA DENOMINACION		(GRANADA)	
180101	GALERA-ORCE-CASTILLEJAR	LOCALIDAD: CASTILLEJAR CODIGO: 18045002	
		COD. CENTRO NOMBRE DEL CENTRO	
		18001640 LOS RIOS	
		LOCALIDAD: GALERA	
		CODIGO: 18020004	
		COD. CENTRO NOMBRE DEL CENTRO	
		18002553 CRISTO DE LA ESPERANZA	
		LOCALIDAD: ORCE	
		CODIGO: 18160002	
		COD. CENTRO NOMBRE DEL CENTRO	
		18007289 SAN JOSE	
C. ZONA DENOMINACION		(GRANADA)	
180105	GORAFE-GOR	LOCALIDAD: GOR CODIGO: 18085004	
		COD. CENTRO NOMBRE DEL CENTRO	
		18002620 ALFONSO X SABIDO	
		LOCALIDAD: GORAFE	
		CODIGO: 18086001	
		COD. CENTRO NOMBRE DEL CENTRO	
		18002668 GENERALISIMO FRANCO	
		LOCALIDAD: JUNTAS (LAS)	
		CODIGO: 18085005	
		COD. CENTRO NOMBRE DEL CENTRO	
		18001242 C. P. DE E.G.B.	

C. ZONA DENOMINACION		(GRANADA)
180137	MARACENA	
LOCALIDAD: CERRILLO DE MARACENA		
CODIGO: 180370003		
COD. CENTRO NOMBRE DEL CENTRO		
18002693	SAN JUAN DE DIOS	
LOCALIDAD: MARACENA		
CODIGO: 181270001		
COD. CENTRO NOMBRE DEL CENTRO		
18001448	C. P. DE E.G.B.	
18009963	ENILLO CARMONA	
18006236	IGNER DE LOS RIOS	
C. ZONA DENOMINACION		(GRANADA)
180160	MOCLIN	
LOCALIDAD: LIRONES		
CODIGO: 181320001		
COD. CENTRO NOMBRE DEL CENTRO		
18006315	MANUEL DE FALLA	
LOCALIDAD: MOCLIN		
CODIGO: 181320002		
COD. CENTRO NOMBRE DEL CENTRO		
18006360	JUAN RAMON JIMENEZ	
LOCALIDAD: OLIVARES		
CODIGO: 181320003		
COD. CENTRO NOMBRE DEL CENTRO		
18006366	FEDERICO GARCIA LORCA	
LOCALIDAD: PUERTO LOPE		
CODIGO: 181320004		
COD. CENTRO NOMBRE DEL CENTRO		
18006376	ANTONIO MACHADO	
LOCALIDAD: TIENA		
CODIGO: 181320005		
COD. CENTRO NOMBRE DEL CENTRO		
18006408	RETAMAL, EL	
LOCALIDAD: TOZAR		
CODIGO: 181320006		
COD. CENTRO NOMBRE DEL CENTRO		
18006418	C. P. DE E.G.B.	
C. ZONA DENOMINACION		(GRANADA)
180165	MOVLIZAR	
LOCALIDAD: ITRABO		
CODIGO: 181030001		
COD. CENTRO NOMBRE DEL CENTRO		
18003416	MTR. SMA. DE LA SALUD	

C. ZONA DENOMINACION		(GRANADA)
180142	LACHAR-CHAUCHINA	
LOCALIDAD: BORTILLA LA NUEVA		
CODIGO: 180590003		
COD. CENTRO NOMBRE DEL CENTRO		
18002176	ANTONIO MACHADO	
C. ZONA DENOMINACION		(GRANADA)
180146	LANJARON	
LOCALIDAD: LANJARON		
CODIGO: 181160001		
COD. CENTRO NOMBRE DEL CENTRO		
18005645	LUCENA RIVAS	
C. ZONA DENOMINACION		(GRANADA)
180151	LOJA	
LOCALIDAD: LOJA		
CODIGO: 181220005		
COD. CENTRO NOMBRE DEL CENTRO		
18005876	CERRILLO	
18005906	MALCOSA	
18005821	SAN FRANCISCO	
18003979	VICTORIA	
C. ZONA DENOMINACION		(GRANADA)
180275	LOJA C.A.E.P.	
LOCALIDAD: LOJA		
CODIGO: 181220005		
COD. CENTRO NOMBRE DEL CENTRO		
18009641	(3) (4) ALFAGUERA	
C. ZONA DENOMINACION		(GRANADA)
180256	LOS GUJARES	
LOCALIDAD: GUJAR ALTO		
CODIGO: 189060001		
COD. CENTRO NOMBRE DEL CENTRO		
18004896	VIÑEN DE LAS AURORA	
LOCALIDAD: GUJAR FARAGUIT		
CODIGO: 189060002		
COD. CENTRO NOMBRE DEL CENTRO		
18004902	SAN LORENZO	
LOCALIDAD: GUJAR FONDOM		
CODIGO: 189060003		
COD. CENTRO NOMBRE DEL CENTRO		
18004926	SAN ANTONIO	

C. ZONA DENOMINACION		(GRANADA)
180087	JEREZ-ALBUJAN	
LOCALIDAD: JEREZ DEL MARQUESADO		
CODIGO: 181080001		
COD. CENTRO NOMBRE DEL CENTRO		
18005517	ALRUTAN	
LOCALIDAD: LANTEIRA		
CODIGO: 181170001		
COD. CENTRO NOMBRE DEL CENTRO		
18005669	MEDINA OLIVOS	
C. ZONA DENOMINACION		(GRANADA)
180156	LA MALANA-ASORIN	
LOCALIDAD: AGRON		
CODIGO: 180070001		
COD. CENTRO NOMBRE DEL CENTRO		
18000015	C. P. DE E.G.B.	
LOCALIDAD: ESCUZAR		
CODIGO: 180720001		
COD. CENTRO NOMBRE DEL CENTRO		
18003601	CRISTO DEL RESCATE	
LOCALIDAD: MALANA		
CODIGO: 181260001		
COD. CENTRO NOMBRE DEL CENTRO		
18006157	SAN ISIDRO LABRADOR	
C. ZONA DENOMINACION		(GRANADA)
180142	LACHAR-CHAUCHINA	
LOCALIDAD: CHAUCHINA		
CODIGO: 180590001		
COD. CENTRO NOMBRE DEL CENTRO		
18002139	VIÑEN DEL ESPINO	
LOCALIDAD: GIJUELA		
CODIGO: 180480001		
COD. CENTRO NOMBRE DEL CENTRO		
18007809	ROSELIO ABACIL	
LOCALIDAD: LACHAR		
CODIGO: 181150001		
COD. CENTRO NOMBRE DEL CENTRO		
18005608	FRANCISCA MURTADO	
LOCALIDAD: BORTILLA		
CODIGO: 180590002		
COD. CENTRO NOMBRE DEL CENTRO		
18002152	EVARISTO NUEVAS CABELLO	

C. ZONA DENOMINACION		(GRANADA)
180128	HUETOR-VEGA	
LOCALIDAD: HUETOR-VEGA		
CODIGO: 181070001		
COD. CENTRO NOMBRE DEL CENTRO		
18001411	MARIANA PINEDA	
18005268	MTR. SRA. DE LAS ANGUSTIAS	
LOCALIDAD: MONACHIL		
CODIGO: 181340002		
COD. CENTRO NOMBRE DEL CENTRO		
18005510	MIRAFLORES	
C. ZONA DENOMINACION		(GRANADA)
180131	ILLOLA	
LOCALIDAD: ALHARTES		
CODIGO: 181020002		
COD. CENTRO NOMBRE DEL CENTRO		
18005371	MTR. SRA. DE LOS DOLORES	
LOCALIDAD: ILLOLA		
CODIGO: 181020007		
COD. CENTRO NOMBRE DEL CENTRO		
18003360	GRAN CAPITAN	
C. ZONA DENOMINACION		(GRANADA)
180136	IZNALLUZ-DEIUNTES	
LOCALIDAD: DEIUNTES		
CODIGO: 180680001		
COD. CENTRO NOMBRE DEL CENTRO		
18002280	SAN ISIDORO	
LOCALIDAD: IZNALLUZ		
CODIGO: 181050007		
COD. CENTRO NOMBRE DEL CENTRO		
18005473	BEATO JUAN DE AVILA	
18007008	C. P. DE E.G.B.	
18007098	C. P. DE E.G.B.	
C. ZONA DENOMINACION		(GRANADA)
180087	JEREZ-ALBUJAN	
LOCALIDAD: ALBUJAN		
CODIGO: 180050001		
COD. CENTRO NOMBRE DEL CENTRO		
18000124	SAN FRANCISCO	
LOCALIDAD: COSOLLOS DE GUADIX		
CODIGO: 180490001		
COD. CENTRO NOMBRE DEL CENTRO		
18001810	SAN AGUSTIN	

C. ZONA DENOMINACION		(GRANADA)
180186	ONGIVA	
LOCALIDAD:	SOPORTUJAR	
CODIGO:	181760001	
COD. CENTRO	NOMBRE DEL CENTRO	
18008282	FERRERICO GARCIA LORCA	
LOCALIDAD:	TARLONES (LOS)	
CODIGO:	181470013	
COD. CENTRO	NOMBRE DEL CENTRO	
18007356	C. P. DE E. S. B.	
C. ZONA DENOMINACION		(GRANADA)
180188	OTIVAR	
LOCALIDAD:	JETE	
CODIGO:	181090001	
COD. CENTRO	NOMBRE DEL CENTRO	
18005529	MUESTRA SEVORA DE BODIJAR	
LOCALIDAD:	LENTEJIS	
CODIGO:	181200001	
COD. CENTRO	NOMBRE DEL CENTRO	
18005761	FERRERICO GARCIA LORCA	
LOCALIDAD:	OTIVAR	
CODIGO:	181400001	
COD. CENTRO	NOMBRE DEL CENTRO	
18007371	SAN JOSE	
C. ZONA DENOMINACION		(GRANADA)
180190	PAHNA	
LOCALIDAD:	PARA	
CODIGO:	181500003	
COD. CENTRO	NOMBRE DEL CENTRO	
18003266	(4) C. P. DE E. S. B.	
18007401	(4) SAN SEBASTIAN	
C. ZONA DENOMINACION		(GRANADA)
180192	PEDRO MARTINEZ	
LOCALIDAD:	GOBERNADOR	
CODIGO:	180030002	
COD. CENTRO	NOMBRE DEL CENTRO	
18002565	VICENTE ALEXANDRE	
LOCALIDAD:	PEDRO MARTINEZ	
CODIGO:	181520003	
COD. CENTRO	NOMBRE DEL CENTRO	
18007435	PAFRE MAJON	

C. ZONA DENOMINACION		(GRANADA)
180249	MEYADA	
LOCALIDAD:	LARGLES	
CODIGO:	189030002	
COD. CENTRO	NOMBRE DEL CENTRO	
18005670	JOAQUIN ARDOLERA	
LOCALIDAD:	VAIRENA	
CODIGO:	189030003	
COD. CENTRO	NOMBRE DEL CENTRO	
18006145	LAS ERAS	
LOCALIDAD:	PICERA	
CODIGO:	189030004	
COD. CENTRO	NOMBRE DEL CENTRO	
18007541	BULAS INFANTE	
C. ZONA DENOMINACION		(GRANADA)
180183	OSIJARES-BILAR	
LOCALIDAD:	DILAR	
CODIGO:	180660001	
COD. CENTRO	NOMBRE DEL CENTRO	
18002322	FERRERICO GARCIA LORCA	
LOCALIDAD:	BOLAR	
CODIGO:	180660001	
COD. CENTRO	NOMBRE DEL CENTRO	
18002589	VIMBER DE LA PAZ	
LOCALIDAD:	OSIJARES	
CODIGO:	181450001	
COD. CENTRO	NOMBRE DEL CENTRO	
18007241	BANON Y CAJAL	
LOCALIDAD:	OTIVA	
CODIGO:	181450001	
COD. CENTRO	NOMBRE DEL CENTRO	
18007295	VIMBER DE LA PAZ	
C. ZONA DENOMINACION		(GRANADA)
180186	ONGIVA	
LOCALIDAD:	CAJAR	
CODIGO:	180400001	
COD. CENTRO	NOMBRE DEL CENTRO	
18001973	SANTA ANA	
LOCALIDAD:	ONGIVA	
CODIGO:	181470010	
COD. CENTRO	NOMBRE DEL CENTRO	
18007319	(4) SAN JOSE DE CALASANI	

C. ZONA DENOMINACION		(GRANADA)
180265	MORELABOR	
LOCALIDAD:	MIELAGO	
CODIGO:	180960001	
COD. CENTRO	NOMBRE DEL CENTRO	
18009013	C. P. DE E. S. B.	
LOCALIDAD:	LAMPICILLAS	
CODIGO:	180990002	
COD. CENTRO	NOMBRE DEL CENTRO	
18005381	C. P. DE E. S. B.	
LOCALIDAD:	MOREDA	
CODIGO:	180990003	
COD. CENTRO	NOMBRE DEL CENTRO	
18006716	C. P. DE E. S. B.	
C. ZONA DENOMINACION		(GRANADA)
180175	MOTRIL	
LOCALIDAD:	MOTRIL	
CODIGO:	181400003	
COD. CENTRO	NOMBRE DEL CENTRO	
18009717	(3) (4) RAMBLA ALAMOS	
18007034	(4) C. P. DE E. S. B.	
18009705	(4) C. P. DE E. S. B.	
18004947	(4) CARDENAL BELLUCA	
18004481	(4) FRANCISCO XELIAS	
18004972	(4) GARVATO PINELLI	
18004993	(4) RAJIANA PINERA	
18004935	(4) REINA FABIOLA	
18007424	(4) VIMBER DE LA CABEZA	
18007424	C. P. DE E. S. B.	
LOCALIDAD:	VIMBERO (EL)	
CODIGO:	181400006	
COD. CENTRO	NOMBRE DEL CENTRO	
18007113	(4) PABLO NUZ PLEASSO	
C. ZONA DENOMINACION		(GRANADA)
180180	MURTAS	
LOCALIDAD:	MURTAS	
CODIGO:	181410009	
COD. CENTRO	NOMBRE DEL CENTRO	
18007186	SAN MIGUEL	
LOCALIDAD:	TUMON	
CODIGO:	181810005	
COD. CENTRO	NOMBRE DEL CENTRO	
18006415	SAN MARCOS	

C. ZONA DENOMINACION		(GRANADA)
180165	MOLVIZAR	
LOCALIDAD:	LOBRES	
CODIGO:	181730001	
COD. CENTRO	NOMBRE DEL CENTRO	
18008043	CERVANTES	
LOCALIDAD:	MOLVIZAR	
CODIGO:	181330001	
COD. CENTRO	NOMBRE DEL CENTRO	
18006455	MIGUEL DE CERVANTES	
C. ZONA DENOMINACION		(GRANADA)
180170	MORTEFRIO	
LOCALIDAD:	LOJILLA	
CODIGO:	181350008	
COD. CENTRO	NOMBRE DEL CENTRO	
1801281	FERRERICO GARCIA LORCA	
LOCALIDAD:	MORTEFRIO	
CODIGO:	181350001	
COD. CENTRO	NOMBRE DEL CENTRO	
18006561	(4) LA PAZ	
C. ZONA DENOMINACION		(GRANADA)
180172	MONTILLANA-CARPOTEJAR	
LOCALIDAD:	CARPOTEJAR	
CODIGO:	180380001	
COD. CENTRO	NOMBRE DEL CENTRO	
18001435	TIRSO DE MOLINA	
LOCALIDAD:	MONTILLANA	
CODIGO:	181370001	
COD. CENTRO	NOMBRE DEL CENTRO	
18006650	FELIX RODRIGUEZ FUENTE	
C. ZONA DENOMINACION		(GRANADA)
180173	MOALEDA DE ZAFAYOMA	
LOCALIDAD:	MOALEDA DE ZAFAYOMA	
CODIGO:	181380002	
COD. CENTRO	NOMBRE DEL CENTRO	
18006704	(4) RUIZ CARVAJAL	
LOCALIDAD:	TURJO (EL)	
CODIGO:	180340002	
COD. CENTRO	NOMBRE DEL CENTRO	
18001342	INERA. SRA. DEL ROSARIO	

C. ZONA DENOMINACION		(GRANADA)
180021	SANTA FE	
LOCALIDAD:	JAU TEL	
CODIGO:	181750001	
COD. CENTRO	NOMBRE DEL CENTRO	
18008142	SAN JOSE	
LOCALIDAD:	PEDRO RUIZ	
CODIGO:	181750002	
COD. CENTRO	NOMBRE DEL CENTRO	
18008154	ANTONIO MACRADO	
LOCALIDAD:	SANTA FE	
CODIGO:	181750003	
COD. CENTRO	NOMBRE DEL CENTRO	
18008853	CAPITULACIONES	
18009211	REYES CATALICOS	
C. ZONA DENOMINACION		(GRANADA)
180153	SIERRA DE LUJAR	
LOCALIDAD:	LUJAR	
CODIGO:	181240004	
COD. CENTRO	NOMBRE DEL CENTRO	
18607187	(1) SIERRA LUJAR	
C. ZONA DENOMINACION		(GRANADA)
180168	SIERRA NEVADA	
LOCALIDAD:	SIERRA NEVADA	
CODIGO:	181740003	
COD. CENTRO	NOMBRE DEL CENTRO	
18009673	ESQUEI ESCUELA	
C. ZONA DENOMINACION		(GRANADA)
180178	TORRENEVA-CALAFORDA	
LOCALIDAD:	CALAFORDA	
CODIGO:	181400001	
COD. CENTRO	NOMBRE DEL CENTRO	
18006728	VINGEN DEL MAR	
LOCALIDAD:	LLANOS DE CHARCINA	
CODIGO:	181400007	
COD. CENTRO	NOMBRE DEL CENTRO	
18006820	(A) SACRATIF	
LOCALIDAD:	MOTRIL	
CODIGO:	181400003	
COD. CENTRO	NOMBRE DEL CENTRO	
18006832	PUNTALON	

C. ZONA DENOMINACION		(GRANADA)
180026	RESGATE Y LAS MAJADAS (ALMUECAR)	
LOCALIDAD:	RIO SECO ALTO	
CODIGO:	180770006	
COD. CENTRO	NOMBRE DEL CENTRO	
18000679	RIO SECO ALTO	
C. ZONA DENOMINACION		(GRANADA)
180150	RIOFRIO-FUENTE CAMACHO	
LOCALIDAD:	CUESTA BLANCA	
CODIGO:	181220014	
COD. CENTRO	NOMBRE DEL CENTRO	
18600948	C. P. DE E.G.B.	
LOCALIDAD:	FUENTE CAMACHO	
CODIGO:	181220004	
COD. CENTRO	NOMBRE DEL CENTRO	
18005827	FUENTE CAMACHO	
LOCALIDAD:	RIOFRIO	
CODIGO:	181220008	
COD. CENTRO	NOMBRE DEL CENTRO	
18006077	RIOFRIO	
C. ZONA DENOMINACION		(GRANADA)
180274	SALAR	
LOCALIDAD:	SALAR	
CODIGO:	181710004	
COD. CENTRO	NOMBRE DEL CENTRO	
18008014	INHACULADA, LA	
C. ZONA DENOMINACION		(GRANADA)
180277	SALOBRELA	
LOCALIDAD:	CALETA-GUARDIA (LA)	
CODIGO:	181730001	
COD. CENTRO	NOMBRE DEL CENTRO	
18008051	CALETA DE SALOBRELA	
LOCALIDAD:	SALOBRELA	
CODIGO:	181730003	
COD. CENTRO	NOMBRE DEL CENTRO	
18008117	(A) MAYOR ZARAGOZA	
18008129	JUAN RAMON JIRENEZ	
18600981	SEGALBINA	

C. ZONA DENOMINACION		(GRANADA)
180196	PINOS-GENIL	
LOCALIDAD:	LANCHAS DE GENES	
CODIGO:	180770005	
COD. CENTRO	NOMBRE DEL CENTRO	
18004574	VINGEN DE FATIMA	
LOCALIDAD:	PINOS-GENIL	
CODIGO:	181570001	
COD. CENTRO	NOMBRE DEL CENTRO	
18007563	BERTA WILMURI	
C. ZONA DENOMINACION		(GRANADA)
180243	PITRES	
LOCALIDAD:	BUSQUISLAR	
CODIGO:	180330001	
COD. CENTRO	NOMBRE DEL CENTRO	
18001329	SAN FELIPE Y SANTIAGO	
LOCALIDAD:	PITRES	
CODIGO:	180310003	
COD. CENTRO	NOMBRE DEL CENTRO	
18007721	SAN ROQUE	
LOCALIDAD:	POBLIGOS	
CODIGO:	181630001	
COD. CENTRO	NOMBRE DEL CENTRO	
18007836	FUENTE AGRIA	
LOCALIDAD:	TREVELES	
CODIGO:	181800001	
COD. CENTRO	NOMBRE DEL CENTRO	
18008397	MTR. SRA. DE LAS HERES	
C. ZONA DENOMINACION		(GRANADA)
180200	PUEBLA DE DON FABRICE	
LOCALIDAD:	ALMOCILES	
CODIGO:	181640001	
COD. CENTRO	NOMBRE DEL CENTRO	
18007851	SAN ISIDRO	
LOCALIDAD:	PUEBLA DE DON FABRICE	
CODIGO:	181640007	
COD. CENTRO	NOMBRE DEL CENTRO	
18007885	RANON Y CAJAL	

C. ZONA DENOMINACION		(GRANADA)
180192	PEDRO MARTINEZ	
LOCALIDAD:	TORRE-CARRELA	
CODIGO:	181780001	
COD. CENTRO	NOMBRE DEL CENTRO	
18008351	CRISTO DE LA EXFIRAC.ª	
C. ZONA DENOMINACION		(GRANADA)
180193	PELIGROS-PILJANAS	
LOCALIDAD:	PELIGROS	
CODIGO:	181530001	
COD. CENTRO	NOMBRE DEL CENTRO	
18010094	GLORIA FUERTES	
18007484	MANUEL DE FALLA	
LOCALIDAD:	PILJANAS	
CODIGO:	181650001	
COD. CENTRO	NOMBRE DEL CENTRO	
18007897	PROFESOR TIerno SALVAN	
C. ZONA DENOMINACION		(GRANADA)
180194	PEZA (LA)	
LOCALIDAD:	PEZA (LA)	
CODIGO:	181540003	
COD. CENTRO	NOMBRE DEL CENTRO	
18007514	CRISTOBAL DE ARCE	
LOCALIDAD:	TOCON	
CODIGO:	181680002	
COD. CENTRO	NOMBRE DEL CENTRO	
18007964	PINTON NORCILLO RAYA	
C. ZONA DENOMINACION		(GRANADA)
180202	PILAR	
LOCALIDAD:	BOGARRE	
CODIGO:	181590001	
COD. CENTRO	NOMBRE DEL CENTRO	
18007708	FEDERICO GARCIA LORCA	
LOCALIDAD:	PILAR	
CODIGO:	181590002	
COD. CENTRO	NOMBRE DEL CENTRO	
18007711	HN. DOMINGEL VELAZQUEZ	
C. ZONA DENOMINACION		(GRANADA)
180196	PINOS-GENIL	
LOCALIDAD:	GENES DE LA VEGA	
CODIGO:	180470003	
COD. CENTRO	NOMBRE DEL CENTRO	
18001792	DOLORES ROMERO POZO	

C. ZONA DENOMINACION		(GRANADA)
1802256	VILLANUEVA-ALICUM	(GRANADA)
LOCALIDAD:	ALICUM DE ORTEGA	
COD.160:	180150001	
COD. CENTRO	NOMBRE DEL CENTRO	
18000445	MUESTRA SEVORA DEL CAMPEN	
LOCALIDAD:	SEVORA DE GUADIX	
COD.160:	180440002	
COD. CENTRO	NOMBRE DEL CENTRO	
18002267	HERNANDEZ PITAL	
LOCALIDAD:	VILLANUEVA DE LAS TORRES	
COD.160:	181870001	
COD. CENTRO	NOMBRE DEL CENTRO	
18008592	AGUSTIN SERRANO DE HARO	
C. ZONA DENOMINACION		(GRANADA)
1802272	ZAGRA-VENTORROS	(GRANADA)
LOCALIDAD:	CALLETA DE LA VIVA (LA)	
COD.160:	180120002	
COD. CENTRO	NOMBRE DEL CENTRO	
18000349	C. P. DE S. S. B.	
LOCALIDAD:	VENTORROS DE SAN JOSE	
COD.160:	181220012	
COD. CENTRO	NOMBRE DEL CENTRO	
18006066	C. P. DE S. S. B.	
LOCALIDAD:	ZAGRA	
COD.160:	180150001	
COD. CENTRO	NOMBRE DEL CENTRO	
18006081	S. JOSE DE CALASAZ	
C. ZONA DENOMINACION		(GRANADA)
1802311	ZUBIA	(GRANADA)
LOCALIDAD:	ZUBIA	
COD.160:	181930003	
COD. CENTRO	NOMBRE DEL CENTRO	
18001102	C. P. DE S. S. B.	
18008749	ISABEL LA CATOLICA	
C. ZONA DENOMINACION		(GRANADA)
1802344	ZUJAR-PREZLA	(GRANADA)
LOCALIDAD:	BACOR OLIVAR	
COD.160:	180690001	
COD. CENTRO	NOMBRE DEL CENTRO	
18004598	CONSTITUCION DEL 78	

C. ZONA DENOMINACION		(GRANADA)
1802332	VALOR	(GRANADA)
LOCALIDAD:	VALOR	
COD.160:	181830003	
COD. CENTRO	NOMBRE DEL CENTRO	
18028491	CUESTO DE LA YERBA	
LOCALIDAD:	YEBEN	
COD.160:	180400004	
COD. CENTRO	NOMBRE DEL CENTRO	
18008661	MIGUEL HERNANDEZ	
C. ZONA DENOMINACION		(GRANADA)
1800817	VEGAS DEL GENIL	(GRANADA)
LOCALIDAD:	AMIGOS	
COD.160:	180110001	
COD. CENTRO	NOMBRE DEL CENTRO	
18000702	MTR. SRA. DE LOS REDEDIOS	
LOCALIDAD:	BELICENA	
COD.160:	180110002	
COD. CENTRO	NOMBRE DEL CENTRO	
18001196	LA ALORVADA	
LOCALIDAD:	CULLAR-YERA	
COD.160:	180570001	
COD. CENTRO	NOMBRE DEL CENTRO	
180025103	PIO XII.	
LOCALIDAD:	HIJAR	
COD.160:	180450003	
COD. CENTRO	NOMBRE DEL CENTRO	
18002531	C. P. DE S. S. B.	
LOCALIDAD:	PURCHIL	
COD.160:	180110004	
COD. CENTRO	NOMBRE DEL CENTRO	
18007915	VINSEN DE LOS DOLORES	
C. ZONA DENOMINACION		(GRANADA)
1802333	VELEZ DE BENAUDALLA	(GRANADA)
LOCALIDAD:	VELEZ DE BENAUDALLA	
COD.160:	181840003	
COD. CENTRO	NOMBRE DEL CENTRO	
18008506	MADRIGAL Y PAROJAL	

C. ZONA DENOMINACION		(GRANADA)
1802300	VALDEBIBIJO-TUJATIA	(GRANADA)
LOCALIDAD:	VALDEBIBIJO	
COD.160:	181780011	
COD. CENTRO	NOMBRE DEL CENTRO	
18007978	JUAN PABLO I	
LOCALIDAD:	ZUJARA	
COD.160:	181780012	
COD. CENTRO	NOMBRE DEL CENTRO	
18007681	ALHOMAS, LAS	
C. ZONA DENOMINACION		(GRANADA)
1801471	VALLE DE LECRIN	(GRANADA)
LOCALIDAD:	ALBUJUELAS	
COD.160:	180070001	
COD. CENTRO	NOMBRE DEL CENTRO	
18000271	RAMON Y CAJAL	
LOCALIDAD:	LECRIN	
COD.160:	181190004	
COD. CENTRO	NOMBRE DEL CENTRO	
18005772	MILADA	
LOCALIDAD:	MELGUIS	
COD.160:	180200001	
COD. CENTRO	NOMBRE DEL CENTRO	
18004297	SAN JUAN EVANGELISTA	
LOCALIDAD:	PIÑOS DEL VALLE	
COD.160:	180100003	
COD. CENTRO	NOMBRE DEL CENTRO	
18007311	SAN ROGUE	
LOCALIDAD:	RESTABAL	
COD.160:	180200002	
COD. CENTRO	NOMBRE DEL CENTRO	
18007976	JUANMUN MUÑOZ MUZZ	
LOCALIDAD:	SALERES	
COD.160:	180300003	
COD. CENTRO	NOMBRE DEL CENTRO	
18008026	SALERES	
C. ZONA DENOMINACION		(GRANADA)
1802331	VALOR	(GRANADA)
LOCALIDAD:	NETINA ALFARAR	
COD.160:	181830001	
COD. CENTRO	NOMBRE DEL CENTRO	
18008476	JOSEFA ORTEGA PUSA	

C. ZONA DENOMINACION		(GRANADA)
1801176	TORRENUEVA-CALANDEA	(GRANADA)
LOCALIDAD:	TORRENUEVA	
COD.160:	181400005	
COD. CENTRO	NOMBRE DEL CENTRO	
18007101	PIO XI.	
C. ZONA DENOMINACION		(GRANADA)
1802253	TONIVIZON	(GRANADA)
LOCALIDAD:	ALHEGLJAR	
COD.160:	180160001	
COD. CENTRO	NOMBRE DEL CENTRO	
18000477	BALDOMERO MOQUEROL	
LOCALIDAD:	LA ZAMBRA	
COD.160:	181790002	
COD. CENTRO	NOMBRE DEL CENTRO	
18000973	C. P. DE S. S. B.	
LOCALIDAD:	MOTAZZ	
COD.160:	180160002	
COD. CENTRO	NOMBRE DEL CENTRO	
18000490	C. P. DE S. S. B.	
LOCALIDAD:	TONIVIZON	
COD.160:	181790001	
COD. CENTRO	NOMBRE DEL CENTRO	
18010043	CERRILLO PUERTAS	
18008383	MIGUEL HERNANDEZ	
C. ZONA DENOMINACION		(GRANADA)
1802301	UGIJAR	(GRANADA)
LOCALIDAD:	CHEFIN	
COD.160:	181820002	
COD. CENTRO	NOMBRE DEL CENTRO	
18002191	GERALD BRENAN	
LOCALIDAD:	JORATRATAR	
COD.160:	181820003	
COD. CENTRO	NOMBRE DEL CENTRO	
18005530	PEDRO ANTONIO ALARCON	
LOCALIDAD:	UGIJAR	
COD.160:	181820005	
COD. CENTRO	NOMBRE DEL CENTRO	
18008440	(LA) SANCHEZ VELAYOS	

C. ZONA DENOMINACION		(HUELVA)
210016	AYAMONTE	
LOCALIDAD:	AYAMONTE	
CODIGO:	210100001	
COD. CENTRO	NOMBRE DEL CENTRO	
210039/3	(6) MORENO Y CHACON	
2100474	(6) PADRE JESUS	
2100486	RONALDO DE XEREZ	
LOCALIDAD:	ISLA DEL MORAL	
CODIGO:	210100005	
COD. CENTRO	NOMBRE DEL CENTRO	
21000965	(3) VIRGEN DEL CARMEN	
C. ZONA DENOMINACION		(HUELVA)
210020	BOLLULLOS PAR DEL CONDADO	
LOCALIDAD:	BOLLULLOS PAR DEL CONDADO	
CODIGO:	210130001	
COD. CENTRO	NOMBRE DEL CENTRO	
21000871	(6) REYES CATOLICOS	
2100395	(4) VILLAS LAS	
2100395	LA HUERTA	
2100668	SAN ANTONIO	
C. ZONA DENOMINACION		(HUELVA)
210023	FALA-ARROTOMILLOS DE LEON	
LOCALIDAD:	ARROTOMILLOS DE LEON	
CODIGO:	210090001	
COD. CENTRO	NOMBRE DEL CENTRO	
2100462	VIRGEN DE LOS REMEDIOS	
LOCALIDAD:	CALA	
CODIGO:	210160001	
COD. CENTRO	NOMBRE DEL CENTRO	
21000759	SAN ROQUE	
C. ZONA DENOMINACION		(HUELVA)
210024	CALVAS-EL CERRO DE ANDEVALO	
LOCALIDAD:	CALVAS	
CODIGO:	210170001	
COD. CENTRO	NOMBRE DEL CENTRO	
21000772	SAN JOSE DE CALASAZ	
LOCALIDAD:	CERRO DE ANDEVALO (EL)	
CODIGO:	210230001	
COD. CENTRO	NOMBRE DEL CENTRO	
21000954	VIRGEN DE ANDEVALO	
LOCALIDAD:	SILOS DE CALVAS	
CODIGO:	210170003	
COD. CENTRO	NOMBRE DEL CENTRO	
21000902	SANTA BARBARA	

C. ZONA DENOMINACION		(HUELVA)
210004	ALMONASTER-CORTEGANA	
LOCALIDAD:	CORTE (LA)	
CODIGO:	210250002	
COD. CENTRO	NOMBRE DEL CENTRO	
2100335	C. P. DE E.G.B.	
LOCALIDAD:	CORTEGANA	
CODIGO:	210250003	
COD. CENTRO	NOMBRE DEL CENTRO	
21001004	(4) DIVINO SALVADOR	
C. ZONA DENOMINACION		(HUELVA)
210006	ALMONTE	
LOCALIDAD:	ALMONTE	
CODIGO:	210050001	
COD. CENTRO	NOMBRE DEL CENTRO	
21003566	(3) (4) LLANOS, LOS	
21002842	(3) (4) LOS TERRANJALES	
21001007	(4) NUESTRA SEÑORA DEL ROSIO	
21001007	C. P. DE E.G.B.	
21002850	LA HUERTA	
21000186	LOPE DE VEGA	
C. ZONA DENOMINACION		(HUELVA)
210012	ARACENA	
LOCALIDAD:	ARACENA	
CODIGO:	210070001	
COD. CENTRO	NOMBRE DEL CENTRO	
21000334	(4) JOSE MORALES	
21000994	C. P. DE E.G.B.	
LOCALIDAD:	CORTECONCEPCION	
CODIGO:	210240001	
COD. CENTRO	NOMBRE DEL CENTRO	
21000981	DOCTOR PERALTA FANUORO	
LOCALIDAD:	LINARES DE LA SIERRA	
CODIGO:	210450001	
COD. CENTRO	NOMBRE DEL CENTRO	
21002264	C. P. DE E.G.B.	
C. ZONA DENOMINACION		(HUELVA)
210013	AROCHE-ROSAL DE LA FRONTERA	
LOCALIDAD:	AROCHE	
CODIGO:	210080002	
COD. CENTRO	NOMBRE DEL CENTRO	
21000437	(3) (4) JOSE ROMERO MACIAS	
LOCALIDAD:	ROSAL DE LA FRONTERA	
CODIGO:	210420004	
COD. CENTRO	NOMBRE DEL CENTRO	
21002768	MTR. SRA. DEL ROSARIO	

C. ZONA DENOMINACION		(HUELVA)
210027	ADERSA IV	
LOCALIDAD:	CAVAERAL DE LEON	
CODIGO:	210200001	
COD. CENTRO	NOMBRE DEL CENTRO	
21600921	(1) ADERSA 4	
C. ZONA DENOMINACION		(HUELVA)
210001	ADERSA V	
LOCALIDAD:	ALAJAR	
CODIGO:	210010001	
COD. CENTRO	NOMBRE DEL CENTRO	
21600911	(1) ADERSA 5	
C. ZONA DENOMINACION		(HUELVA)
210019	AGROPALACION ESCUELAS RURALES BERRIGA	
LOCALIDAD:	BERRIGA	
CODIGO:	210120001	
COD. CENTRO	NOMBRE DEL CENTRO	
21600982	(1) BERRIGA-EL MADRINO	
C. ZONA DENOMINACION		(HUELVA)
210002	ALJABQUE	
LOCALIDAD:	ALJABQUE	
CODIGO:	210200001	
COD. CENTRO	NOMBRE DEL CENTRO	
21000824	(3) (4) ANTONIO GUERRERO	
LOCALIDAD:	CORRALES	
CODIGO:	210200002	
COD. CENTRO	NOMBRE DEL CENTRO	
21000048	PROFESOR TIERNO GALVAN	
C. ZONA DENOMINACION		(HUELVA)
210004	ALMONASTER-CORTEGANA	
LOCALIDAD:	ALMONASTER LA REAL	
CODIGO:	210040004	
COD. CENTRO	NOMBRE DEL CENTRO	
21000085	(3) VIRGEN DE GRACIA	
LOCALIDAD:	CEFTIVAS (LAS)	
CODIGO:	210080004	
COD. CENTRO	NOMBRE DEL CENTRO	
21003499	C. P. DE E.G.B.	
LOCALIDAD:	CONCEPCION	
CODIGO:	210040009	
COD. CENTRO	NOMBRE DEL CENTRO	
21000115	C. P. DE E.G.B.	

C. ZONA DENOMINACION		(GRAMADA)
180024	ZUJAR-FREILA	
LOCALIDAD:	CUEVAS DEL CAMPO	
CODIGO:	181940003	
COD. CENTRO	NOMBRE DEL CENTRO	
1800876	SAN ISIDORO LABRADOR	
LOCALIDAD:	FREILA	
CODIGO:	180780001	
COD. CENTRO	NOMBRE DEL CENTRO	
18002450	JUAN SEGOVIA	
LOCALIDAD:	ZUJAR	
CODIGO:	181940005	
COD. CENTRO	NOMBRE DEL CENTRO	
18008916	SANTO ANGEL	
C. ZONA DENOMINACION		(HUELVA)
210021	ADERAN I	
LOCALIDAD:	CABEZAS RUBIAS	
CODIGO:	210150001	
COD. CENTRO	NOMBRE DEL CENTRO	
21600957	(1) ADERAN 1	
C. ZONA DENOMINACION		(HUELVA)
210023	ADERAN II	
LOCALIDAD:	GRANADO (EL)	
CODIGO:	210170003	
COD. CENTRO	NOMBRE DEL CENTRO	
21600959	(1) ADERAN-2	
C. ZONA DENOMINACION		(HUELVA)
210077	ADERAN III	
LOCALIDAD:	SAN SILVESTRE DE GUZMAN	
CODIGO:	210660001	
COD. CENTRO	NOMBRE DEL CENTRO	
21600945	(1) ADERAN 3	
C. ZONA DENOMINACION		(HUELVA)
210058	ADERSA II	
LOCALIDAD:	MARINES (LOS)	
CODIGO:	210480001	
COD. CENTRO	NOMBRE DEL CENTRO	
21600933	(1) ADERSA 2	

C. ZONA DENOMINACION		(HUELVA)
210047	ISLA CRISTINA	(HUELVA)
LOCALIDAD: RECONVELLA (LA)		
COD.IGEO: 210420008		
COD. CENTRO NOMBRE DEL CENTRO		
210027148	(3) PEDRO L'PEZ	
C. ZONA DENOMINACION		(HUELVA)
210054	LEPE	(HUELVA)
LOCALIDAD: ANTILLA (LA)		
COD.IGEO: 210440001		
COD. CENTRO NOMBRE DEL CENTRO		
210022203	(3) GAVIOTAS, LAS	
LOCALIDAD: LEPE		
COD.IGEO: 210440004		
COD. CENTRO NOMBRE DEL CENTRO		
21600726	(3) CESAR BARRIOS	
21003438	(3) LA MONJA	
21600787	(3) ALONSO BARBA	
21003239	(3) ORIA CASTAÑEDA	
21003542	(3) RODRIGO PEREZ ACEVEDO	
21003464	(3) RODRIGO PEREZ ACEVEDO	
C. ZONA DENOMINACION		(HUELVA)
210009	MATALASCALAS-EL ROCIO	(HUELVA)
LOCALIDAD: MATALASCALAS O TORRE DE LA NIQUERA		
COD.IGEO: 210050005		
COD. CENTRO NOMBRE DEL CENTRO		
21003426	(3) DUMAS DE DOVANA	
LOCALIDAD: ROCIO (EL)		
COD.IGEO: 210050004		
COD. CENTRO NOMBRE DEL CENTRO		
21000279	(3) DOVANA	
C. ZONA DENOMINACION		(HUELVA)
210060	MINAS DE RIOVINTO	(HUELVA)
LOCALIDAD: DEHESA (LA)		
COD.IGEO: 210490002		
COD. CENTRO NOMBRE DEL CENTRO		
21003581	(3) C. P. DE E. G. B.	
LOCALIDAD: MINAS DE RIOVINTO		
COD.IGEO: 210490004		
COD. CENTRO NOMBRE DEL CENTRO		
21002335	(4) VIRGEN DEL ROSARIO	
21002331	(4) AL AMALUS	
LOCALIDAD: NERVA		
COD.IGEO: 210520001		
COD. CENTRO NOMBRE DEL CENTRO		
21002458	(3) (4) MAESTROS ROJAS	

C. ZONA DENOMINACION		(HUELVA)
210087	VEVA C. A. E. P.	(HUELVA)
LOCALIDAD: HUELVA		
COD.IGEO: 210410001		
COD. CENTRO NOMBRE DEL CENTRO		
21001383	(3) DANIE. VAZQUEZ DIAZ	
21001351	(3) JUAN RAMON JIMENEZ	
21001341	(3) DOOR BETANCOS	
21003724	(3) DRUHA	
21001302	(3) TRES DE AGOSTO	
C. ZONA DENOMINACION		(HUELVA)
210046	HUELVA CAPITAL	(HUELVA)
LOCALIDAD: HUELVA		
COD.IGEO: 210410001		
COD. CENTRO NOMBRE DEL CENTRO		
21001545	(2) SAGRADA FAMILIA	
21600751	(4) GARCIA LORCA	
21001338	(4) JUVENAL DE VEGA Y RELEA	
21001272	(4) PRACTICAS	
21001296	(4) SAN FERNANDO	
21600684	(4) V CENTERARIO	
21001678	ALBUERTA, LA	
21001387	ARIAS MONTANO	
21003918	C. P. DE E. G. B.	
21600423	C. P. DE E. G. B.	
21004005	DOVANA	
21001399	DOCE DE OCTUBRE	
21600799	GENTE MENUDA	
21003992	GIMER DE LOS RIOS	
21600741	GLORIA FUERTES	
21003608	JOSE OLIVA	
21004017	JOSE REGIDOR	
21001326	MANUEL RIUDOR	
21600611	MARSHAS DE ORIEL	
21001983	MARTIN ALONSO PINON	
21600775	PROFESORA PILAR MARTINEZ	
21003271	QUINCE DE JUNIO	
21003840	ROSALES, LOS	
21001314	TARTESOS	
21600829	TRES CADABELAS	
C. ZONA DENOMINACION		(HUELVA)
210047	ISLA CRISTINA	(HUELVA)
LOCALIDAD: ISLA CRISTINA		
COD.IGEO: 210420003		
COD. CENTRO NOMBRE DEL CENTRO		
21002069	(3) BEJIMA MARIA CRISTINA	
21003530	(4) SEBASTIAN URBANO	
21600681	EL MOLINO	
21002057	INTA SRA. DE LOS ANGELES	
21002045	MUESTRA SEÑORA DEL CARMEN	
21600635	MUTERO	
LOCALIDAD: POZO CAJINHO		
COD.IGEO: 210420005		
COD. CENTRO NOMBRE DEL CENTRO		
21002112	(3) C. P. DE E. G. B.	

C. ZONA DENOMINACION		(HUELVA)
210040	GALAROZA-JABUGO	(HUELVA)
LOCALIDAD: JABUGO		
COD.IGEO: 210430001		
COD. CENTRO NOMBRE DEL CENTRO		
21002151	(4) LOS SILOS	
LOCALIDAD: NAVA (LA)		
COD.IGEO: 210510002		
COD. CENTRO NOMBRE DEL CENTRO		
21002446	MIGUEL LOBO	
LOCALIDAD: REPLIADO (EL)		
COD.IGEO: 210450003		
COD. CENTRO NOMBRE DEL CENTRO		
21002173	SAN JUAN BAUTISTA	
LOCALIDAD: ROMEROS (LOS)		
COD.IGEO: 210430004		
COD. CENTRO NOMBRE DEL CENTRO		
21600647	C. P. DE E. G. B.	
C. ZONA DENOMINACION		(HUELVA)
210041	GIBRALEON	(HUELVA)
LOCALIDAD: GIBRALEON		
COD.IGEO: 210330002		
COD. CENTRO NOMBRE DEL CENTRO		
21600702	(3) (4)	
21003682	(4) AURORA MORENO	
21600714	C. P. DE E. G. B.	
21001168	MIGUEL DE CERVANTES	
C. ZONA DENOMINACION		(HUELVA)
210044	NIQUERA DE LA SIERRA	(HUELVA)
LOCALIDAD: NIQUERA DE LA SIERRA		
COD.IGEO: 210380001		
COD. CENTRO NOMBRE DEL CENTRO		
21001223	(3) RAFAEL GIRON MARIA	
LOCALIDAD: ZUFRE		
COD.IGEO: 210790001		
COD. CENTRO NOMBRE DEL CENTRO		
21003098	C. P. DE E. G. B.	
C. ZONA DENOMINACION		(HUELVA)
210087	HUELVA C. A. E. P.	(HUELVA)
LOCALIDAD: HUELVA		
COD.IGEO: 210410001		
COD. CENTRO NOMBRE DEL CENTRO		
21001375	(3) (4) PRINCIPE DE ESPAÑA	
21003528	(3) (4) VIRGEN DEL PILAR	
21003517	(3) ANA LUCCIA	

C. ZONA DENOMINACION		(HUELVA)
210042	CAMPOGRANA	(HUELVA)
LOCALIDAD: EBANARA DE RIO-FINTO (LA)		
COD.IGEO: 210360001		
COD. CENTRO NOMBRE DEL CENTRO		
21600908	(1) ABERSA 6	
C. ZONA DENOMINACION		(HUELVA)
210028	CARTAYA	(HUELVA)
LOCALIDAD: CARTAYA		
COD.IGEO: 210210001		
COD. CENTRO NOMBRE DEL CENTRO		
21000873	CONCEPCION ARENAL	
21000863	JUAN RAMON JIMENEZ	
21600672	MAESTRO JUAN DIAZ MALCHERO	
LOCALIDAD: RONFIBO (EL)		
COD.IGEO: 210210002		
COD. CENTRO NOMBRE DEL CENTRO		
21000930	C. P. DE E. G. B.	
C. ZONA DENOMINACION		(HUELVA)
210036	CUMBRES MAYORES	(HUELVA)
LOCALIDAD: CUMBRES DE SAN BARTOLOME		
COD.IGEO: 210280003		
COD. CENTRO NOMBRE DEL CENTRO		
21001090	CARMEN ANTON	
LOCALIDAD: CUMBRES MAYORES		
COD.IGEO: 210290001		
COD. CENTRO NOMBRE DEL CENTRO		
21001107	J. RA MORON BARRIENTOS	
C. ZONA DENOMINACION		(HUELVA)
210038	ENCINASOLA	(HUELVA)
LOCALIDAD: ENCINASOLA		
COD.IGEO: 210310001		
COD. CENTRO NOMBRE DEL CENTRO		
21001120	RUFINO BLANCO	
C. ZONA DENOMINACION		(HUELVA)
210040	GALAROZA-JABUGO	(HUELVA)
LOCALIDAD: GALAROZA		
COD.IGEO: 210340002		
COD. CENTRO NOMBRE DEL CENTRO		
21001156	HERNANOS ARELLANO	

C. ZONA DENOMINACION		(HUELVA)
210079	TRIGUEROS-REAS	(HUELVA)
LOCALIDAD:	BEAS	
CODIGO:	210110001	
COD. CENTRO NOMBRE DEL CENTRO		
21000607	(4) JUAN RAMON JIMENEZ	
LOCALIDAD:	TRIGUEROS	
CODIGO:	210700001	
COD. CENTRO NOMBRE DEL CENTRO		
21600640	(3)	
21002884	FRAY CLAUDIO	
C. ZONA DENOMINACION		(HUELVA)
210034	VALDELAJOSA-SAN TELMO	(HUELVA)
LOCALIDAD:	VALDELAJOSA	
CODIGO:	210250009	
COD. CENTRO NOMBRE DEL CENTRO		
21600970	(1) VALDELAJOSA-SAN TELMO	
C. ZONA DENOMINACION		(HUELVA)
210081	VALVERDE DEL CAMINO	(HUELVA)
LOCALIDAD:	VALVERDE DEL CAMINO	
CODIGO:	210720001	
COD. CENTRO NOMBRE DEL CENTRO		
21003554	(4) JOSE MOGALES	
21600738	(4) LOS MOLINOS	
21002914	RENEGUEZ Y PELAYO	
C. ZONA DENOMINACION		(HUELVA)
210033	VILLABLANCA	(HUELVA)
LOCALIDAD:	VILLABLANCA	
CODIGO:	210730003	
COD. CENTRO NOMBRE DEL CENTRO		
21002987	SAN ROQUE	
C. ZONA DENOMINACION		(HUELVA)
210061	ZALAJEA LA REAL-CANPILLO (EL)	(HUELVA)
LOCALIDAD:	CANPILLO (EL)	
CODIGO:	210180001	
COD. CENTRO NOMBRE DEL CENTRO		
21000814	RABIDA, LA	
LOCALIDAD:	ZALAJEA LA REAL	
CODIGO:	210780009	
COD. CENTRO NOMBRE DEL CENTRO		
21003086	SAN VICENTE MARTIN	
C. ZONA DENOMINACION		(HUELVA)
210072	PUNTA UMBRIA	(HUELVA)
LOCALIDAD:	PUNTA UMBRIA	
CODIGO:	210600003	
COD. CENTRO NOMBRE DEL CENTRO		
21600763	(4) ENERBAL	
21002732	(4) SAN SEBASTIAN	
21002780	(4) YINGER DEL CARRER	
21600878	GAYOTA	
21002744	SANTO CRISTO DEL MAR	
C. ZONA DENOMINACION		(HUELVA)
210073	ROCIANA DEL CONDADO	(HUELVA)
LOCALIDAD:	ROCIANA DEL CONDADO	
CODIGO:	210140001	
COD. CENTRO NOMBRE DEL CENTRO		
21000735	LORA TAHAYO	
LOCALIDAD:	LUCENA DEL PUERTO	
CODIGO:	210480002	
COD. CENTRO NOMBRE DEL CENTRO		
21002288	MIGUEL DE CERVANTES	
LOCALIDAD:	MIEBLA	
CODIGO:	210550009	
COD. CENTRO NOMBRE DEL CENTRO		
21002495	(4) SAN VALAMBOSO	
LOCALIDAD:	ROCIANA DEL CONDADO	
CODIGO:	210610001	
COD. CENTRO NOMBRE DEL CENTRO		
21002756	SAN SEBASTIAN	
C. ZONA DENOMINACION		(HUELVA)
210075	SAN BARTOLOME-ALOSNO	(HUELVA)
LOCALIDAD:	ALOSNO	
CODIGO:	210060001	
COD. CENTRO NOMBRE DEL CENTRO		
21000309	MUESTRA SE'ORA DE GRACIA	
LOCALIDAD:	SAN BARTOLOME DE LA TORRE	
CODIGO:	210630001	
COD. CENTRO NOMBRE DEL CENTRO		
21002771	WARAJO MORENO	
LOCALIDAD:	THASIS	
CODIGO:	210060003	
COD. CENTRO NOMBRE DEL CENTRO		
21000322	ARGANTONIO	
C. ZONA DENOMINACION		(HUELVA)
210068	PATERNA DEL CAMPO	(HUELVA)
LOCALIDAD:	ESCACENA DEL CAMPO	
CODIGO:	210320002	
COD. CENTRO NOMBRE DEL CENTRO		
21001132	VIRGEN DE LUNA	
LOCALIDAD:	VIRGEN DE LUNA	
CODIGO:	210600003	
COD. CENTRO NOMBRE DEL CENTRO		
21001259	PJO XII	
LOCALIDAD:	MANANILLA	
CODIGO:	210470003	
COD. CENTRO NOMBRE DEL CENTRO		
21002291	MIGUEL HERNANDEZ	
LOCALIDAD:	PATERNA DEL CAMPO	
CODIGO:	210560001	
COD. CENTRO NOMBRE DEL CENTRO		
21002653	SANCHEZ ALJONA	
C. ZONA DENOMINACION		(HUELVA)
210089	PAYMOGO-SANTA BARBARA	(HUELVA)
LOCALIDAD:	PAYMOGO	
CODIGO:	210570001	
COD. CENTRO NOMBRE DEL CENTRO		
21002677	(3) ENILIO PEREZ MOLINA	
LOCALIDAD:	SANTA BARBARA DE CASA	
CODIGO:	210680001	
COD. CENTRO NOMBRE DEL CENTRO		
21002859	C. P. DE E.G.B.	
C. ZONA DENOMINACION		(HUELVA)
210071	PUEBLA DE GUZMAN-YA CASTILLEJOS	(HUELVA)
LOCALIDAD:	HERRERIAS (LAS)	
CODIGO:	210580001	
COD. CENTRO NOMBRE DEL CENTRO		
21005689	C. P. DE E.G.B.	
LOCALIDAD:	PUEBLA DE GUZMAN	
CODIGO:	210580002	
COD. CENTRO NOMBRE DEL CENTRO		
21002690	(4) SEBASTIAN GARCIA VAQUEZ	
LOCALIDAD:	VILLANUEVA DE LOS CASTILLEJOS	
CODIGO:	210760004	
COD. CENTRO NOMBRE DEL CENTRO		
21003050	SAN MATIAS	
C. ZONA DENOMINACION		(HUELVA)
210042	MOGUE-SAN JUAN DEL PUERTO	(HUELVA)
LOCALIDAD:	MOGUE	
CODIGO:	210500003	
COD. CENTRO NOMBRE DEL CENTRO		
21003410	(4) VIRGEN DE MONTEAYOR	
21003619	C. P. DE E.G.B.	
21002422	PEDRO ALONSO M.L.O	
LOCALIDAD:	SAN JUAN DEL PUERTO	
CODIGO:	210640006	
COD. CENTRO NOMBRE DEL CENTRO		
21002781	ALCALDE J. J. REBOLLO	
C. ZONA DENOMINACION		(HUELVA)
210068	PALMA DEL CONDADO (LA)	(HUELVA)
LOCALIDAD:	PALMA DEL CONDADO (LA)	
CODIGO:	210540001	
COD. CENTRO NOMBRE DEL CENTRO		
21002513	CONDADO DE HUELVA	
21003232	MANUEL STURDT	
LOCALIDAD:	VILLALBA DEL ALCOR	
CODIGO:	210740001	
COD. CENTRO NOMBRE DEL CENTRO		
21002999	FRANCISCO ALCALA	
LOCALIDAD:	VILLARAJSA	
CODIGO:	210700001	
COD. CENTRO NOMBRE DEL CENTRO		
21003062	ATORIN	
C. ZONA DENOMINACION		(HUELVA)
210067	PALOS DE LA FRONTERA	(HUELVA)
LOCALIDAD:	HAZAGON	
CODIGO:	210500002	
COD. CENTRO NOMBRE DEL CENTRO		
21003931	C. P. DE E.G.B.	
LOCALIDAD:	PALOS DE LA FRONTERA	
CODIGO:	210550004	
COD. CENTRO NOMBRE DEL CENTRO		
21002604	(3) (4) SAN JORGE	
21003598	HERNANOS PINTON	
C. ZONA DENOMINACION		(HUELVA)
210068	PATERNA DEL CAMPO	(HUELVA)
LOCALIDAD:	CHUCENA	
CODIGO:	210300001	
COD. CENTRO NOMBRE DEL CENTRO		
21001119	MANUEL STURDT	

C. ZONA DENOMINACION		(JAEN)
230019	BEAS DE SEGURA	(JAEN)
LOCALIDAD: BEAS DE SEGURA		
CODIGO: 230120002		
COD. CENTRO: NOMBRE DEL CENTRO		
23000982	(4) VICTOR GARCIA NOZ	
23000970	EUROPA	
LOCALIDAD: CALADA CATEMA		
CODIGO: 230120003		
COD. CENTRO: NOMBRE DEL CENTRO		
23000731	C. P. DE E.G.B.	
C. ZONA DENOMINACION		(JAEN)
230021	BEGIJAR-LUPTON Y OTROS	(JAEN)
LOCALIDAD: BEGIJAR		
CODIGO: 230140001		
COD. CENTRO: NOMBRE DEL CENTRO		
23001068	(4) RAMON MENDOZA	
LOCALIDAD: LUPTON		
CODIGO: 230570002		
COD. CENTRO: NOMBRE DEL CENTRO		
23002929	INUESTRA SEÑORA DE LORITE	
LOCALIDAD: PUENTE DEL ORISPO		
CODIGO: 230090010		
COD. CENTRO: NOMBRE DEL CENTRO		
23000868	SAN ISIDRO	
LOCALIDAD: SOTOCORDO		
CODIGO: 230580002		
COD. CENTRO: NOMBRE DEL CENTRO		
230005918	C. P. DE E.G.B.	
C. ZONA DENOMINACION		(JAEN)
230022	BELMEZ DE LA MORALEDA-CABRA STO. CRI	(JAEN)
LOCALIDAD: BELMEZ DE LA MORALEDA		
CODIGO: 230150003		
COD. CENTRO: NOMBRE DEL CENTRO		
23001071	ALONSO VEGA	
LOCALIDAD: CABRA DE SANTO CRISTO		
CODIGO: 230170001		
COD. CENTRO: NOMBRE DEL CENTRO		
23001123	ARTURO DEL MORAL	
LOCALIDAD: HUELMA		
CODIGO: 230440004		
COD. CENTRO: NOMBRE DEL CENTRO		
23003880	PABLO GAYOSO	

C. ZONA DENOMINACION		(JAEN)
230010	ARJONA-ARJONILLA	(JAEN)
LOCALIDAD: ARJONA		
CODIGO: 230060002		
COD. CENTRO: NOMBRE DEL CENTRO		
23000698	S. BONOSO Y SAN MARTINIANO	
LOCALIDAD: ARJONILLA		
CODIGO: 230070001		
COD. CENTRO: NOMBRE DEL CENTRO		
23000728	GARCIA NORIENTE	
C. ZONA DENOMINACION		(JAEN)
230017	BALVOS DE LA ENCINA-GUARRONAM	(JAEN)
LOCALIDAD: BALVOS DE LA ENCINA		
CODIGO: 230110002		
COD. CENTRO: NOMBRE DEL CENTRO		
23000945	MTRO. PADRE JESUS DEL LLANO	
LOCALIDAD: GUARRONAM		
CODIGO: 230390004		
COD. CENTRO: NOMBRE DEL CENTRO		
23001627	CARLOS III	
C. ZONA DENOMINACION		(JAEN)
230014	BAEZA	(JAEN)
LOCALIDAD: BAEZA		
CODIGO: 230090002		
COD. CENTRO: NOMBRE DEL CENTRO		
23000805	(4) ANGEL LOPEZ SALAZAR	
23000779	(4) ANTONIO MACHADO	
23000787	JOSE ANTONIO	
C. ZONA DENOMINACION		(JAEN)
230016	BAILLEN	(JAEN)
LOCALIDAD: BAILLEN		
CODIGO: 230100002		
COD. CENTRO: NOMBRE DEL CENTRO		
23000748	(4) INUESTRA SEÑORA DE ZOCUECA	
23000911	(4) PEDRO CORCHADO	
23000891	GENERAL CASTAÑOS	
23000921	19 DE JULIO	
C. ZONA DENOMINACION		(JAEN)
230019	BEAS DE SEGURA	(JAEN)
LOCALIDAD: ARROYO DEL OJANCO		
CODIGO: 230120001		
COD. CENTRO: NOMBRE DEL CENTRO		
23000128	(4) FRANCISCO VILCHEZ	

C. ZONA DENOMINACION		(JAEN)
230003	ALCAUDETE	(JAEN)
LOCALIDAD: ALCAUDETE		
CODIGO: 230030001		
COD. CENTRO: NOMBRE DEL CENTRO		
23000532	RAFAEL ALDEHUELA	
23000283	VIGUER DEL CAMBER	
C. ZONA DENOMINACION		(JAEN)
230006	ALDEAQUERADA	(JAEN)
LOCALIDAD: ALDEAQUERADA		
CODIGO: 230040001		
COD. CENTRO: NOMBRE DEL CENTRO		
23000362	SAN MIGUEL	
C. ZONA DENOMINACION		(JAEN)
230007	ANBUJAR I	(JAEN)
LOCALIDAD: ANBUJAR		
CODIGO: 230050001		
COD. CENTRO: NOMBRE DEL CENTRO		
23000491	(4) FRANCISCO ESTEPA LLAURENS	
23000453	CAPITAN DORTES	
23000490	CRISTO REY	
23000577	FELIX RODRIGUEZ FUENTE	
23000477	1916MO VILLAPLANA UGENA	
23000307	SAN EUFRASIO	
C. ZONA DENOMINACION		(JAEN)
230145	ANBUJAR II (C.A.E.P.)	(JAEN)
LOCALIDAD: ANBUJAR		
CODIGO: 230050001		
COD. CENTRO: NOMBRE DEL CENTRO		
23000489	(3) JOSE NUJZ DE GORDOA	
23000465	(3) SAN BARTOLOME	
C. ZONA DENOMINACION		(JAEN)
230008	ANBUJAR III (C.R.A. Y OTROS)	(JAEN)
LOCALIDAD: LLANOS DEL SOTILLO		
CODIGO: 230050003		
COD. CENTRO: NOMBRE DEL CENTRO		
23001131	(1) GUADALQUIVIR	
LOCALIDAD: VIRGEN DE LA CABEZA		
CODIGO: 230050009		
COD. CENTRO: NOMBRE DEL CENTRO		
23004999	C. P. DE E.G.B.	

C. ZONA DENOMINACION		(JAEN)
230001	ALBANCHEZ DE UBEDA-BEDMAR-GARCIEZ-J	(JAEN)
LOCALIDAD: ALBANCHEZ DE UBEDA		
CODIGO: 230070001		
COD. CENTRO: NOMBRE DEL CENTRO		
23000075	FERNANDO MOLINA	
LOCALIDAD: BEDMAR		
CODIGO: 230020002		
COD. CENTRO: NOMBRE DEL CENTRO		
23001056	VIRGEN DE CUADROS	
LOCALIDAD: GARCIEZ		
CODIGO: 230020004		
COD. CENTRO: NOMBRE DEL CENTRO		
23001585	SAN MARCOS	
LOCALIDAD: JINEHA		
CODIGO: 230020004		
COD. CENTRO: NOMBRE DEL CENTRO		
23002516	MTO. SAN DE LOS REBEDIOS	
C. ZONA DENOMINACION		(JAEN)
230002	ALCALA LA REAL I	(JAEN)
LOCALIDAD: ALCALA LA REAL		
CODIGO: 230020001		
COD. CENTRO: NOMBRE DEL CENTRO		
23000178	(4) ALONSO DE ALCALA	
23000078	(4) JOSE GARCIA SALAZAR	
23000088	MARTINEZ MONTAÑEZ	
LOCALIDAD: PRAIYES		
CODIGO: 230030002		
COD. CENTRO: NOMBRE DEL CENTRO		
23001536	SANTA LUCIA	
C. ZONA DENOMINACION		(JAEN)
230002	ALCALA LA REAL II (C.R.A. Y OTROS)	(JAEN)
LOCALIDAD: ALCALA LA REAL		
CODIGO: 230020001		
COD. CENTRO: NOMBRE DEL CENTRO		
23001102	(1) EL OLIVO I	
23001250	(1) EL OLIVO II	
23001242	(1) EL OLIVO III	
C. ZONA DENOMINACION		(JAEN)
230003	ALCAUDETE	(JAEN)
LOCALIDAD: ALCAUDETE		
CODIGO: 230030001		
COD. CENTRO: NOMBRE DEL CENTRO		
23000220	C. P. DE E.G.B.	
23000299	JUAN PEDRO	

C. ZONA DENOMINACION			
230043	PUENSANTA DE MARTOS Y OTROS	(JAEN)	
LOCALIDAD: CASILLAS (LAS) CODIGO: 23060003			
COD. CENTRO NOMBRE DEL CENTRO			
23003041	ANTONIO PEREZ CEREZO		
LOCALIDAD: PUENSANTA DE MARTOS CODIGO: 230340003			
COD. CENTRO NOMBRE DEL CENTRO			
23001548	VIÑEN DE LA PUENSANTA		
LOCALIDAD: MONTE LOPE-ALVAREZ CODIGO: 230600006			
COD. CENTRO NOMBRE DEL CENTRO			
23003168	FERNANDO IV		
C. ZONA DENOMINACION			
230044	FUERTE DEL REY	(JAEN)	
LOCALIDAD: FUERTE DEL REY CODIGO: 230330001			
COD. CENTRO NOMBRE DEL CENTRO			
23003173	MUESTRA SEÑORA DEL ROSARIO		
C. ZONA DENOMINACION			
230046	GUARDIA DE JAEN (LA)-PEGAJAJAR-CARC (JAEN)		
LOCALIDAD: CARCEL CODIGO: 230220001			
COD. CENTRO NOMBRE DEL CENTRO			
23003214	MAESTRO CARLOS SOLEN		
LOCALIDAD: GUARDIA DE JAEN (LA) CODIGO: 230380001			
COD. CENTRO NOMBRE DEL CENTRO			
23001603	REAL MENESA		
LOCALIDAD: PEGAJAJAR CODIGO: 230870002			
COD. CENTRO NOMBRE DEL CENTRO			
23003302	STR. SRA. DE LAS NIEVES		
C. ZONA DENOMINACION			
230045	HIGUERA DE ARJONA	(JAEN)	
LOCALIDAD: HIGUERA DE ARJONA CODIGO: 230400001			
COD. CENTRO NOMBRE DEL CENTRO			
23001640	SANTA CLARA		

C. ZONA DENOMINACION			
230035	CAZORLA	(JAEN)	
LOCALIDAD: CAZORLA CODIGO: 230290005			
COD. CENTRO NOMBRE DEL CENTRO			
23001408	SAN ISIDRO		
23001378	VIÑEN DE LA CABEZA		
C. ZONA DENOMINACION			
230037	CHICLANA DE SEGUERA-SORBIUELA DE GUA (JAEN)		
LOCALIDAD: CHICLANA DE SEGUERA CODIGO: 230290003			
COD. CENTRO NOMBRE DEL CENTRO			
23001433	(A) SANTA MA DE MAZARET		
LOCALIDAD: SORBIUELA DEL GUARDALMAR CODIGO: 230840003			
COD. CENTRO NOMBRE DEL CENTRO			
23003892	PADRE MANJON		
C. ZONA DENOMINACION			
230038	CHILLUEVAR-SANTO TOPE (JAEN)		
LOCALIDAD: CHILLUEVAR CODIGO: 230300004			
COD. CENTRO NOMBRE DEL CENTRO			
23001469	(A) MUESTRA SEÑORA DE LA PAZ		
LOCALIDAD: SANTO TOPE CODIGO: 230800004			
COD. CENTRO NOMBRE DEL CENTRO			
23003673	(A) CHRC. NTRA. SRA. LOS REMEDIOS		
C. ZONA DENOMINACION			
230039	ESCAUELA-VILLARDOPARDO (JAEN)		
LOCALIDAD: ESCAUELA CODIGO: 230310001			
COD. CENTRO NOMBRE DEL CENTRO			
23001470	JOSE YANGUAS HESSIA		
LOCALIDAD: VILLARDOPARDO CODIGO: 230980002			
COD. CENTRO NOMBRE DEL CENTRO			
23004631	SAN FRANCISCO DE ASIS		
C. ZONA DENOMINACION			
230043	PUENSANTA DE MARTOS Y OTROS (JAEN)		
LOCALIDAD: BAOS DE AGUA HEDIONDA CODIGO: 230600001			
COD. CENTRO NOMBRE DEL CENTRO			
23005271	C. P. DE E.G.B.		

C. ZONA DENOMINACION			
230109	CARBONEROS (C. R. A.) (JAEN)		
LOCALIDAD: CARBONEROS CODIGO: 230210002			
COD. CENTRO NOMBRE DEL CENTRO			
23601163	(1) LOS ALAYOS		
C. ZONA DENOMINACION			
230030	CAROLINA (LA) (JAEN)		
LOCALIDAD: CAROLINA (LA) CODIGO: 230240001			
COD. CENTRO NOMBRE DEL CENTRO			
2300238	(A) CARLOS III		
23001251	FRANCISCO FRANCO		
23001265	MANUEL ANJULAR		
23001275	PALACIOS RUBIO		
LOCALIDAD: NAVAS DE TOLOSA CODIGO: 230340004			
COD. CENTRO NOMBRE DEL CENTRO			
23001299	NAVAS DE TOLOSA		
LOCALIDAD: SANTA ELENA CODIGO: 230760004			
COD. CENTRO NOMBRE DEL CENTRO			
23003466	CARLOS III		
C. ZONA DENOMINACION			
230032	CASTELLAR-SANTISTEBAN DEL PUERTO (JAEN)		
LOCALIDAD: CASTELLAR DE SANTISTEBAN CODIGO: 230250001			
COD. CENTRO NOMBRE DEL CENTRO			
23001329	ROMAN CRESPO MOTO		
LOCALIDAD: SANTISTEBAN DEL P.ERTO CODIGO: 230790010			
COD. CENTRO NOMBRE DEL CENTRO			
23003462	BACHILLER PEREZ DE NOTYA		
C. ZONA DENOMINACION			
230033	CASTILLO DE LOCUBIN (JAEN)		
LOCALIDAD: CASTILLO DE LOCUBIN CODIGO: 230260004			
COD. CENTRO NOMBRE DEL CENTRO			
23001330	MIGUEL HERNANDEZ		

C. ZONA DENOMINACION			
230004	BECABILLA-MOGUERONES (JAEN)		
LOCALIDAD: SOBADILLA CODIGO: 230030002			
COD. CENTRO NOMBRE DEL CENTRO			
23000337	(A) PARAC PICASSO		
LOCALIDAD: MOGUERONES CODIGO: 230190004			
COD. CENTRO NOMBRE DEL CENTRO			
23000349	SAN MIGUEL		
C. ZONA DENOMINACION			
230027	CAMPILLO DE ARENAS-MOLEJOS (JAEN)		
LOCALIDAD: CAMPILLO DE ARENAS CODIGO: 230190002			
COD. CENTRO NOMBRE DEL CENTRO			
23001140	(A) VIRGEN DE LA CABEZA		
LOCALIDAD: MOLEJOS CODIGO: 230640003			
COD. CENTRO NOMBRE DEL CENTRO			
23003240	MUESTRA SEÑORA DE SELEN		
C. ZONA DENOMINACION			
230028	CAVENA-IBROS-RUS (JAEN)		
LOCALIDAD: CAVENA CODIGO: 230200001			
COD. CENTRO NOMBRE DEL CENTRO			
23001172	NTRA. SRA. DE LOS REMEDIOS		
LOCALIDAD: IBROS CODIGO: 230460002			
COD. CENTRO NOMBRE DEL CENTRO			
23001779	NTRA. SRA. DE LOS REMEDIOS		
LOCALIDAD: MARPOL TEL CODIGO: 230740001			
COD. CENTRO NOMBRE DEL CENTRO			
23003955	C. P. DE E.G.B.		
LOCALIDAD: RUS CODIGO: 230740002			
COD. CENTRO NOMBRE DEL CENTRO			
23003442	(A) NUEVA ANDALUCIA		

C. ZONA DENOMINACION		(JAEN)
230070	MACHA REAL-TORRES	(JAEN)
LOCALIDAD: MACHA REAL		
COD.IGEO: 230580001		
COD. CENTRO NOMBRE DEL CENTRO		
23002942	(4) SIXTO SIGLER	
LOCALIDAD: TORRES		
COD.IGEO: 230900001		
COD. CENTRO NOMBRE DEL CENTRO		
23004057	ANAITIN	
C. ZONA DENOMINACION		(JAEN)
230072	MARROLEJO	(JAEN)
LOCALIDAD: MARROLEJO		
COD.IGEO: 230590001		
COD. CENTRO NOMBRE DEL CENTRO		
23005013	(4) NUESTRA SEÑORA DE LA PAZ	
23002991	(4) SAN JULIAN	
C. ZONA DENOMINACION		(JAEN)
230075	MARTOS	(JAEN)
LOCALIDAD: MARTOS		
COD.IGEO: 230600005		
COD. CENTRO NOMBRE DEL CENTRO		
23002090	SAN AMADOR	
23005463	TUCCI	
23003107	VIÑEN DE LA VILLA	
C. ZONA DENOMINACION		(JAEN)
230077	MENGIBAR-JABALQUINTO Y OTROS	(JAEN)
LOCALIDAD: ESTACIONES DE ESPELUV (LAS)		
COD.IGEO: 230320002		
COD. CENTRO NOMBRE DEL CENTRO		
23001500	SAN JOSE	
LOCALIDAD: JABALQUINTO		
COD.IGEO: 230480001		
COD. CENTRO NOMBRE DEL CENTRO		
23001810	NUESTRO PADRE JESUS	
LOCALIDAD: MENGIBAR		
COD.IGEO: 230410006		
COD. CENTRO NOMBRE DEL CENTRO		
23003181	(4) JOSE PLATA	
23003131	(4) SANTA R. MAGDALENA	
23005207	MARQUEL DE LA CHICA	

C. ZONA DENOMINACION		(JAEN)
230066	LINARES I	(JAEN)
LOCALIDAD: LINARES		
COD.IGEO: 230550008		
COD. CENTRO NOMBRE DEL CENTRO		
23002772	(3) (4) SANTA TERESA DOCTRINA	
23001187	(3) FRANCISCO BAÑOS	
23002796	(4) COLON	
23002693	(4) PILAR, EL	
23002711	(4) SANTA ANA	
23002759	(4) VIRGEN DE LIMAREJOS	
23002701	ANALUCIA	
23001175	C. P. DE E. G. B.	
23002760	JAEN	
23001205	MARQUESES DE LIMARES	
23002735	PADRE Poveda	
23005554	PAZ, LA	
23002681	SANTA ENGRACIA	
23002784	TETUAN	
C. ZONA DENOMINACION		(JAEN)
230147	LINARES II (C. A. E. P.)	(JAEN)
LOCALIDAD: LINARES		
COD.IGEO: 230550008		
COD. CENTRO NOMBRE DEL CENTRO		
23002802	(3) (4) ZARZUELA, LA	
23005189	(3) ARRAÑANES, L.S.	
23005785	(3) MAESTRO ANDRES MARTIN	
C. ZONA DENOMINACION		(JAEN)
230065	LINARES III	(JAEN)
LOCALIDAD: LINARES		
COD.IGEO: 230550007		
COD. CENTRO NOMBRE DEL CENTRO		
23002577	ALFONSO GARCIA CHAMORRO	
LOCALIDAD: RIBALIELO		
COD.IGEO: 230940011		
COD. CENTRO NOMBRE DEL CENTRO		
23005967	C. P. DE E. G. B.	
C. ZONA DENOMINACION		(JAEN)
230067	LOPERA-PORCUNA	(JAEN)
LOCALIDAD: LOPERA		
COD.IGEO: 230560001		
COD. CENTRO NOMBRE DEL CENTRO		
23002905	MIGUEL DE CERVANTES	
LOCALIDAD: PORCUNA		
COD.IGEO: 230890009		
COD. CENTRO NOMBRE DEL CENTRO		
23005475	JUAN CARLOS I	

C. ZONA DENOMINACION		(JAEN)
230068	JAEN I	(JAEN)
LOCALIDAD: JAEN		
COD.IGEO: 230500009		
COD. CENTRO NOMBRE DEL CENTRO		
23002191	(4) MARTIN MOGUEZA	
23002188	AGUSTIN SERRANO DE NIÑO	
23002085	ALCALA VENCESUANA	
23001141	ALFONSO BANCRO	
23002178	ALFREDO CALZADAN	
23002255	ALMORDI	
23005414	C. P. DE E. G. B.	
23002208	JESUS - MARIA	
23002498	NAVAS DE TOLOSA	
23002152	PEÑAREFECTI	
23002267	FRAC. INTR. SRA. DE LA CAPILLA	
23002251	RANON CALATRAVA	
23002127	STA. CAPILLA DE S. ANDRES	
C. ZONA DENOMINACION		(JAEN)
230146	JAEN II (C. A. E. P.)	(JAEN)
LOCALIDAD: JAEN		
COD.IGEO: 230500009		
COD. CENTRO NOMBRE DEL CENTRO		
23002486	(3) (4) CAMBIDO MOGALES	
23002164	(3) (4) RUIZ JIMENEZ	
23002048	(3) (4) SAN JOSE DE CALASARZ	
23002218	(3) (4) SANTA TERESA	
23002097	(3) (4) SANTO DOMINGO	
23004951	(3) MUÑOZ GARRICA	
23005402	(3) SAN FELIPE	
23002140	(3) SANTO TOMAS	
C. ZONA DENOMINACION		(JAEN)
230063	JOBAR	(JAEN)
LOCALIDAD: JOBAR		
COD.IGEO: 230530001		
COD. CENTRO NOMBRE DEL CENTRO		
23005773	(4) MTROS. ARDUCUJA-MARTINEZ	
23000973	C. P. DE E. G. B.	
23001072	C. P. DE E. G. B.	
23005451	DOCTOR FLEMING	
23002351	GENERAL FRESNEDA	
23002528	VIRGEN DE FATIMA	
C. ZONA DENOMINACION		(JAEN)
230055	LARVA	(JAEN)
LOCALIDAD: LARVA		
COD.IGEO: 230540001		
COD. CENTRO NOMBRE DEL CENTRO		
23002553	INTR. SRA. DE LOS DOLORES	

C. ZONA DENOMINACION		(JAEN)
230059	HIGUERA DE CALATRAVA-SANTIAGO DE CA	(JAEN)
LOCALIDAD: HIGUERA DE CALATRAVA		
COD.IGEO: 230410001		
COD. CENTRO NOMBRE DEL CENTRO		
23001652	SAN SEBASTIAN	
LOCALIDAD: SANTIAGO DE CALATRAVA		
COD.IGEO: 230700002		
COD. CENTRO NOMBRE DEL CENTRO		
23003478	SANTIAGO APOSTOL	
C. ZONA DENOMINACION		(JAEN)
230053	INUELA-CAMBIL	(JAEN)
LOCALIDAD: ARBUZEL		
COD.IGEO: 230180001		
COD. CENTRO NOMBRE DEL CENTRO		
23001147	PADRE MANJON	
LOCALIDAD: CAMBIL		
COD.IGEO: 230180002		
COD. CENTRO NOMBRE DEL CENTRO		
23001159	CASTILLO DE ALHABAR	
LOCALIDAD: HUELVA		
COD.IGEO: 230440004		
COD. CENTRO NOMBRE DEL CENTRO		
23001743	(4) VIRGEN DE LA PUENSANTA	
C. ZONA DENOMINACION		(JAEN)
230054	MUESA Y OTROS	(JAEN)
LOCALIDAD: COLLEJARES		
COD.IGEO: 230730004		
COD. CENTRO NOMBRE DEL CENTRO		
23001256	(1) LOS VALLES	
LOCALIDAD: MUESA		
COD.IGEO: 230450005		
COD. CENTRO NOMBRE DEL CENTRO		
23001767	ALFEBEZ SEGURA	
C. ZONA DENOMINACION		(JAEN)
230056	INUELA (LA) (C. R. A.)	(JAEN)
LOCALIDAD: INUELA (LA)		
COD.IGEO: 230470003		
COD. CENTRO NOMBRE DEL CENTRO		
23001114	(1) LA INUELA	

C. ZONA DENOMINACION		(JAEN)
230079	MONIZON	(JAEN)
LOCALIDAD: ALDEAHERMOZA		
CODIGO: 230620001		
COD. CENTRO NOMBRE DEL CENTRO		
23001211	SAN GABRIEL	
23001229	C. P. DE E. G. B.	
LOCALIDAD: MONIZON		
CODIGO: 230620002		
COD. CENTRO NOMBRE DEL CENTRO		
23005566	C. P. DE E. G. B.	
LOCALIDAD: VENTA DE LOS SANTOS		
CODIGO: 230620003		
COD. CENTRO NOMBRE DEL CENTRO		
23003235	PADRE POMEBA	
C. ZONA DENOMINACION		(JAEN)
230081	NAVAS DE SAN JUAN-ARZULLOS	(JAEN)
LOCALIDAD: ARZULLOS		
CODIGO: 230680001		
COD. CENTRO NOMBRE DEL CENTRO		
23000738	SAN JOSE DE CALASANZ	
LOCALIDAD: NAVAS DE SAN JUAN		
CODIGO: 230630008		
COD. CENTRO NOMBRE DEL CENTRO		
23003247	VIENEN DE LA ESTRELLA	
LOCALIDAD: PORROSTILLO		
CODIGO: 230680003		
COD. CENTRO NOMBRE DEL CENTRO		
23000751	JOSE ANTONIO	
C. ZONA DENOMINACION		(JAEN)
2300284	ORCEA-BENATAE	(JAEN)
LOCALIDAD: BENATAE		
CODIGO: 230160001		
COD. CENTRO NOMBRE DEL CENTRO		
23001081	FELIPE ARCHE	
LOCALIDAD: ORCEA		
CODIGO: 230650006		
COD. CENTRO NOMBRE DEL CENTRO		
23003272	(4) SAN MIGUEL	
C. ZONA DENOMINACION		(JAEN)
2300851	PEAL DE BECERRO	(JAEN)
LOCALIDAD: PEAL DE BECERRO		
CODIGO: 230660002		
COD. CENTRO NOMBRE DEL CENTRO		
23005931	ANTONIO MACHADO	
23001229	C. P. DE E. G. B.	
23003284	NTRA. SRA. DE LA ENCARNACION	
C. ZONA DENOMINACION		(JAEN)
230090	POTO ALCON-MINOJARES	(JAEN)
LOCALIDAD: FORTANAR		
CODIGO: 230700005		
COD. CENTRO NOMBRE DEL CENTRO		
23005293	C. P. DE E. G. B.	
LOCALIDAD: MINOJARES		
CODIGO: 230420004		
COD. CENTRO NOMBRE DEL CENTRO		
23001876	SANTO CRISTO DEL PERDON	
LOCALIDAD: POTO ALCON		
CODIGO: 230700008		
COD. CENTRO NOMBRE DEL CENTRO		
23003387	(4) NTRA. SRA. DE LOS DOLORES	
C. ZONA DENOMINACION		(JAEN)
230093	PUERTA DE SEGURA (LA)-PUENTE DE GEN	(JAEN)
LOCALIDAD: FEVLITE		
CODIGO: 230710002		
COD. CENTRO NOMBRE DEL CENTRO		
23001011	C. P. DE E. G. B.	
LOCALIDAD: PUENTE DE GENAVE		
CODIGO: 230710003		
COD. CENTRO NOMBRE DEL CENTRO		
23005399	(4) SAN ISIDRO LABRADOR	
LOCALIDAD: PUERTA DE SEGURA (LA)		
CODIGO: 230720006		
COD. CENTRO NOMBRE DEL CENTRO		
23005405	(4) SAN BLAS	
C. ZONA DENOMINACION		(JAEN)
230096	QUESADA	(JAEN)
LOCALIDAD: QUESADA		
CODIGO: 230730011		
COD. CENTRO NOMBRE DEL CENTRO		
23003429	(4) VIRGEN DEL TISCAR	
23005943	JOSE LUIS VERDES	
C. ZONA DENOMINACION		(JAEN)
230144	SANTIAGO DE LA ESPADA I	(JAEN)
LOCALIDAD: LA HATEA		
CODIGO: 230400020		
COD. CENTRO NOMBRE DEL CENTRO		
23003521	C. P. DE E. G. B.	
LOCALIDAD: SANTIAGO DE LA ESPADA		
CODIGO: 230400031		
COD. CENTRO NOMBRE DEL CENTRO		
23001035	C. P. DE E. G. B.	
23001047	C. P. DE E. G. B.	
23001060	C. P. DE E. G. B.	
23003545	MILLER	
23003569	SANTIAGO APOSTOL	
LOCALIDAD: SANTIAGO PONTONES		
CODIGO: 230400000		
COD. CENTRO NOMBRE DEL CENTRO		
23003326	INCUMBIMIENTO DEL SEGURA	
LOCALIDAD: TORO (LA)		
CODIGO: 230780020		
COD. CENTRO NOMBRE DEL CENTRO		
23001217	C. P. DE E. G. B.	
C. ZONA DENOMINACION		(JAEN)
230142	SANTIAGO DE LA ESPADA II (C. R. A.)	(JAEN)
LOCALIDAD: GOTO RIOS		
CODIGO: 230400011		
COD. CENTRO NOMBRE DEL CENTRO		
23001138	(4) GOTO RIOS	
C. ZONA DENOMINACION		(JAEN)
230101	SEGURA DE LA SIERRA-HORMOS	(JAEN)
LOCALIDAD: BATAN (EL)		
CODIGO: 230810001		
COD. CENTRO NOMBRE DEL CENTRO		
23005347	C. P. DE E. G. B.	
LOCALIDAD: CABEZA GORDA		
CODIGO: 230810002		
COD. CENTRO NOMBRE DEL CENTRO		
23005803	C. P. DE E. G. B.	
LOCALIDAD: CORTIJO NUEVOS		
CODIGO: 230810004		
COD. CENTRO NOMBRE DEL CENTRO		
23003739	(4) VALLE EL	
LOCALIDAD: MAZA ALTA		
CODIGO: 230810005		
COD. CENTRO NOMBRE DEL CENTRO		
23003703	CARRASCO	
C. ZONA DENOMINACION		(JAEN)
230114	ORREBLASCOPEIRO Y OTROS	(JAEN)
LOCALIDAD: CARPILO DEL RIO		
CODIGO: 230850001		
COD. CENTRO NOMBRE DEL CENTRO		
23003909	FEDERICO GARCIA LORCA	
LOCALIDAD: GUADALINAR DEL CAUBILLO		
CODIGO: 230870001		
COD. CENTRO NOMBRE DEL CENTRO		
23002917	C. P. DE E. G. B.	
LOCALIDAD: TORREBLASCOPEIRO		
CODIGO: 230850002		
COD. CENTRO NOMBRE DEL CENTRO		
23003910	(4) SAN JOSE ARTESANO	
C. ZONA DENOMINACION		(JAEN)
230121	SILES	(JAEN)
LOCALIDAD: SILES		
CODIGO: 230820006		
COD. CENTRO NOMBRE DEL CENTRO		
23003843	(4) SANTA TERESA DE JESUS	
C. ZONA DENOMINACION		(JAEN)
230114	ORREBLASCOPEIRO Y OTROS	(JAEN)
LOCALIDAD: CARPILO DEL RIO		
CODIGO: 230850001		
COD. CENTRO NOMBRE DEL CENTRO		
23003909	FEDERICO GARCIA LORCA	
LOCALIDAD: GUADALINAR DEL CAUBILLO		
CODIGO: 230870001		
COD. CENTRO NOMBRE DEL CENTRO		
23002917	C. P. DE E. G. B.	
LOCALIDAD: TORREBLASCOPEIRO		
CODIGO: 230850002		
COD. CENTRO NOMBRE DEL CENTRO		
23003910	(4) SAN JOSE ARTESANO	

C. ZONA DENOMINACION		(JAEN)
230137	VILLARES (LOS)	(JAEN)
LOCALIDAD: VILLARES (LOS)		
CODIGO: 230950009		
COD. CENTRO NOMBRE DEL CENTRO		
23004647	MTRA. SRA. DEL ROSARIO	
C. ZONA DENOMINACION		(JAEN)
230141	VILLATORRES Y OTROS	(JAEN)
LOCALIDAD: INFANTAS (LA)		
CODIGO: 230500007		
COD. CENTRO NOMBRE DEL CENTRO		
23001822	C. P. DE E. G. B.	
LOCALIDAD: TORREBRABILLA		
CODIGO: 230830001		
COD. CENTRO NOMBRE DEL CENTRO		
23001278	(1) LA PAZ	
LOCALIDAD: VILLAGORRO		
CODIGO: 230930003		
COD. CENTRO NOMBRE DEL CENTRO		
23004653	(4) FRANCISCO BADILLO	
C. ZONA DENOMINACION		(MALAGA)
290008	ALAHEDA	(MALAGA)
LOCALIDAD: ALAHEDA		
CODIGO: 290010001		
COD. CENTRO NOMBRE DEL CENTRO		
29000013	(4) COMEC. SAN FRANCISCO DE ASIS	
C. ZONA DENOMINACION		(MALAGA)
290002	ALCAICIN	(MALAGA)
LOCALIDAD: ALCAICIN		
CODIGO: 290020001		
COD. CENTRO NOMBRE DEL CENTRO		
29009041	(4) ALEJANDRO GARCIA GARRIDO	
LOCALIDAD: VILUELAS		
CODIGO: 290990015		
COD. CENTRO NOMBRE DEL CENTRO		
29002037	(1) ALCALDE JUAN GARCIA	
C. ZONA DENOMINACION		(MALAGA)
290106	ALFARIMATE-ALFARIMATEJO	(MALAGA)
LOCALIDAD: ALFARIMATE		
CODIGO: 290030001		
COD. CENTRO NOMBRE DEL CENTRO		
29000131	(4) NUESTRA SEÑORA DE NONSALUD	

C. ZONA DENOMINACION		(JAEN)
230133	VILLAGARRILLO I	(JAEN)
LOCALIDAD: VILLAGARRILLO		
CODIGO: 230950007		
COD. CENTRO NOMBRE DEL CENTRO		
23005611	(4) PONTON CRISTOBAL F JIZ	
23004695	MTR. SRA. DEL ROSARIO	
C. ZONA DENOMINACION		(JAEN)
230128	VILLAGARRILLO II	(JAEN)
LOCALIDAD: INSON		
CODIGO: 230950005		
COD. CENTRO NOMBRE DEL CENTRO		
23001266	(1) CARLO JOSE CELA	
23004461	SAN VICENTE MARTIR	
LOCALIDAD: SIERRA (LA)		
CODIGO: 230950006		
COD. CENTRO NOMBRE DEL CENTRO		
23005323	C. P. DE E. G. B.	
LOCALIDAD: VILLAGARRILLO		
CODIGO: 230950007		
COD. CENTRO NOMBRE DEL CENTRO		
23005311	C. P. DE E. G. B.	
C. ZONA DENOMINACION		(JAEN)
230136	VILLANUEVA DE LA REINA-CAZALLA-ES	(JAEN)
LOCALIDAD: CAZALLA		
CODIGO: 230270001		
COD. CENTRO NOMBRE DEL CENTRO		
23001366	MARTIN PEINADO	
LOCALIDAD: VILLANUEVA DE LA REINA		
CODIGO: 230960005		
COD. CENTRO NOMBRE DEL CENTRO		
23004562	SANTA POTENCIANA	
C. ZONA DENOMINACION		(JAEN)
230135	VILLANUEVA DEL ARZOBISPO-IZATORAF	(JAEN)
LOCALIDAD: IZATORAF		
CODIGO: 230480003		
COD. CENTRO NOMBRE DEL CENTRO		
23001809	STO. CRISTO DE VERA CRUZ	
LOCALIDAD: VILLANUEVA DEL ARZOBISPO		
CODIGO: 230970003		
COD. CENTRO NOMBRE DEL CENTRO		
23004586	MERCEDES	
23004604	MTR. SRA. DE LA FUENSANTA	

C. ZONA DENOMINACION		(JAEN)
230122	UBEDA I	(JAEN)
LOCALIDAD: UBEDA		
CODIGO: 230920005		
COD. CENTRO NOMBRE DEL CENTRO		
23005517	(2) ANTONIO MACADO	
23004197	(4) SANTIQUA TRINIDAD	
23004239	(4) SEMANTIA DE CORDOBA	
23004215	(4) VIRGEN DE GUADALUPE	
C. ZONA DENOMINACION		(JAEN)
230141	UBEDA II (C. A. E. P.)	(JAEN)
LOCALIDAD: UBEDA		
CODIGO: 230920005		
COD. CENTRO NOMBRE DEL CENTRO		
23005190	(3) (4) JUAN PABLO	
23005840	(3) (4) MATEATICO GALLESO BIAZ	
C. ZONA DENOMINACION		(JAEN)
230121	UBEDA III Y OTROS	(JAEN)
LOCALIDAD: DONADIO		
CODIGO: 230920001		
COD. CENTRO NOMBRE DEL CENTRO		
23004094	C. P. DE E. G. B.	
LOCALIDAD: SOLANA DE TORRALBA		
CODIGO: 230920004		
COD. CENTRO NOMBRE DEL CENTRO		
23001199	(1) LA VEGA	
C. ZONA DENOMINACION		(JAEN)
230124	VALDEPEÑAS DE JAEN	(JAEN)
LOCALIDAD: VALDEPEÑAS DE JAEN		
CODIGO: 230920005		
COD. CENTRO NOMBRE DEL CENTRO		
23004291	(4) SANTIAGO APOSTOL	
23005608	SAN JUAN	
C. ZONA DENOMINACION		(JAEN)
230126	VILCHES	(JAEN)
LOCALIDAD: GUADALEN DEL CAUDILLO		
CODIGO: 230940006		
COD. CENTRO NOMBRE DEL CENTRO		
23005852	SAN ISIDRO	
LOCALIDAD: VILCHES		
CODIGO: 230940010		
COD. CENTRO NOMBRE DEL CENTRO		
23004379	MTR. SRA. DEL CASTILLO	

C. ZONA DENOMINACION		(JAEN)
230106	ALBARRACIN	(JAEN)
LOCALIDAD: ALBARRACIN		
CODIGO: 230910006		
COD. CENTRO NOMBRE DEL CENTRO		
23001126	(1) TORRES DE ALBANCHEZ	
C. ZONA DENOMINACION		(JAEN)
230119	TORRES DE ALBANCHEZ (C. R. A.)	(JAEN)
LOCALIDAD: TORRES DE ALBANCHEZ		
CODIGO: 230910006		
COD. CENTRO NOMBRE DEL CENTRO		
23004011	MTR. SRA. DE LA MISERICORDIA	
23005591	PERO XII	
C. ZONA DENOMINACION		(JAEN)
230117	TORREFRIGIL-SABOTE	(JAEN)
LOCALIDAD: SABOTE		
CODIGO: 230750001		
COD. CENTRO NOMBRE DEL CENTRO		
23003456	SAN GINES DE LA JABA	
LOCALIDAD: TORREFRIGIL		
CODIGO: 230830003		
COD. CENTRO NOMBRE DEL CENTRO		
23004011	MTR. SRA. DE LA MISERICORDIA	
23005591	PERO XII	

C. ZONA DENOMINACION		(MALAGA)
290023 ANTEQUERA		
LOCALIDAD:	ANTEQUERA	
CODIGO:	290150001	
COD. CENTRO NOMBRE DEL CENTRO		
29000923	(4) SAN JUAN	
29000981	LEON POITA	
29002414	LOS PAVOS	
29000955	ROPERO ROBLADO	
C. ZONA DENOMINACION		(MALAGA)
290028 ANTEQUERA C.A.E.P.		
LOCALIDAD:	ANTEQUERA	
CODIGO:	290150001	
COD. CENTRO NOMBRE DEL CENTRO		
29001975	(1) ATALAYA	
29002426	(1) LA PEÑA	
C. ZONA DENOMINACION		(MALAGA)
290028 ARCHIDONA		
LOCALIDAD:	ARCHIDONA	
CODIGO:	290170001	
COD. CENTRO NOMBRE DEL CENTRO		
29001406	(4) SAN SEBASTIAN	
29001443	(4) VIRGEN DE GRACIA	
LOCALIDAD:	VILLANUEVA DEL ROSARIO	
CODIGO:	290960002	
COD. CENTRO NOMBRE DEL CENTRO		
29008887	(4) VELASCO Y MERINO	
LOCALIDAD:	VILLANUEVA DEL TRABUJO	
CODIGO:	290970005	
COD. CENTRO NOMBRE DEL CENTRO		
29008705	(4) LOPEZ MAYOR	
C. ZONA DENOMINACION		(MALAGA)
290029 ARDALES		
LOCALIDAD:	ARDALES	
CODIGO:	290180001	
COD. CENTRO NOMBRE DEL CENTRO		
29001509	(4) SAGRADO COAZON	
LOCALIDAD:	CARRATRACA	
CODIGO:	290360001	
COD. CENTRO NOMBRE DEL CENTRO		
29002009	MARIA AUXILIADORA	

C. ZONA DENOMINACION		(MALAGA)
290019 ALORA		
LOCALIDAD:	ALORA	
CODIGO:	290120001	
COD. CENTRO NOMBRE DEL CENTRO		
29000882	(3) (4) EL PUCHO	
29000785	(4) LOS LLANOS	
29001038	ARCO IRIS	
29001030	INIGUEL DE CERVANTES	
LOCALIDAD:	ESTACION	
CODIGO:	290120008	
COD. CENTRO NOMBRE DEL CENTRO		
29000927	(4) GUADALHORCE	
LOCALIDAD:	MELLIZAS (LAS)	
CODIGO:	290120011	
COD. CENTRO NOMBRE DEL CENTRO		
29010900	C. P. DE E. G. B.	
LOCALIDAD:	VALLE DE ABALAJIS	
CODIGO:	290930001	
COD. CENTRO NOMBRE DEL CENTRO		
29003322	MESCANIA	
C. ZONA DENOMINACION		(MALAGA)
290103 ALTO GEMAL		
LOCALIDAD:	FARAJAN	
CODIGO:	290770002	
COD. CENTRO NOMBRE DEL CENTRO		
29001963	(1) ALTO GEMAL	
LOCALIDAD:	IGUALEJA	
CODIGO:	290600001	
COD. CENTRO NOMBRE DEL CENTRO		
29003142	SANTA ROSA DE LIMA	
C. ZONA DENOMINACION		(MALAGA)
290024 ANEJOS ANTEQUERA		
LOCALIDAD:	ROBADILLA ESTACION	
CODIGO:	290150003	
COD. CENTRO NOMBRE DEL CENTRO		
29001194	FELIX REZ DE LA FUENTE	
C. ZONA DENOMINACION		(MALAGA)
290023 ANTEQUERA		
LOCALIDAD:	ANTEQUERA	
CODIGO:	290150001	
COD. CENTRO NOMBRE DEL CENTRO		
29000979	(3) YENA CRUZ, LA	
29000947	(4) INFANTE DON FERNANDO	
29001886	(4) REINA SOFIA	

C. ZONA DENOMINACION		(MALAGA)
290012 ALAURIN EL GRANDE		
LOCALIDAD:	ALAURIN EL GRANDE	
CODIGO:	290030001	
COD. CENTRO NOMBRE DEL CENTRO		
29000505	(4) CHORRO, EL	
29000402	(4) BRILJA OLIVARES	
29011771	(4) JOSE GUILLEN	
29009526	(4) PABLO RUIZ PICASSO	
29010249	(4) SALVADOR GONZALEZ CANTOS	
29000517	CARRER AREVALO	
29002402	MUERTAS ALTAS	
C. ZONA DENOMINACION		(MALAGA)
290016 ALMARGEN		
LOCALIDAD:	ALMARGEN	
CODIGO:	290100001	
COD. CENTRO NOMBRE DEL CENTRO		
29000542	(4) PABLO PICASSO	
LOCALIDAD:	CAIETE LA REAL	
CODIGO:	290350001	
COD. CENTRO NOMBRE DEL CENTRO		
29005196	LA ATALAYA	
29001984	MTR. SRA. DE CALDS SANTOS	
LOCALIDAD:	CUYAS DEL BECERRO	
CODIGO:	290480001	
COD. CENTRO NOMBRE DEL CENTRO		
29002666	SAN JOSE OBRERO	
LOCALIDAD:	SERRATO	
CODIGO:	290640015	
COD. CENTRO NOMBRE DEL CENTRO		
29008048	ILAS INFANTE	
C. ZONA DENOMINACION		(MALAGA)
290015 ALMOGIA		
LOCALIDAD:	ALMOGIA	
CODIGO:	290110001	
COD. CENTRO NOMBRE DEL CENTRO		
29010894	MIGUEL HERNANDEZ	
29002646	PABLO MIGUEL SANCHEZ	
LOCALIDAD:	BARRANCO DE ZAFRA	
CODIGO:	290110004	
COD. CENTRO NOMBRE DEL CENTRO		
29000833	FEDERICO GARCIA LORCA	

C. ZONA DENOMINACION		(MALAGA)
290010 ALFARATE-ALFARATEJO		
LOCALIDAD:	ALFARATEJO	
CODIGO:	290040001	
COD. CENTRO NOMBRE DEL CENTRO		
29000141	C. P. DE E. G. B.	
29010501	C. P. DE E. G. B.	
C. ZONA DENOMINACION		(MALAGA)
290005 ALGARROBO		
LOCALIDAD:	ALGARROBO	
CODIGO:	290050001	
COD. CENTRO NOMBRE DEL CENTRO		
29000765	JOSE GIL LOPEZ	
LOCALIDAD:	ALGARROBO-COSTA	
CODIGO:	290050002	
COD. CENTRO NOMBRE DEL CENTRO		
29001847	ENRIQUE RIMOS RAMOS	
LOCALIDAD:	CALETA DE VELEZ	
CODIGO:	290940006	
COD. CENTRO NOMBRE DEL CENTRO		
29008437	MAESTRO GERARDO RINCON	
C. ZONA DENOMINACION		(MALAGA)
290008 ALHAURIN DE LA TORRE		
LOCALIDAD:	ALHAURIN DE LA TORRE	
CODIGO:	290070002	
COD. CENTRO NOMBRE DEL CENTRO		
29001628	(4) C. P. DE E. G. B.	
29002281	C. P. DE E. G. B.	
29002293	MANANTIALES LOS	
29009314	SAN SEBASTIAN	
LOCALIDAD:	ALQUERIA	
CODIGO:	290070003	
COD. CENTRO NOMBRE DEL CENTRO		
29000347	SANTA ANA	
29010523	TORRILLOS	
LOCALIDAD:	SANTA ANILIA	
CODIGO:	290070006	
COD. CENTRO NOMBRE DEL CENTRO		
29000560	SANTA ANILIA	
LOCALIDAD:	ZAPATA	
CODIGO:	290070008	
COD. CENTRO NOMBRE DEL CENTRO		
29000560	ZAPATA	

C. ZONA DENOMINACION
2901191

C. ZONA DENOMINACION		(MALAGA)
290033	IBRAHIMERA	LOCALIDAD: ARRIO DE LA NIEVE CODIGO: 290250001
		COD. CENTRO NOMBRE DEL CENTRO
		29001633 (4) C. P. DE E.G.B.
		29002232 LA PALOMA
		29000636 MIGUEL MERMUDEZ
		29010109 POETA SALVADOR RUEDA
		29001637 TORILLAR, EL
		LOCALIDAD: BOMBARDEA
		CODIGO: 290250002
		COD. CENTRO NOMBRE DEL CENTRO
		29001674 JACARANDA
C. ZONA DENOMINACION		(MALAGA)
290037	BENASCARRA	LOCALIDAD: BENASCARRA CODIGO: 290270001
		COD. CENTRO NOMBRE DEL CENTRO
		29001716 EDUARDO OCOM
		LOCALIDAD: IZNAZE
		CODIGO: 290620001
		COD. CENTRO NOMBRE DEL CENTRO
		29003166 MARQUE DE IZNAZE
C. ZONA DENOMINACION		(MALAGA)
290038	BENAJAN	LOCALIDAD: BENAJAN CODIGO: 290280001
		COD. CENTRO NOMBRE DEL CENTRO
		29001731 MUESTRA SEVORA DEL ROSARIO
		LOCALIDAD: MONTECORTO
		CODIGO: 290640007
		COD. CENTRO NOMBRE DEL CENTRO
		29007668 JOAQUIN PEINADO
		LOCALIDAD: MONTEJACHE
		CODIGO: 290740001
		COD. CENTRO NOMBRE DEL CENTRO
		29007135 VIRGEN DE LA CONCEPCION
C. ZONA DENOMINACION		(MALAGA)
290079	CAMPAYILLAS	LOCALIDAD: CAMPAYILLAS CODIGO: 290670001
		COD. CENTRO NOMBRE DEL CENTRO
		29010972
		29003351 C. P. DE E.G.B.
C. ZONA DENOMINACION		(MALAGA)
290035	ARRIATE	LOCALIDAD: ARRIATE CODIGO: 290260001
		COD. CENTRO NOMBRE DEL CENTRO
		29001546 (4) SAN ANTONIO
		LOCALIDAD: CIUDA (LA)
		CODIGO: 290640003
		COD. CENTRO NOMBRE DEL CENTRO
		29007664 SAN RAFAEL
		LOCALIDAD: LOS PRADOS
		CODIGO: 290640020
		COD. CENTRO NOMBRE DEL CENTRO
		29062062 HERMANOS AGUILERA
C. ZONA DENOMINACION		(MALAGA)
290011	JANARULLA BAJA	LOCALIDAD: ALMAGAR CODIGO: 290090001
		COD. CENTRO NOMBRE DEL CENTRO
		29000530 PARRA, LA
		LOCALIDAD: BENARGOSA
		CODIGO: 290260001
		COD. CENTRO NOMBRE DEL CENTRO
		29001686 VICENTE ALEJANDRE
		LOCALIDAD: BORGES (EL)
		CODIGO: 290300001
		COD. CENTRO NOMBRE DEL CENTRO
		29001790 XIV AÑOS DE PAZ
		LOCALIDAD: DONABES
		CODIGO: 290640002
		COD. CENTRO NOMBRE DEL CENTRO
		29010641 LLANO ALHAMBRA
		LOCALIDAD: CUEVAS-BONO (LAS)
		CODIGO: 290640003
		COD. CENTRO NOMBRE DEL CENTRO
		29002514 CUEVAS, LAS
		LOCALIDAD: CUITAN
		CODIGO: 290600001
		COD. CENTRO NOMBRE DEL CENTRO
		29002771 PABLO RUIZ PICASSO
		LOCALIDAD: TELIAN
		CODIGO: 290640001
		COD. CENTRO NOMBRE DEL CENTRO
		29008504 TELIAN
C. ZONA DENOMINACION		(MALAGA)
290046	CARTANA	LOCALIDAD: ESTACION CODIGO: 290360005
		COD. CENTRO NOMBRE DEL CENTRO
		29002150 PABLO MERMADA
C. ZONA DENOMINACION		(MALAGA)
290048	CASABERNEJA	LOCALIDAD: ARRIO DE COCHE CODIGO: 290110002
		COD. CENTRO NOMBRE DEL CENTRO
		29000508 RAFAEL ALBERTI
		LOCALIDAD: BARRANCO DEL SOL CODIGO: 290110005
		COD. CENTRO NOMBRE DEL CENTRO
		29000645 ANTONIO MACHADO
		LOCALIDAD: CASABERNEJA CODIGO: 290390003
		COD. CENTRO NOMBRE DEL CENTRO
		29002186 SAN SEBASTIAN
		LOCALIDAD: VILLANUEVA DE LA CONCEPCION CODIGO: 290150009
		COD. CENTRO NOMBRE DEL CENTRO
		29001297 CIUDAD DE OSCA
C. ZONA DENOMINACION		(MALAGA)
290080	CHURRIANA	LOCALIDAD: CHURRIANA CODIGO: 290670002
		COD. CENTRO NOMBRE DEL CENTRO
		29003397 (4) CIUDAD DE JAJEN
		29003403 (4) MANUEL FERNANDEZ
		29003427 VEGA DE GUADALUPE
C. ZONA DENOMINACION		(MALAGA)
290052	COIN	LOCALIDAD: COIN CODIGO: 290620001
		COD. CENTRO NOMBRE DEL CENTRO
		29002265 (3) PINTOR PALOMO Y MAYA
		29011588 (4) MUERTAS VIEJAS
		29002356 (4) LOPE DE VEGA
		29010626 C. P. DE E.G.B.
		29002253 CAJAZONY
C. ZONA DENOMINACION		(MALAGA)
290079	CAMPAYILLAS	LOCALIDAD: CAMPAYILLAS CODIGO: 290670001
		COD. CENTRO NOMBRE DEL CENTRO
		29003361 C. P. DE E.G.B.
		29002086 C. P. DE E.G.B.
		29010006 CAYETANO BOLIVAR
		29011783 CUPJAMA
		29002293 FRANCISCO QUIERO
		29003279 JOSE SALMERON
		29011795 LUIS CERNADA
		29011591 PABLO MERMADA
C. ZONA DENOMINACION		(MALAGA)
290041	CAMPILLOS	LOCALIDAD: CAMPILLOS CODIGO: 290350001
		COD. CENTRO NOMBRE DEL CENTRO
		29001820 MANZANO JIMENEZ
		LOCALIDAD: SIERRA DE YEGUAS CODIGO: 290680001
		COD. CENTRO NOMBRE DEL CENTRO
		29008139 (4) SANTISIMA TRINIDAD
		29008140 BLAS INFANTE
		LOCALIDAD: TERA
		CODIGO: 290690002
		COD. CENTRO NOMBRE DEL CENTRO
		29008152 COM. NTR. SRA DEL ROSARIO
C. ZONA DENOMINACION		(MALAGA)
290042	CAMPAYILLAS DE ACEITUNO	LOCALIDAD: CAMPAYILLAS DE ACEITUNO CODIGO: 290330002
		COD. CENTRO NOMBRE DEL CENTRO
		29001481 (4) VIRGEN DE LA CABEZA
C. ZONA DENOMINACION		(MALAGA)
290044	CARTANA	LOCALIDAD: CARTANA CODIGO: 290360001
		COD. CENTRO NOMBRE DEL CENTRO
		29001859 LA MATA
		29002046 INTL. SRA. DE LOS REVEDIOS
		LOCALIDAD: ESTACION
		CODIGO: 290360005
		COD. CENTRO NOMBRE DEL CENTRO
		29009582 (3) SEMO, EL
		29002301 ARCO ERIS
		29002125 CUMPIVA, LA
		29011578 CAMO-CARTANON

C. ZONA DENOMINACION		(MALAGA)
2900142	MALAGA (C. A. E. P.)	(MALAGA)
LOCALIDAD: MALAGA		
CODIGO: 290670005		
COD. CENTRO		NOMBRE DEL CENTRO
29003394	(3)	(4) BERGANTIN
29003877	(3)	(4) DOCTOR GALVEZ MOLL
29001598	(3)	(4) FRANCISCO DE GOYA
29001370	(3)	(4) GUADALAJIRE
29005175	(3)	(4) RICARDO LEON
290010699	(3)	ALHUCEMA
290046799	(3)	CENRO CORONADO
29006131	(3)	MANUEL ALTOAGUIRRE
29003701	(3)	MIGUEL DE CERVANTES
29003865	(3)	MUESTRA SEÑORA DEL CARMEN
29006313	(3)	ROSALBA LA
29006487	(3)	VERGEN DE BELLEN
29006006	(3)	YERREMA,LA
C. ZONA DENOMINACION		(MALAGA)
290081	MALAGA-CAPITAL	(MALAGA)
LOCALIDAD: MALAGA		
CODIGO: 290670005		
COD. CENTRO		NOMBRE DEL CENTRO
29001690	(3)	C. ARROYO INIGRA, DEFICIENTES
29003836	(3)	C. LUJANO JARDIN
29003846	(2)	SANTA ROSA DE LIMA
29003511	(4)	ANGEL GARHET
29001078	(4)	ANGELLES,LOS
29001183	(4)	BENITO PEREZ GALDOS
29005878	(4)	C. P. DE E.G.B.
29001823	(4)	EDUARDO OJON
29003333	(4)	FLORES,LAS
29001031	(4)	ISAAC ALBENZ
29001709	(4)	JABEGA
29003762	(4)	JORGE GUILLEN
29001035	(4)	JOSE MARIA TORRIJOS
29006050	(4)	JOSE MORENO VILLA
29001898	(4)	MIGUEL HERNANDEZ
29005872	(4)	MIRAFLORES DE LOS ANGELES
29001033	(4)	MEILL
29003891	(4)	MUESTRA SEÑORA DE LA LUZ
29001606	(4)	SALVADOR ALLENDE
29001029	(4)	TARTESOS
29009481		ADELFA
29001337		ALEGRIA DE LA HUERTA
29009594		ALFAR
29001094		ALTRAGA
29005618		ANTONIO GUTIERREZ MAYA
29009715		ANTONIO MACHADO
29006121		ARANA,LA
29003610		ARIRA
29003750		ARTURO REYES
29003580		BIZHAGA,LA
29009703		BLAS INFANTE
29003890		C. P. DE E.G.B.
290011710		C. P. DE E.G.B.
290011916		C. P. DE E.G.B.
29001914		C. P. DE E.G.B.
29002396		C. P. DE E.G.B.
29009351		CARINO DE SAN RAFAEL
29003592		CIUDAD DE MELILLA
29003567		CIUDAD DE MOBILE
29003831		CIUDAD DE POPAYAN
29003543		CONSTITUCION 1978
29003373		CRISTO DE MEHA
29003337		DOCTOR FLEHING
29003345		DOMINGO LOZANO
29002438		EL EJIDO

C. ZONA DENOMINACION		(MALAGA)
290102	FUENTE DEL BADEN	(MALAGA)
LOCALIDAD: FUENTE DEL BADEN		
CODIGO: 290750001		
COD. CENTRO		NOMBRE DEL CENTRO
29009561	(3)	(4) FUENTE DEL BADEN
C. ZONA DENOMINACION		(MALAGA)
290001	FUENTEPIEDRA-HERRILLADERO-MOLLINA	(MALAGA)
LOCALIDAD: FUENTE DE PIEDRA		
CODIGO: 290550001		
COD. CENTRO		NOMBRE DEL CENTRO
29003087		SAN IGNACIO
LOCALIDAD: HERRILLADERO		
CODIGO: 290590002		
COD. CENTRO		NOMBRE DEL CENTRO
29003130	(4)	NTR. SRA DEL ROSARIO
LOCALIDAD: MOLLINA		
CODIGO: 290720003		
COD. CENTRO		NOMBRE DEL CENTRO
29007693	(4)	GERASIMO FERNANDEZ
C. ZONA DENOMINACION		(MALAGA)
290081	LISTAN	(MALAGA)
LOCALIDAD: LISTAN		
CODIGO: 290670001		
COD. CENTRO		NOMBRE DEL CENTRO
29003156		FRANCISCA RUZ
C. ZONA DENOMINACION		(MALAGA)
290053	LOS MONTES	(MALAGA)
LOCALIDAD: COLPENAR		
CODIGO: 290430002		
COD. CENTRO		NOMBRE DEL CENTRO
29002401	(4)	VERGEN DE LA CAMPALARIA
LOCALIDAD: FIGORRO		
CODIGO: 290830001		
COD. CENTRO		NOMBRE DEL CENTRO
29002311		C. P. DE E.G.B.
29007639		MUESTRA SEÑORA DE GRACIA
C. ZONA DENOMINACION		(MALAGA)
2901142	MALAGA (C. A. E. P.)	(MALAGA)
LOCALIDAD: MALAGA		
CODIGO: 290670005		
COD. CENTRO		NOMBRE DEL CENTRO
29601941	(3)	

C. ZONA DENOMINACION		(MALAGA)
290060	CUEVAS BAJAS	(MALAGA)
LOCALIDAD: CUEVAS BAJAS		
CODIGO: 290670001		
COD. CENTRO		NOMBRE DEL CENTRO
29002630		SAN JUAN BAUTISTA
LOCALIDAD: CUEVAS DE SAN MARCOS		
CODIGO: 290690001		
COD. CENTRO		NOMBRE DEL CENTRO
29002708		CIUDAD DE BELDA
C. ZONA DENOMINACION		(MALAGA)
290064	ESTEPOSA	(MALAGA)
LOCALIDAD: ATALAYA-ISDABE		
CODIGO: 290510001		
COD. CENTRO		NOMBRE DEL CENTRO
29010675		C. P. DE E.G.B.
LOCALIDAD: CANCELADA		
CODIGO: 290510004		
COD. CENTRO		NOMBRE DEL CENTRO
29002782		C. P. DE E.G.B.
LOCALIDAD: ESTEPOSA		
CODIGO: 290510006		
COD. CENTRO		NOMBRE DEL CENTRO
29001663	(4)	SIENRA BERRERA
29001276		ANTONIO VALCABO
29002430		FEBRILCO GARCIA LONCA
29002435		PAULA ROMAS
29002812		MIGUEL HERNANDEZ
29002800		MUESTRA SEÑORA DEL CARMEN
29002794		MARION GARCIA
29002824		SANTO TOMAS DE AQUINO
29002848		SIMON FERNANDEZ
29002848		VICTOR DE LA SIENRA
C. ZONA DENOMINACION		(MALAGA)
290068	FUENSIROLA	(MALAGA)
LOCALIDAD: FUENSIROLA		
CODIGO: 290540001		
COD. CENTRO		NOMBRE DEL CENTRO
29009648	(4)	ACAPULCO
29009569	(4)	ANDALUCIA
29602098	(4)	C. P. DE E.G.B.
29602219		AZAHAR
29002927		BOLICHES,LOS
29601974		MIGUEL DE CERVANTES
29003002		PABLO RUZ PICASO
29002939		SOMAIL
29009851		TEJAR, EL

C. ZONA DENOMINACION		(MALAGA)
290051	COMARES	(MALAGA)
LOCALIDAD: ALMERIA		
CODIGO: 290440001		
COD. CENTRO		NOMBRE DEL CENTRO
29002423		ALMERIA,LA
LOCALIDAD: COMARES		
CODIGO: 290440002		
COD. CENTRO		NOMBRE DEL CENTRO
29009545		SAN HILARIO DE POTTIE, S
C. ZONA DENOMINACION		(MALAGA)
290037	COMPETA	(MALAGA)
LOCALIDAD: ARENAS		
CODIGO: 290190001		
COD. CENTRO		NOMBRE DEL CENTRO
29001522		RAMON M DEL VALLE INCAN
LOCALIDAD: COMPETA		
CODIGO: 290450001		
COD. CENTRO		NOMBRE DEL CENTRO
29002541		CANDIDO LARA
LOCALIDAD: SAYALONGA		
CODIGO: 290860004		
COD. CENTRO		NOMBRE DEL CENTRO
29002451	(1)	ALHAJARA
C. ZONA DENOMINACION		(MALAGA)
290059	CORTES DE LA FRONTERA	(MALAGA)
LOCALIDAD: GOLEMAR (EL)		
CODIGO: 290460002		
COD. CENTRO		NOMBRE DEL CENTRO
29002575		SANTIAGO APOSTOL
LOCALIDAD: CORTES DE LA FRONTERA		
CODIGO: 290460003		
COD. CENTRO		NOMBRE DEL CENTRO
29002617	(3)	(4) NTR. SRA. DEL ROSARIO
LOCALIDAD: GAUCIN		
CODIGO: 290560001		
COD. CENTRO		NOMBRE DEL CENTRO
29003099		GUZMAN EL BUENO

C. ZONA DENOMINACION (MALAGA)	
290081 MALAGA-CAPITAL	
LOCALIDAD: MALAGA	
COD.IGEO: 290670005	
COD. CENTRO	NOMBRE DEL CENTRO
29001046	FELIX RIGLI, C/ LA FUENTE
29001687	FUENTE ALESCA
29002049	GARRHI
29002985	GARCIA LORCA
29001369	SIBRALTAIRE
29006337	SINER DE LOS RIOS
29002966	GLORIA FUERTES
29001872	HAKS CHRISTIAN ANDERSEN
29001904	HERNANDEZ CANOVAS
29003816	HOGARSON
29005161	JOSE MARIA MUNDOSA
29001689	JUAN RAMON JIMENEZ
29001824	LUIS BRALLIE
29001828	LUIS VELASCO BARRAS
29001928	MANOLO GARRAYO
29009376	MANUEL DE FALLA
29001254	MARIA ZARRABANO
29001853	MARTINECOS
29009673	MOBALES LOS
29003954	NEVO DE BELICH
29003435	NIUESTRA SEÑORA DE GRACIA
29009740	PABLO PIZICASSO
29001971	PABLO RUIZ RICARDO
29009375	PASCUE NEGOTERRANEO 1
29009637	PAULO FREIRE
29001345	PINTOR PERIS BELGRANO
29003822	PRATICAS PIZTO J+1
29001818	PROFESOR TIERNO GALVAN
29001087	RAFAEL ALBERTI
29009466	RAFAEL DAVILA DIAZ
29007727	RAMON DEL VALLE INCLAN
29003889	RAMON SIMONET
29003944	REYES YAGOS
29003321	SAGARDO CORALON
29009259	SALVADOR RUEDA
29009792	SAN JOSE DE CALASAZE
29009739	SENERO OCHOA
29001692	SIMON BOLIVAR
29001333	TINO DE PICHON
29006325	VICENTE ALEZAHORE
29001860	VICTORIA KENT
C. ZONA DENOMINACION (MALAGA)	
290083 MARILVA	
LOCALIDAD: CASARES	
COD.IGEO: 290410001	
COD. CENTRO	NOMBRE DEL CENTRO
29002228	(4) BLAS INFANTE
LOCALIDAD: MARILVA	
COD.IGEO: 290680005	
COD. CENTRO	NOMBRE DEL CENTRO
29006581	PABLO PIZCASSO
LOCALIDAD: SAN LUIS DE SABINILLAS	
COD.IGEO: 290680008	
COD. CENTRO	NOMBRE DEL CENTRO
29006601	SAN LUIS DE SABINILLAS
C. ZONA DENOMINACION (MALAGA)	
290092 MELIAS	
LOCALIDAD: SECABERO	
COD.IGEO: 290410002	
COD. CENTRO	NOMBRE DEL CENTRO
290010614	C. P. DE E. G. B.
C. ZONA DENOMINACION (MALAGA)	
290086 MARBELLA	
LOCALIDAD: LAS CHAPAS	
COD.IGEO: 290690007	
COD. CENTRO	NOMBRE DEL CENTRO
29006659	PLATERO
LOCALIDAD: MARBELLA	
COD.IGEO: 290690009	
COD. CENTRO	NOMBRE DEL CENTRO
29001187	(2) JUAN RAMON JIMENEZ
29001719	(4) FEDERICO GARCIA LORCA
290010171	(4) MIGUEL DE CENAMANTES
29006643	(4) ALVOS LOS
29006646	(4) SANTA TERESA
29006681	(4) VICENTE ALEZAHORE
29001800	ALBIZARILAN LAS
29001359	ANTONIO PIZCASSO
29006875	CINCO DE NOVIEMBRE
29006874	HERNANDEZ GIL TRILLIZ
29006684	NIUESTRA SEÑORA DEL CAJER
29001958	SALCIMA
290010304	VALCALLEITAS
LOCALIDAD: NUEVA AMALUCIA	
COD.IGEO: 290690010	
COD. CENTRO	NOMBRE DEL CENTRO
29006886	NUEVA AMALUCIA
LOCALIDAD: OJEN	
COD.IGEO: 290700001	
COD. CENTRO	NOMBRE DEL CENTRO
29007243	(4) LLANOS, LOS
C. ZONA DENOMINACION (MALAGA)	
290092 MELIAS	
LOCALIDAD: CHAFARRAL (EL)	
COD.IGEO: 290700005	
COD. CENTRO	NOMBRE DEL CENTRO
29002244	EL CHAFARRAL
29006970	GARCIA DEL OLMO
LOCALIDAD: ENTRETRILLOS	
COD.IGEO: 290700008	
COD. CENTRO	NOMBRE DEL CENTRO
290010717	ENTRETRILLOS
C. ZONA DENOMINACION (MALAGA)	
290092 MELIAS	
LOCALIDAD: LAGUNAS (LAS)	
COD.IGEO: 290700007	
COD. CENTRO	NOMBRE DEL CENTRO
29001723	(4) EL ALBERO
29001382	LAS CAJADAS
29002220	LOS CAMPANALES
29007007	NTR. SRA. VIRGEN DE LA PEÑA
LOCALIDAD: MELIAS	
COD.IGEO: 290700009	
COD. CENTRO	NOMBRE DEL CENTRO
29007019	SAN SEBASTIAN
LOCALIDAD: OSMILLAS (LAS)	
COD.IGEO: 290700010	
COD. CENTRO	NOMBRE DEL CENTRO
290010729	OSMILLAS
LOCALIDAD: VALTOCADAO	
COD.IGEO: 290700014	
COD. CENTRO	NOMBRE DEL CENTRO
290010730	VALTOCADAO
C. ZONA DENOMINACION (MALAGA)	
2900101 MERIA	
LOCALIDAD: FIDELIANA	
COD.IGEO: 290530001	
COD. CENTRO	NOMBRE DEL CENTRO
29002975	EMILIOE GINES
LOCALIDAD: MIRO	
COD.IGEO: 290750002	
COD. CENTRO	NOMBRE DEL CENTRO
290010742	MAJAVILLAS, LAS
LOCALIDAD: MERIA	
COD.IGEO: 290750003	
COD. CENTRO	NOMBRE DEL CENTRO
29007236	(4) SAN MIGUEL
29007184	NIUESTRO J. HERRERA ALVAREZ
29001643	MURIZIA
290010961	NUEVA MERIA
C. ZONA DENOMINACION (MALAGA)	
2900101 PERIANA	
LOCALIDAD: MONDORON	
COD.IGEO: 290790005	
COD. CENTRO	NOMBRE DEL CENTRO
29007317	ALDEA DE MONDORON
C. ZONA DENOMINACION (MALAGA)	
2900105 PERIANA	
LOCALIDAD: PERIANA	
COD.IGEO: 290790006	
COD. CENTRO	NOMBRE DEL CENTRO
29007343	(4) C. P. DE E. G. B.
C. ZONA DENOMINACION (MALAGA)	
2900105 PERIANA	
LOCALIDAD: PERIANA	
COD.IGEO: 290790006	
COD. CENTRO	NOMBRE DEL CENTRO
29007354	(4) SAN J. S. ORO
C. ZONA DENOMINACION (MALAGA)	
2900107 PIZARRA	
LOCALIDAD: CERNALBOA	
COD.IGEO: 290680008	
COD. CENTRO	NOMBRE DEL CENTRO
29002641	(1) MARIANA PINEIRA
LOCALIDAD: PIZARRA	
COD.IGEO: 290680004	
COD. CENTRO	NOMBRE DEL CENTRO
29007421	(4) NTRA. SRA. DE FUENSANTA
29001356	(SADALHOREE
C. ZONA DENOMINACION (MALAGA)	
2900111 RIMON DE LA VICTORIA	
LOCALIDAD: BERIAGALON	
COD.IGEO: 290620001	
COD. CENTRO	NOMBRE DEL CENTRO
29009004	(4) NTR. SRA. DE LA CANDELARIA
LOCALIDAD: CALA DEL MORAL (LA)	
COD.IGEO: 290620002	
COD. CENTRO	NOMBRE DEL CENTRO
29007573	(4) GREGORIO AMALON
LOCALIDAD: MOCLINEJO	
COD.IGEO: 290710001	
COD. CENTRO	NOMBRE DEL CENTRO
29007071	OLIVARES, LOS
LOCALIDAD: RIMON DE LA VICTORIA	
COD.IGEO: 290620003	
COD. CENTRO	NOMBRE DEL CENTRO
29002271	(4) MANUEL LAZA
29007343	(4) PROFESOR TIERNO GALVAN
C. ZONA DENOMINACION (MALAGA)	
2900710 RIO GRANDE	
LOCALIDAD: GUARO	
COD.IGEO: 290580001	
COD. CENTRO	NOMBRE DEL CENTRO
29003129	(4) C. P. DE E. G. B.

C. ZONA DENOMINACION		(MALAGA)
290126	TOTAL	(MALAGA)
LOCALIDAD: ORIAS CODIGO: 290670006		
COD. CENTRO NOMBRE DEL CENTRO 29006362 C. P. DE E.G.B.		
LOCALIDAD: TOTAL CODIGO: 290920006		
COD. CENTRO NOMBRE DEL CENTRO 29000310 VIRGEN DEL ROSARIO		
C. ZONA DENOMINACION		(MALAGA)
290134	VELEZ-MALAGA	(MALAGA)
LOCALIDAD: TRAPICHE CODIGO: 290940010		
COD. CENTRO NOMBRE DEL CENTRO 29008498 C. P. DE E.G.B.		
LOCALIDAD: VELEZ-MALAGA CODIGO: 290940012		
COD. CENTRO NOMBRE DEL CENTRO 29010316 (4) ANDALUCIA 29008589 (4) AGUSTO SANTIAGO BELLIDO 29011941 (4) AXARQUIJA-LA 29004553 (4) ELOY TELLEZ 29011655 C. P. DE E.G.B. 29011837 C. P. DE E.G.B. 29008590 JOSE LUIS VILLAR PALASI 29011902 JUAN HERRERA ALCAISA 29009577 MTRA. SPA. DE LOS REÑEDIOS 29009600 ROMERAL, EL 29009931 SALVADOR RUEDA		
C. ZONA DENOMINACION		(MALAGA)
290081	VILLANUEVA DE TAPIA-VILLANUEVA DE A (MALAGA)	(MALAGA)
LOCALIDAD: VILLANUEVA DE ALGIDAS CODIGO: 290950006		
COD. CENTRO NOMBRE DEL CENTRO 29008841 C. P. DE E.G.B.		
LOCALIDAD: VILLANUEVA DE TAPIA CODIGO: 290950001		
COD. CENTRO NOMBRE DEL CENTRO 29008942 (4) RAFAEL ALBERTI		
C. ZONA DENOMINACION		(MALAGA)
410002	ALAMIS-SAN NICOLAS DEL PUERTO-GUADA (SEVILLA)	(MALAGA)
LOCALIDAD: ALAMIS CODIGO: 410020001		
COD. CENTRO NOMBRE DEL CENTRO 41000028 JOSE GONZALEZ SALCEO		

C. ZONA DENOMINACION		(MALAGA)
290129	TORREJAL	(MALAGA)
LOCALIDAD: BENJARIFE CODIGO: 290940003		
COD. CENTRO NOMBRE DEL CENTRO 29009077 SAN FAUSTINO		
LOCALIDAD: BEMQUE CODIGO: 290640001		
COD. CENTRO NOMBRE DEL CENTRO 29003211 SALVADOR RUEDA		
LOCALIDAD: MACHARAVIAYA CODIGO: 290640002		
COD. CENTRO NOMBRE DEL CENTRO 29001562 JOSE DE GALVEZ		
LOCALIDAD: VELEZ-MALAGA CODIGO: 290940012		
COD. CENTRO NOMBRE DEL CENTRO 29001987 (1) TORREJAL		
C. ZONA DENOMINACION		(MALAGA)
290141	TORREBOLNOS	(MALAGA)
LOCALIDAD: TORREBOLNOS CODIGO: 290910001		
COD. CENTRO NOMBRE DEL CENTRO 29004428 (4) CIUDAD PALMA DE MALLORCA 29003374 ALBAINA 29001707 C. P. DE E.G.B. 29003386 PAZ, LA 29008532 SAN FRANCISCO DE ASIS 29007896 SAN MIGUEL		
C. ZONA DENOMINACION		(MALAGA)
290124	TORROX	(MALAGA)
LOCALIDAD: TORROX CODIGO: 290970004		
COD. CENTRO NOMBRE DEL CENTRO 29008221 COLINA DEL SOL 29010778 MORE INSTOUR		
LOCALIDAD: TORROX-COSTA CODIGO: 290970005		
COD. CENTRO NOMBRE DEL CENTRO 29002463 C. P. DE E.G.B. 29008292 EL PANO 29008309 MURCHEL, EL		

C. ZONA DENOMINACION		(MALAGA)
290007	SERRANIA SUR	(MALAGA)
LOCALIDAD: ATAJATE CODIGO: 290210001		
COD. CENTRO NOMBRE DEL CENTRO 29001999 (1) SERRANIA		
LOCALIDAD: CAJADA DEL REAL TESORO (LA) CODIGO: 290640001		
COD. CENTRO NOMBRE DEL CENTRO 29002901 (1) VALLE DEL GUADARO		
LOCALIDAD: JUBRIQUE CODIGO: 290640001		
COD. CENTRO NOMBRE DEL CENTRO 29002013 (1) ALPAZARA		
C. ZONA DENOMINACION		(MALAGA)
290022	SIERRA DE LAS NIEVES	(MALAGA)
LOCALIDAD: ALZAINA CODIGO: 290130001		
COD. CENTRO NOMBRE DEL CENTRO 29000876 (4) ARQUITE SANCHEZ SEPULVEDA		
LOCALIDAD: BURGO (EL) CODIGO: 290310001		
COD. CENTRO NOMBRE DEL CENTRO 29001807 SAN ABUSTIN		
LOCALIDAD: CASABONELA CODIGO: 290040004		
COD. CENTRO NOMBRE DEL CENTRO 29002216 SERRATIN ESTEBANEZ CALDERON		
LOCALIDAD: YUNQUERA CODIGO: 291000001		
COD. CENTRO NOMBRE DEL CENTRO 29008991 (4) SIERRA DE LAS NIEVES		
C. ZONA DENOMINACION		(MALAGA)
290131	TORRE DEL MAR	(MALAGA)
LOCALIDAD: ALMAYATE ALTO CODIGO: 290940001		
COD. CENTRO NOMBRE DEL CENTRO 29008346 (4) RAFAEL ROS		
LOCALIDAD: TORRE DEL MAR CODIGO: 290940009		
COD. CENTRO NOMBRE DEL CENTRO 29009570 ANTONIO CHECA MARTINEZ 29008474 ISLAS INFANTE 29008462 COSTOJO PUCA 29007387 VICENTE ALEJANDRE		

C. ZONA DENOMINACION		(MALAGA)
290071	RIO GRANDE	(MALAGA)
LOCALIDAD: RONDA CODIGO: 290730001		
COD. CENTRO NOMBRE DEL CENTRO 29007111 (4) REÑEDIOS ROJO		
LOCALIDAD: TOLOX CODIGO: 290900003		
COD. CENTRO NOMBRE DEL CENTRO 29008188 SAN ROQUE		
C. ZONA DENOMINACION		(MALAGA)
290115	RONDA	(MALAGA)
LOCALIDAD: RONDA CODIGO: 290840012		
COD. CENTRO NOMBRE DEL CENTRO 29009788 (3) (4) GINER DE LOS RIOS 29007780 (3) (4) NUESTRO PADRE JESUS 29002070 (3) VIRGEN DE LA CABEZA 29011931 (4) LOS PINSAPOS 29007718 JUAN CARRILLO 29002248 JUAN MARTIN PINTON 29007706 FIGUERA DE CERVANTES 29007809 NUESTRA SEÑORA DE LA PAZ 29007755 VICENTE ESPINEL		
C. ZONA DENOMINACION		(MALAGA)
290081	SAN PEDRO DE ALCANTARA	(MALAGA)
LOCALIDAD: BEHAVIÉS CODIGO: 290230002		
COD. CENTRO NOMBRE DEL CENTRO 29001401 MTRA. SRA. DEL ROSARIO		
LOCALIDAD: SAN PEDRO ALCANTARA CODIGO: 290690013		
COD. CENTRO NOMBRE DEL CENTRO 29010198 AL-ANDALUS 29004890 ALBUCHERENA 29002254 FUENTE HERINDEZ 29009931 FIGUERA DE CERVANTES 29009933 SACTO, EL 29008908 SAN PEDRO ALCANTARA		
C. ZONA DENOMINACION		(MALAGA)
290007	SERRANIA SUR	(MALAGA)
LOCALIDAD: ALGATOCIN CODIGO: 290060001		
COD. CENTRO NOMBRE DEL CENTRO 29002025 (1) SIERRA DEL ESPINO		

C. ZONA DENOMINACION	
410079	BENICAZON-BOLLULLOS MITACION-UBRETE (SEVILLA)
LOCALIDAD:	BENICAZON
CODIGO:	410150001
COD. CENTRO	NOMBRE DEL CENTRO
41000648	(4) MTR. SEVORA DE LAS NIEVES
LOCALIDAD:	BOLLULLOS DE LA MITACION
CODIGO:	410160001
COD. CENTRO	NOMBRE DEL CENTRO
41000651	(4) PIO XII
LOCALIDAD:	UBRETE
CODIGO:	410190001
COD. CENTRO	NOMBRE DEL CENTRO
41007680	INSPECTOR RUPERTO ESCOBAR
41007735	PRINCIPE FELIPE
C. ZONA DENOMINACION	
410021	BORRUELOS-ONARES (SEVILLA)
LOCALIDAD:	BORRUELOS
CODIGO:	410170001
COD. CENTRO	NOMBRE DEL CENTRO
41000661	(4) PADRE MANJON
LOCALIDAD:	ONARES
CODIGO:	410290001
COD. CENTRO	NOMBRE DEL CENTRO
41007879	(4) TOMAS DE IBARRA
41010817	C. P. DE E. S. B.
41002255	C. P. DE E. S. B.
41008830	JUAN RAMON JIMENEZ
C. ZONA DENOMINACION	
410022	BRENES-CANTILLANA-VILLAVEDE DEL RI (SEVILLA)
LOCALIDAD:	BRENES
CODIGO:	410180001
COD. CENTRO	NOMBRE DEL CENTRO
41008649	(4) MANUEL DE FALLA
41002508	C. P. DE E. S. B.
41000673	VICENTE ALEIXANDRE
LOCALIDAD:	CANTILLANA
CODIGO:	410230001
COD. CENTRO	NOMBRE DEL CENTRO
41000961	(4) ESPERANZA LA
41000922	MTA. SRA. DE LA SOLEDAD
LOCALIDAD:	VILLAVEDE DEL RIO
CODIGO:	411010001
COD. CENTRO	NOMBRE DEL CENTRO
41000808	(4) MTRA. SRA. DE AGUAS SANTAS

C. ZONA DENOMINACION	
410015	ANALCAZAR-CARRION CPDES-CASTILLEJ (SEVILLA)
LOCALIDAD:	ANALCAZAR
CODIGO:	410120001
COD. CENTRO	NOMBRE DEL CENTRO
41000600	NUSTRO PADRE JESUS
LOCALIDAD:	CARRION DE LOS CESPEDES
CODIGO:	410250001
COD. CENTRO	NOMBRE DEL CENTRO
41001148	PIO XII
LOCALIDAD:	CASTILLEJA DEL CAMPO
CODIGO:	410300001
COD. CENTRO	NOMBRE DEL CENTRO
41001203	JUAN DE NAIRENA
LOCALIDAD:	HUEVAR
CODIGO:	410150002
COD. CENTRO	NOMBRE DEL CENTRO
41002266	POSDAS CARVAJAL
C. ZONA DENOMINACION	
410016	ANALCARRILAR-GERENA (SEVILLA)
LOCALIDAD:	ANALCARRILAR
CODIGO:	410130001
COD. CENTRO	NOMBRE DEL CENTRO
41001413	CRUZ BLANCA
41000812	LAS ERILLAS
LOCALIDAD:	GERENA
CODIGO:	410430001
COD. CENTRO	NOMBRE DEL CENTRO
41002116	FERNANDO TELU
C. ZONA DENOMINACION	
410017	BAROLATOSA-CASARICH (SEVILLA)
LOCALIDAD:	BAROLATOSA
CODIGO:	410140001
COD. CENTRO	NOMBRE DEL CENTRO
41000624	(3) SAN PLACIDO
LOCALIDAD:	CASARICH
CODIGO:	410360001
COD. CENTRO	NOMBRE DEL CENTRO
41001151	LOPE DE VEGA
LOCALIDAD:	CORCOYA
CODIGO:	410140003
COD. CENTRO	NOMBRE DEL CENTRO
41010563	SAN ISIDRO LABRADOR

C. ZONA DENOMINACION	
410005	ALCALA DEL RIO (SEVILLA)
LOCALIDAD:	SAN IGNACIO DEL VIAR
CODIGO:	410050003
COD. CENTRO	NOMBRE DEL CENTRO
41000387	SAN IGNACIO DEL VIAR
LOCALIDAD:	VIAR DEL CUBILLO (EL)
CODIGO:	410050004
COD. CENTRO	NOMBRE DEL CENTRO
41000399	SAN ISIDRO
C. ZONA DENOMINACION	
410010	ALGABA (LA)-SANTIPONCE (SEVILLA)
LOCALIDAD:	ALGABA (LA)
CODIGO:	410070001
COD. CENTRO	NOMBRE DEL CENTRO
41000417	(4) PURISIMA CONCEPCION
41010802	FRCO. GIMER DE LOS RIOS
41000430	VICENTE ALEIXANDRE
LOCALIDAD:	SANTIPONCE
CODIGO:	410080001
COD. CENTRO	NOMBRE DEL CENTRO
41000410	ANTONIO MACHADO
41001693	PROFESOR E. TIEMPO GALVAN
C. ZONA DENOMINACION	
410012	ALMUDEN DE LA PLATA-REAL DE LA JABA (SEVILLA)
LOCALIDAD:	ALMUDEN DE LA PLATA
CODIGO:	410090001
COD. CENTRO	NOMBRE DEL CENTRO
41000478	C. P. DE E. S. B.
LOCALIDAD:	REAL DE LA JABA (EL)
CODIGO:	410080001
COD. CENTRO	NOMBRE DEL CENTRO
41003613	FEBERICO GARCIA LORCA
C. ZONA DENOMINACION	
410014	ARNAL (EL) (SEVILLA)
LOCALIDAD:	ARNAL
CODIGO:	410110001
COD. CENTRO	NOMBRE DEL CENTRO
41002363	C. P. DE E. S. B.
41009925	NUSTRO JOSE RODRIGUEZ MITCETO
41000370	MANUEL SANCHEZ ALONSO
41000521	RUERO, EL
41000511	SAN ROQUE

C. ZONA DENOMINACION	
410006	ALMUIS-SAN NICOLAS DEL PUERTO-GUARA (SEVILLA)
LOCALIDAD:	GUARACANAL
CODIGO:	410480003
COD. CENTRO	NOMBRE DEL CENTRO
41002177	MTRA. SRA. DE GUARITOCA
LOCALIDAD:	SAN NICOLAS DEL PUERTO
CODIGO:	410880002
COD. CENTRO	NOMBRE DEL CENTRO
41001863	(1) SAN DIEGO
C. ZONA DENOMINACION	
410006	ALCALA DE GUADALIRA (SEVILLA)
LOCALIDAD:	ALCALA DE GUADALIRA
CODIGO:	410040002
COD. CENTRO	NOMBRE DEL CENTRO
41010551	(2) ORONANA
41000296	(4) ALCALDE GONZALEZ GARCIA
41000090	(4) FRANCISCO MESA SANTOS
41000181	ANGEL MONTAN RAYO
41000198	ANTONIO PELCIBO
41010314	C. P. DE E. S. B.
41001364	C. P. DE E. S. B.
41000119	CERPANTES
41000077	CONCEPCION VAZQUEZ
41009470	FEBERICO GARCIA LORCA
41000107	HERIBERIA MUVEZ
41000119	JOSÉ RAMÓN
41000120	MANUEL ALONSO
41000132	PEDRO GUTIERREZ
41002268	POETA RAFAEL ALBERTI
41000168	REINA PASTORA
41000111	SAN RAFAEL
C. ZONA DENOMINACION	
410132	ALCALA DE GUADALIRA C. A. E. P. (SEVILLA)
LOCALIDAD:	ALCALA DE GUADALIRA
CODIGO:	410040002
COD. CENTRO	NOMBRE DEL CENTRO
41000144	(3) RAFAEL CASTAÑO
C. ZONA DENOMINACION	
410005	ALCALA DEL RIO (SEVILLA)
LOCALIDAD:	ALCALA DEL RIO
CODIGO:	410050001
COD. CENTRO	NOMBRE DEL CENTRO
41010320	C. P. DE E. S. B.
41000358	MTRA. SRA. DE LA ASUNCION
41009913	SAN GREGORIO OSSET
LOCALIDAD:	ESQUEVEL
CODIGO:	410050002
COD. CENTRO	NOMBRE DEL CENTRO
41000375	MUESTRA SEVORA DEL CARMEN

C. ZONA DENOMINACION		(SEVILLA)
410024	CABEZAS DE SAN JUAN (LAS)	
	LOCALIDAD: CABEZAS DE SAN JUAN (LAS)	
	COD.IGEO: 41020002	
	COD. CENTRO	NOMBRE DEL CENTRO
	4100732	(4) LUIS VALLADARES
	4100733	(5) MARÍA LUISA PAGES
	4100734	(6) MTR. JUAN MARTIN DE VARGAS
	4100735	(7) SAN JUAN BAUTISTA
C. ZONA DENOMINACION		(SEVILLA)
410737	CABEZAS DE SAN JUAN (LAS) C. A. E. P.	
	LOCALIDAD: CABEZAS DE SAN JUAN (LAS)	
	COD.IGEO: 41020002	
	COD. CENTRO	NOMBRE DEL CENTRO
	4100937	(3) (4)
C. ZONA DENOMINACION		(SEVILLA)
410025	CABEZAS DE SAN JUAN (LAS)-ANEJOS	
	LOCALIDAD: SACRAMENTO	
	COD.IGEO: 41020007	
	COD. CENTRO	NOMBRE DEL CENTRO
	4100251	(1) EL TREBOL
C. ZONA DENOMINACION		(SEVILLA)
410026	CARAS	
	LOCALIDAD: CARAS	
	COD.IGEO: 41021001	
	COD. CENTRO	NOMBRE DEL CENTRO
	4100072	(4) CERVANTES
	4100937	ANDALUCIA
	4101061	CARAMBOLLO EL
	4100776	HAZA DE LA CARPINTERA
	4100776	JUAN RODRIGUEZ BEARGAL
	4100788	LA COLINA
	4100078	MTA. SRA. DE LOS DOLORES
	4100078	RALINHO JULIO
	4100764	VIÑEN DE GUADALUPE
	4100906	VIÑEN DEL ROCIO
C. ZONA DENOMINACION		(SEVILLA)
410027	CAMPANA (LA)	
	LOCALIDAD: CAMPANA (LA)	
	COD.IGEO: 41022001	
	COD. CENTRO	NOMBRE DEL CENTRO
	4100910	BERNARDO BARCO
C. ZONA DENOMINACION		(SEVILLA)
410029	CARMOA	
	LOCALIDAD: CARMOA	
	COD.IGEO: 41024002	
	COD. CENTRO	NOMBRE DEL CENTRO
	4100095	(4) CERVANTES
	4100135	(5) EL REAL
	4100085	(6) MTR. JUAN GARAURE
	4100134	C. P. DE E. S. B.
	4100121	SAN BLAS
C. ZONA DENOMINACION		(SEVILLA)
410133	CARMOA C. A. E. P.	
	LOCALIDAD: CARMOA	
	COD.IGEO: 41024002	
	COD. CENTRO	NOMBRE DEL CENTRO
	4100112	(3) (4) PEDRO I
C. ZONA DENOMINACION		(SEVILLA)
410033	CASTILBLANCO DE LOS ARROYOS-BURBUJIL	
	LOCALIDAD: BURBUJILLOS	
	COD.IGEO: 41019001	
	COD. CENTRO	NOMBRE DEL CENTRO
	4100070	MARCEL MEDINA
C. ZONA DENOMINACION		(SEVILLA)
410034	CASTILLEJA DE LA CUESTA	
	LOCALIDAD: CASTILLEJA DE LA CUESTA	
	COD.IGEO: 41029001	
	COD. CENTRO	NOMBRE DEL CENTRO
	4101038	(4) LION FELITE
	4100137	(5) LUIS GEMERA
	4100125	C. P. DE E. S. B.
	4102272	C. P. DE E. S. B.
	4100916	MENUGA GOTES
	4100185	MAR XILEI
C. ZONA DENOMINACION		(SEVILLA)
410035	CASTILLEJA DE LA CUESTA C. A. E. P.	
	LOCALIDAD: CASTILLEJA DE LA CUESTA	
	COD.IGEO: 41029001	
	COD. CENTRO	NOMBRE DEL CENTRO
	4101038	(4) LION FELITE
	4100137	(5) LUIS GEMERA
	4100125	C. P. DE E. S. B.
	4102272	C. P. DE E. S. B.
	4100916	MENUGA GOTES
	4100185	MAR XILEI
C. ZONA DENOMINACION		(SEVILLA)
410036	CASTILLO GUARDAS (EL)-SARROBO (EL)	
	LOCALIDAD: CASTILLO DE LAS GUARDAS (EL)	
	COD.IGEO: 41031000B	
	COD. CENTRO	NOMBRE DEL CENTRO
	4100127	(4) PEVALUENGA
C. ZONA DENOMINACION		(SEVILLA)
410037	CAZALLA DE LA SIERRA-PEDROSO (EL)	
	LOCALIDAD: CAZALLA DE LA SIERRA	
	COD.IGEO: 41032001	
	COD. CENTRO	NOMBRE DEL CENTRO
	4100129	(4) VIRGEN DEL MONTE
C. ZONA DENOMINACION		(SEVILLA)
410038	CONSTANTINA	
	LOCALIDAD: CONSTANTINA	
	COD.IGEO: 41033004	
	COD. CENTRO	NOMBRE DEL CENTRO
	4160150	VIRGEN DEL ROBLEDO
C. ZONA DENOMINACION		(SEVILLA)
410039	CORIA DEL RIO	
	LOCALIDAD: CORIA DEL RIO	
	COD.IGEO: 41034002	
	COD. CENTRO	NOMBRE DEL CENTRO
	4100980	(2) JUAN DE MESA
	4100972	(3) FERENCIO GARCIA LORCA
	4160167	(4) GUSTAVO ADOLFO BEGGER
	4101062	(5) MESTRO JOSE YARELA
	4160190	ANTONIO MACHADO
C. ZONA DENOMINACION		(SEVILLA)
410039	CORIA DEL RIO C. A. E. P.	
	LOCALIDAD: CORIA DEL RIO	
	COD.IGEO: 41034002	
	COD. CENTRO	NOMBRE DEL CENTRO
	4100980	(2) JUAN DE MESA
	4100972	(3) FERENCIO GARCIA LORCA
	4160167	(4) GUSTAVO ADOLFO BEGGER
	4101062	(5) MESTRO JOSE YARELA
	4160190	ANTONIO MACHADO
C. ZONA DENOMINACION		(SEVILLA)
410039	CORIA DEL RIO	
	LOCALIDAD: CORIA DEL RIO	
	COD.IGEO: 41034002	
	COD. CENTRO	NOMBRE DEL CENTRO
	4100980	(2) JUAN DE MESA
	4100972	(3) FERENCIO GARCIA LORCA
	4160167	(4) GUSTAVO ADOLFO BEGGER
	4101062	(5) MESTRO JOSE YARELA
	4160190	ANTONIO MACHADO

C.ZONA/DENOMINACION	
410069 LUISTANA (LA)-CAJADA DEL ROSAL-CAMP (SEVILLA)	
LOCALIDAD: CAJADA ROSAL CODIGO: 41056002	
COO. CENTRO/NOMBRE DEL CENTRO	
41002529 ANDALUCIA	
LOCALIDAD: CAMPILLO (EL) CODIGO: 41056001	
COO. CENTRO/NOMBRE DEL CENTRO	
41002517 GLONIA FUERTES	
LOCALIDAD: LUISTANA (LA) CODIGO: 41056003	
COO. CENTRO/NOMBRE DEL CENTRO	
41002530 (*) ANTONIO NACHADO	
C.ZONA/DENOMINACION	
410071 MAJENA ALJANRE-ALHENSILLA-PALOMA (SEVILLA)	
LOCALIDAD: ALHENSILLA CODIGO: 41000001	
COO. CENTRO/NOMBRE DEL CENTRO	
4100481 MTA. SRA. DE LA ANTIGUA	
LOCALIDAD: MAJENA DEL ALJANRE CODIGO: 41059001	
COO. CENTRO/NOMBRE DEL CENTRO	
4100236 VICENTE ALEXANDRE	
C.ZONA/DENOMINACION	
410070 MAJENA DEL ALCON (SEVILLA)	
LOCALIDAD: MAJENA DEL ALCON CODIGO: 41050003	
COO. CENTRO/NOMBRE DEL CENTRO	
41002578 (*) SAN BARTOLOME ANTONIO GONZALEZ ALVAREZ 41601811 ISABEL ESCOBAR 41009962 JUAN CABAHALLO MANFREDI 41008982 NANIA INMACULADA 41602511 SITIO ACADEMIA	

C.ZONA/DENOMINACION	
410065 LEBRUJA C.A.E.P. (SEVILLA)	
LOCALIDAD: CUERVO (EL) CODIGO: 41053002	
COO. CENTRO/NOMBRE DEL CENTRO	
41002281 (*) PRIMA, E.	
LOCALIDAD: LEBRUJA CODIGO: 41053005	
COO. CENTRO/NOMBRE DEL CENTRO	
41002533 (*) BLAS INFANTE 41601966 (*) JOSEFA GARCIA	
C.ZONA/DENOMINACION	
410129 LEBRUJA C.A.E.P. (SEVILLA)	
LOCALIDAD: CUERVO (EL) CODIGO: 41053002	
COO. CENTRO/NOMBRE DEL CENTRO	
41002281 (*) PRIMA, E.	
LOCALIDAD: LEBRUJA CODIGO: 41053005	
COO. CENTRO/NOMBRE DEL CENTRO	
41002533 (*) BLAS INFANTE 41601966 (*) JOSEFA GARCIA	
C.ZONA/DENOMINACION	
410128 LOMA DEL RIO C.A.E.P. (SEVILLA)	
LOCALIDAD: LOMA DEL RIO CODIGO: 41055003	
COO. CENTRO/NOMBRE DEL CENTRO	
41002499 SAN ISIDORO	
C.ZONA/DENOMINACION	
410056 LOMA DEL RIO (SEVILLA)	
LOCALIDAD: LOMA DEL RIO CODIGO: 41055003	
COO. CENTRO/NOMBRE DEL CENTRO	
41002364 (*) MIGUEL DE CERVANTES 41002487 REYES DE ESPAÑA 41002492 SAN JOSE DE CALZADAN 41002494 VINSEN DE LOS REYES	
C.ZONA/DENOMINACION	
41002426 (*) VINSEN DE SEVILLA	

C.ZONA/DENOMINACION	
410064 ESTERPA-LOJA DE ESTERPA (SEVILLA)	
LOCALIDAD: ESTERPA CODIGO: 41047002	
COO. CENTRO/NOMBRE DEL CENTRO	
41001963 (*) MTA. SRA. DE LOS REVEROS 41001987 (*) SANTA TERESA	
LOCALIDAD: LOJA DE ESTERPA CODIGO: 41054001	
COO. CENTRO/NOMBRE DEL CENTRO	
41002372 SANTA VICTORIA	
C.ZONA/DENOMINACION	
410049 FUENTES DE ANDALUCIA C.A.E.P. (SEVILLA)	
LOCALIDAD: FUENTES DE ANDALUCIA CODIGO: 41042001	
COO. CENTRO/NOMBRE DEL CENTRO	
41002027 (*) SANTA TERESA JESUS 41002049 (*) SANTO TOMAS DE AQUINO	
C.ZONA/DENOMINACION	
410056 GUILLENA-PALANOSA (LAS)-TORRE DE LA (SEVILLA)	
LOCALIDAD: GUILLENA CODIGO: 41090002	
COO. CENTRO/NOMBRE DEL CENTRO	
41602065 (*) C. P. DE E.G.B. 41002220 ANDALUCIA	
LOCALIDAD: PALANOSAS (LAS) CODIGO: 41090004	
COO. CENTRO/NOMBRE DEL CENTRO	
41002232 VINSEN DEL ROSARIO	
LOCALIDAD: TORRE DE LA RETNA CODIGO: 41090005	
COO. CENTRO/NOMBRE DEL CENTRO	
41002244 NUESTRA SEÑORA DEL CARMEN	

C.ZONA/DENOMINACION	
410043 DOS HERMANAS (SEVILLA)	
LOCALIDAD: DOS HERMANAS CODIGO: 41030002	
COO. CENTRO/NOMBRE DEL CENTRO	
41001766 (*) FERNAN CABALLERO 41010271 (*) LOS MONTICILLOS	
C.ZONA/DENOMINACION	
410045 ELLIA (SEVILLA)	
LOCALIDAD: CERRO PEREÑA CODIGO: 41030003	
COO. CENTRO/NOMBRE DEL CENTRO	
41001793 C. P. DE E.G.B.	
LOCALIDAD: ELLIA CODIGO: 41030004	
C.ZONA/DENOMINACION	
410131 DOS HERMANAS C.A.E.P. (SEVILLA)	
LOCALIDAD: DOS HERMANAS CODIGO: 41030002	
COO. CENTRO/NOMBRE DEL CENTRO	
41009422 BLAS INFANTE 41602089 C. P. DE E.G.B. 41010393 C. P. CONSOLACION 4102077 CANTOS 1 41001162 CEFRANIES 41001163 HERNANDEZ ALVAREZ QUINTERO 41001164 JESUS DEL GRAN PODER 41001165 JUAN RAMON JIMENEZ 41010381 LA MOTILLA 41009957 NUESTRA SEÑORA VERA-CO 41009958 NUESTRA SEÑORA DEL ANILAO 41009959 NUESTRA SEÑORA DE LA TRINIDAD 41009960 ONITPO 41009961 FONTAÑAS LAS 41010150 MIGUEL ALBERTI 41001560 SAN FERNANDO 41001561 SAN HERMENEGILDO 41001562 SAN SEBASTIAN 41001563 VALME CORONA 41001576 VICENTE ALEXANDRE	

C. ZONA DENOMINACION		
410072	MARCHENA-LANTEJUELA (LA)	(SEVILLA)
LOCALIDAD: LANTEJUELA (LA)		
COD.IGLO: 410220001		
COD. CENTRO/NOMBRE DEL CENTRO		
41002271	SAGRADO CORAZON DE JESUS	
LOCALIDAD: MARCHENA		
COD.IGLO: 410600005		
COD. CENTRO/NOMBRE DEL CENTRO		
41002637	(3) NTO. PADRE JESUS NAZARENO	
41002633	(4) JUAN XXIII	
41002700	(4) MAESTRA ANGELES CUESTA	
41002649	(4) PADRE MARCHENA	
C. ZONA DENOMINACION		
410078	MONTELLANO-CORONIL (EL)	(SEVILLA)
LOCALIDAD: CORONIL (EL)		
COD.IGLO: 410360002		
COD. CENTRO/NOMBRE DEL CENTRO		
41001537	(4) MARIA ANA DE LA CALLE	
LOCALIDAD: MONTELLANO		
COD.IGLO: 410640003		
COD. CENTRO/NOMBRE DEL CENTRO		
41002803	SANTA TERESA	
41001681	SEGUNDO CENTENARIO	
C. ZONA DENOMINACION		
410077	MORON DE LA FRONTERA	(SEVILLA)
LOCALIDAD: MORON DE LA FRONTERA		
COD.IGLO: 410650004		
COD. CENTRO/NOMBRE DEL CENTRO		
41002031	(3) PROF. J. A. CARRILLO SALCEDO	
41002808	(4) MARIA AGUILARORA	
41001630	(4) REINA SOFIA	
41002299	ANTONIO RICHARD	
41002840	GENERALISTAS PUERCO	
41002832	LUIS HERNANDEZ LEDESMA	
41002864	PABLO MALDON	
41002876	PRIMO DE REVERA	
C. ZONA DENOMINACION		
410073	MAYAS DE LA CONCEPCION (LAS)	(SEVILLA)
LOCALIDAD: MAYAS DE LA CONCEPCION (LAS)		
COD.IGLO: 410660001		
COD. CENTRO/NOMBRE DEL CENTRO		
41002980	(4) SAN JOSE DE CALASANZ	
C. ZONA DENOMINACION		
410079	OLIVARES-ALBAIDA ALJARAFE-SALTERRAS- (SEVILLA)	
LOCALIDAD: ALBAIDA DE ALJARAFE		
COD.IGLO: 410030001		
COD. CENTRO/NOMBRE DEL CENTRO		
41000031	SANTA TERESA	
LOCALIDAD: OLIVARES		
COD.IGLO: 410670001		
COD. CENTRO/NOMBRE DEL CENTRO		
41002292	(4) EUCALIPTUS-LOS	
41009664	PRADO, EL	
LOCALIDAD: SALTERRAS		
COD.IGLO: 410650001		
COD. CENTRO/NOMBRE DEL CENTRO		
41001832	FRANCISCA PEREZ CERRAS	
LOCALIDAD: VILLANUEVA DEL ARISCAL		
COD.IGLO: 410980001		
COD. CENTRO/NOMBRE DEL CENTRO		
41007989	MANUEL CASTRO OVELLANA	
C. ZONA DENOMINACION		
410080	OSUNA-AGUIARLUCE (SEVILLA)	
LOCALIDAD: AGUIARLUCE		
COD.IGLO: 410010001		
COD. CENTRO/NOMBRE DEL CENTRO		
41000016	MAESTRO JOSE PAEZ MORLANA	
LOCALIDAD: OSUNA		
COD.IGLO: 410680002		
COD. CENTRO/NOMBRE DEL CENTRO		
41010642	(2) NTA. SPA. DE LA MERCE	
41003017	(4) ROSALBA MARTIN	
41001480	C. P. DE E.G.B.	
41010623	NIÑERA SEÑORA DE FATIMA	
41000029	VIRGEN DE BELLEN	
C. ZONA DENOMINACION		
410084	PALACIOS (LOS) Y VILLAFRANCA-MEJOS (SEVILLA)	
LOCALIDAD: CUBATALES (LOS)		
COD.IGLO: 410690001		
COD. CENTRO/NOMBRE DEL CENTRO		
41009196	C. P. DE E.G.B.	
LOCALIDAD: DOS HERMANAS		
COD.IGLO: 410360002		
COD. CENTRO/NOMBRE DEL CENTRO		
41009949	ABRIANO	
C. ZONA DENOMINACION		
410084	PALACIOS (LOS) Y VILLAFRANCA-MEJOS (SEVILLA)	
LOCALIDAD: PALACIOS (LOS) Y VILLAFRANCA-MEJOS (SEVILLA)		
COD.IGLO: 410690001		
COD. CENTRO/NOMBRE DEL CENTRO		
41002141	(4) MAESTRO JUAN CORRALES	
LOCALIDAD: PEDRERA		
COD.IGLO: 410720001		
COD. CENTRO/NOMBRE DEL CENTRO		
41070186	NIÑERIAS, LAS	
41002861	TARTESOS	
C. ZONA DENOMINACION		
410084	PALACIOS (LOS) Y VILLAFRANCA-MEJOS (SEVILLA)	
LOCALIDAD: MARIBAYEZ		
COD.IGLO: 410690003		
COD. CENTRO/NOMBRE DEL CENTRO		
41003091	C. P. DE E.G.B.	
LOCALIDAD: TROBAL (EL)		
COD.IGLO: 410690005		
COD. CENTRO/NOMBRE DEL CENTRO		
41003212	PALMERAS, LAS	
C. ZONA DENOMINACION		
410083	PALACIOS Y VILLAFRANCA (LOS) (SEVILLA)	
LOCALIDAD: PALACIOS Y VILLAFRANCA (LOS)		
COD.IGLO: 410690004		
COD. CENTRO/NOMBRE DEL CENTRO		
41010174	(4) JUAN HIDALGO	
41003133	(4) MARIA AUXILIADORA	
41003170	(4) MIGUEL DE CERVANTES	
41003111	ANDRES BERNALDEZ	
41003121	JUAN JOSE BAQUERO	
41009874	PABLO RUIZ PICASSO	
41009214	PROFESORA MARIA DOYA	
C. ZONA DENOMINACION		
410086	PARADAS-PUERBA DE CAZALLA (SEVILLA)	
LOCALIDAD: PARADAS		
COD.IGLO: 410710005		
COD. CENTRO/NOMBRE DEL CENTRO		
41003251	LUIS VIVES	
LOCALIDAD: PUEBLA DE CAZALLA (LA)		
COD.IGLO: 410770002		
COD. CENTRO/NOMBRE DEL CENTRO		
41009101	FEDERICO GARCIA LORCA	
41003406	SAN JOSE	
41003418	SANTA ANA	
C. ZONA DENOMINACION		
410087	PERENA-SILENA-ROSA ANDALUCIA (LA) (SEVILLA)	
LOCALIDAD: SILENA		
COD.IGLO: 410660001		
COD. CENTRO/NOMBRE DEL CENTRO		
41003285	PEÑO PARTAS	
LOCALIDAD: PUEBLA DE LOS INFANTES (LA)		
COD.IGLO: 410760001		
COD. CENTRO/NOMBRE DEL CENTRO		
41003467	SAN JOSE DE CALASANZ	
C. ZONA DENOMINACION		
410087	PEDRERA-GILENA-ROSA ANDALUCIA (LA) (SEVILLA)	
LOCALIDAD: ROSA DE ANDALUCIA (LA)		
COD.IGLO: 410620004		
COD. CENTRO/NOMBRE DEL CENTRO		
41003789	MANUEL SIUPOIT	
C. ZONA DENOMINACION		
410090	PILAS-VILLANARQUE CONDESA (SEVILLA)	
LOCALIDAD: PILAS		
COD.IGLO: 410750001		
COD. CENTRO/NOMBRE DEL CENTRO		
41003352	(4) BEATRIZ DE CABRERA	
41004435	(4) C. N. DE E.G.B.	
41003315	NIÑERA SEÑORA DE BELLEN	
41003327	VIRGEN DE LA SOLEDAD	
LOCALIDAD: VILLANARQUE DE LA CONDESA		
COD.IGLO: 410070001		
COD. CENTRO/NOMBRE DEL CENTRO		
41007993	SAN PEDRO DE ZUYIGA	
C. ZONA DENOMINACION		
410091	PEÑANA-VVA. SAN JUAN-ALGARITAS (SEVILLA)	
LOCALIDAD: ALGARITAS		
COD.IGLO: 410080001		
COD. CENTRO/NOMBRE DEL CENTRO		
41004466	ANDALUCIA	
LOCALIDAD: PEÑANA		
COD.IGLO: 410760001		
COD. CENTRO/NOMBRE DEL CENTRO		
41003391	(4) INMACULADA, LA	
LOCALIDAD: VILLANUEVA DE SAN JUAN		
COD.IGLO: 411000001		
COD. CENTRO/NOMBRE DEL CENTRO		
41008076	NIÑERA SEÑORA DEL ROSARIO	
C. ZONA DENOMINACION		
410084	PUEBLA DE LOS INFANTES-PELAFIOR (SEVILLA)	
LOCALIDAD: PELAFIOR		
COD.IGLO: 410740001		
COD. CENTRO/NOMBRE DEL CENTRO		
41003285	PEÑO PARTAS	
LOCALIDAD: PUEBLA DE LOS INFANTES (LA)		
COD.IGLO: 410760001		
COD. CENTRO/NOMBRE DEL CENTRO		
41003467	SAN JOSE DE CALASANZ	

C. ZONA DENOMINACION

410101	SEVILLA	(SEVILLA)
LOCALIDAD:	SEVILLA	
CODIGO:	41010002	
COD. CENTRO	NOMBRE DEL CENTRO	
41004460	TURBAMAN	
LOCALIDAD:	TORREBLANCA DE LOS CAJOS	
CODIGO:	41091003	
COD. CENTRO	NOMBRE DEL CENTRO	
41007527	CARLOS V	
41009548	PRINCIPE DE ASTURIAS	
41007539	TIENHO GALVAN	
C. ZONA DENOMINACION		(SEVILLA)
410134	SEVILLA C.A.E.P.	
LOCALIDAD:	BELLAVISTA	
CODIGO:	41091001	
COD. CENTRO	NOMBRE DEL CENTRO	
41004034	(3) PIEGO DE RIALO	
41004034	(3) JOSE SEBASTIAN Y BANDARAN	
41004058	(3) LOMA TAYADO	
LOCALIDAD:	SEVILLA	
CODIGO:	41091002	
COD. CENTRO	NOMBRE DEL CENTRO	
41001991	(3)	
41007508	(3) ARLIANO DEL VALLE	
41008571	(3) ARNALUCIA	
41009529	(3) FRAY BARTOLOME CASAS	
41008568	(3) JOAQUIN ROMERO MURILLO	
41007529	(3) MANUEL ALTOLAGUIRRE	
41008581	(3) MANUEL SIBRERTE FERNANDEZ	
41004447	(3) MAESTRA SEVORA DE LA PAZ	
41009688	(3) SAN JOSE DE PALMITE	
41009591	(3) VALERIANO BECOUER	
41007570	(3) VICENTE ALEXANDRE	
LOCALIDAD:	TORREBLANCA DE LOS CAJOS	
CODIGO:	41091003	
COD. CENTRO	NOMBRE DEL CENTRO	
41007540	(3) (4) MENENDEZ PIDAL	
41007532	(3) (4) VELEZ DE CIEVANA	
C. ZONA DENOMINACION		(SEVILLA)
410113	TOULMA-YVA RIO Y RIMAS-ALCOLEA RIO	
LOCALIDAD:	ALCOLEA DEL RIO	
CODIGO:	41004001	
COD. CENTRO	NOMBRE DEL CENTRO	
41000405	CONC. RIGUEL DE CERVANTES	
LOCALIDAD:	ROSALES (LOS)	
CODIGO:	41092001	
COD. CENTRO	NOMBRE DEL CENTRO	
41007621	(4) MENENDEZ PIDAL	

C. ZONA DENOMINACION

410110	SEVILLA	(SEVILLA)
LOCALIDAD:	SEVILLA	
CODIGO:	41091002	
COD. CENTRO	NOMBRE DEL CENTRO	
41001701	AL-ANBALUR	
41004344	ALJOTARID	
41001723	ANGEL GARTIVET	
41004538	ANIBAL GONZALEZ	
41004721	ANTONIO ALVAREZ	
41091005	ANTONIO GALA	
41009566	ARROTE DE MOLINA	
41009411	BALTASAR DE ALCAZAR	
41009528	BLAS INFANTE	
41004514	BOBOLLA	
41001531	C. P. DE E.S.B.	
41001533	C. P. DE E.S.B.	
41002599	C. P. DE E.S.B.	
41005429	C. P. DE E.S.B.	
41004530	C. P. DE E.S.B.	
41004733	CALVO SOTELO	
41008751	CANDELA, LA	
41004526	CARMEN BENEITE	
41004536	CRISTOBAL COLOR	
41007281	ERILIO PRADES	
41004371	ESPALA	
41007254	FERNANDO GARCIA FORCA	
41009526	FELIX MOROZ DE LA FUENTE	
41008881	FERNANDO VILLALON	
41004174	GUSTAVO ABOLFO BECOUER	
41004848	HERRANOS MORNADO	
41002004	HISPALTES	
41004851	ISBERTA DEL CARMEN	
41004290	INSPECTORA ELENA CANEL	
41004745	JOAQUIN BENJUMBA BURIN	
41004548	JOAQUIN TURINA	
41004587	JOSÉ JUAN Y ANTONIO VALLO	
41004541	JOSÉ MARIA IGUERREDO	
41004861	JUAN DE LA CRUZ	
41001919	JUAN DE MALINA	
41002028	JUAN SANCHEZ JIMENEZ	
41007311	JUAN SEBASTIAN ELCAÑO	
41004599	JUAN XIII	
41009184	JULIO CESAR	
41009020	LOPE DE HUERA	
41007475	LUIS CERMIÑA	
41004435	MARCEL CANELA	
41008205	MANUEL CONTINA	
41004877	MANUEL RIQUIOT	
41004528	MARIA INACIOLABA	
41004459	P. LEON Y ARTAS SANVERA	
41004405	PILAR, EL	
41009332	PILAR, EL	
41006554	PINFLORES	
41004897	PID XII	
41004541	PRACTICAS	
41007463	RAFAEL LIBERTI	
41004915	RECTOR ROSA SALADO	
41004300	RIBO ENDO ROMERO QUINTANA	
41004789	SAN ISIDORO DE LOYOLA	
41004231	SAN JACINTO	
41004529	SAN JOSE DE CALASARZ	
41004307	SAN JUAN DE RIBERA	
41004372	SANTA CATALINA	
41008378	SANTA TERESA DE JESUS	
41004642	SANTAS JUSTA Y RUFINA	
41004518	SOC. ANGELA DE LA CRUZ	
41006845	TEODOSIO	
41009378	TORIBIO VELASCO	
41009387	TRALLANO	
41008865	VALDEP LEAL	
41008563	VICTORIA RIEZ	
41007612	VIRGEN DE LOS REYES	

C. ZONA DENOMINACION

410103	SAN JUAN DE AZNALFARACHE-GELVES	(SEVILLA)
LOCALIDAD:	BELVES	
CODIGO:	41044001	
COD. CENTRO	NOMBRE DEL CENTRO	
41002098	BUQUES DE ALBA	
LOCALIDAD:	SAN JUAN DE AZNALFARACHE	
CODIGO:	41086001	
COD. CENTRO	NOMBRE DEL CENTRO	
41009986	(4) PABLO NUZ PICOARSO	
41003644	ESPERANZA APORTE	
41008234	JOSE PATAÑ GARRIDO	
41009512	TANTESSOUE	
C. ZONA DENOMINACION		(SEVILLA)
410104	SANLUCAR LA MAYOR-ESPARTINAS	
LOCALIDAD:	ESPARTINAS	
CODIGO:	41040001	
COD. CENTRO	NOMBRE DEL CENTRO	
41001951	JOAQUIN BENJUMBA BURIN	
LOCALIDAD:	SANLUCAR LA MAYOR	
CODIGO:	41087003	
COD. CENTRO	NOMBRE DEL CENTRO	
41001449	(4) SAN EUSTABIO	
41003501	PAZ, LA	
C. ZONA DENOMINACION		(SEVILLA)
410110	SEVILLA	
LOCALIDAD:	SEVILLA	
CODIGO:	41091002	
COD. CENTRO	NOMBRE DEL CENTRO	
41009950	(2) ABEN BASSO	
41005270	(2) VIRGEN ESPERANZA	
41004940	(2) VIRGEN MACARENA	
41008564	(3) ALBERTO LISTA	
41002481	(3) PADRE P.D.	
41004903	(4) ARTAS MONTANO	
41005939	(4) ARRAYANES	
41001310	(4) C. P. DE E.S.B.	
41004858	(4) FERNAN CALLEIRO	
41004355	(4) JOSE MARIA DEL CAMPO	
41009799	(4) MACARENA	
41004186	(4) MARTINA DE PINEIRA	
41001666	(4) MARTIN DE SALAZAR	
41009317	(4) RIGUEL HERRANDEZ	
41009293	(4) SRA. DE LA OLIVA	
41002222	(4) SRA. DE LA OLIVA	
41001711	(4) SRA. DE JUSTINA	
41001578	(4) SRA. DE JUSTINE	
41004204	(4) SRA. DE MARIN	
41004617	(4) SRA. DE MARIN	
41007291	(4) SRA. DE MARIN	
41002609	(4) SRA. DE MARIN	
41004629	(4) SRA. DE MARIN	
41004939	(4) SRA. DE MARIN	
41004794	(4) SRA. DE MARIN	
41004836	ANILIANO	

C. ZONA DENOMINACION

410055	PUEBLA DEL RIO (LA)-VILLAFRANCO GUA (SEVILLA)
LOCALIDAD:	ALFORSO XIII
CODIGO:	41090001
COD. CENTRO	NOMBRE DEL CENTRO
41003480	C. P. DE E.S.B.
LOCALIDAD:	PUEBLA DEL RIO (LA)
CODIGO:	41090007
COD. CENTRO	NOMBRE DEL CENTRO
41602156	(4) ANTONIO RACHADO
41003534	ANTONIO CUEVAS
41003532	SAN SEBASTIAN
LOCALIDAD:	VILLAFRANCO DEL GUADALQUIVIR
CODIGO:	41104001
COD. CENTRO	NOMBRE DEL CENTRO
41003595	ANTONIO RACHADO
41003583	FLORENTINA BOU
C. ZONA DENOMINACION	
410097	RINCONADA (LA)-SAN JOSE DE LA RINCO (SEVILLA)
LOCALIDAD:	RINCONADA (LA)
CODIGO:	41081006
COD. CENTRO	NOMBRE DEL CENTRO
41010575	(2) CRCL. RAFAEL DOMINEZ ALCALA
41601516	(4) AZHARES-LOS
41003637	(4) GUADALQUIVIR
LOCALIDAD:	SAN JOSE DE LA RINCONADA
CODIGO:	41081007
COD. CENTRO	NOMBRE DEL CENTRO
41003698	(4) NITRO. ANTONIO ROGUEZ JNEZ.
41003704	JUPITER
41009500	MTA. SRA. PATROCINIO
41003751	PAZ, LA
C. ZONA DENOMINACION	
410107	RUBIO (EL)-MARMALEDA-HERRERA (SEVILLA)
LOCALIDAD:	HERRERA
CODIGO:	41050001
COD. CENTRO	NOMBRE DEL CENTRO
41002256	MTA. SRA. DE LOS DOLORES
LOCALIDAD:	MATARROMERA
CODIGO:	41081002
COD. CENTRO	NOMBRE DEL CENTRO
41002748	ENCARNACION RUIZ PORRAS
LOCALIDAD:	RUBIO (EL)
CODIGO:	41050001
COD. CENTRO	NOMBRE DEL CENTRO
41003820	CARMEN NORRERO

C. ZONA DENOMINACION	
410113 TOCINA-VYA. RIO Y MINAS-ALCOLEA RIO (SEVILLA)	
LOCALIDAD: TOCINA CODIGO: 410920002	
COD. CENTRO NOMBRE DEL CENTRO	
41007655	(4) JUAN DE MESA
LOCALIDAD: VILLANUEVA DEL RIO CODIGO: 410990008	
COD. CENTRO NOMBRE DEL CENTRO	
41602338	C. P. DE E.G.B.
LOCALIDAD: VILLANUEVA DEL RIO Y MINAS CODIGO: 410990009	
COD. CENTRO NOMBRE DEL CENTRO	
41008039	SAN ISIDORO
C. ZONA DENOMINACION	
410119 UTRERA-ANEJOS (SEVILLA)	
LOCALIDAD: GUADALENA DE LOS QUINTERO CODIGO: 410950006	
COD. CENTRO NOMBRE DEL CENTRO	
41007722	INTRA. SEÑORA DE LAS VEREDAS
LOCALIDAD: PALMAR DE TROYA (EL) CODIGO: 410950007	
COD. CENTRO NOMBRE DEL CENTRO	
41007734	(4) FEDERICO GARCIA LORCA
LOCALIDAD: UTRERA CODIGO: 410950009	
COD. CENTRO NOMBRE DEL CENTRO	
41009996	GUADALQUIVIR
41010265	INTRA. SRA. DE LAS MARISMAS
C. ZONA DENOMINACION	
410118 UTRERA-NOLARES (LOS) (SEVILLA)	
LOCALIDAD: NOLARES (LOS) CODIGO: 410630001	
COD. CENTRO NOMBRE DEL CENTRO	
41002761	(4) SAN JUAN DE RIBERA
LOCALIDAD: UTRERA CODIGO: 410950009	
COD. CENTRO NOMBRE DEL CENTRO	
41007761	(4) COCA DE LA PIVERA
41601747	(4) LA FONTANILLA
41007746	(4) SERAFIN Y J. ALVAREZ QUINTERO
41007771	ELENA CANEL
41009421	JOSE PEREZ HIDALGO
41602491	MARIA MONTESSORI
41007783	RUJOS GRANDES
41601981	PROFESOR TIerno GALVAN
41007795	RODRIGO CARO

C. ZONA DENOMINACION	
410126 VISO DEL ALCOR (EL) (SEVILLA)	
LOCALIDAD: VISO DEL ALCOR (EL) CODIGO: 411020001	
COD. CENTRO NOMBRE DEL CENTRO	
41008842	(4) BLAS INFANTE
41602387	ALBAICIN
41008091	ALCALDE LEON RIOS
41008131	C. P. DE E.G.B.
41008106	GIL LOPEZ
41602247	LA ALUNADA

- (1) Colegios Públicos Rurales (C.P.R.)
- (2) Colegios Públicos de Educación Especial (C.P.E.E.)
- (3) Centros de Actuación Educativa Permanente (C.A.E.P.)
- (4) Centros Autorizados de Integración (C.A.I.)

A N E X O VIII

Ilmo. Sr.:

APELLIDOS Y NOMBRE _____

Provisional ____

_____, con destino:

D.N.I. _____

N.R.P. _____

Definitivo ____

en el C.P. _____ de _____

Si definitivo: - Antigüedad en el Centro desde _____

- Adscrito a _____

(Especialidad)

S O L I C I T A : CERTIFICACION DE SERVICIOS siguientes:

a) El tiempo de permanencia ininterrumpida, como funcionario de carrera con destino definitivo, en el Centro desde el que participa:

Desde ___/___/___ hasta 23-12-91, años ____ meses____.

b) El tiempo de permanencia ininterrumpida con destino en el Centro o puesto singular desde el que solicita cuando hayan sido clasificados como de especial dificultad por tratarse de difícil desempeño, o de zona de actuación educativa preferente:

Desde ___/___/___ hasta 23-12-91, años ____ meses____.

c) El tiempo transcurrido en situación de provisionalidad por los funcionarios que nunca han obtenido destino definitivo:

Desde ___/___/___ hasta 23-12-91, años ____ meses____.

d) Los años de servicio como funcionario de carrera en el cuerpo de Maestros:

Desde ___/___/___ hasta 23-12-91, años ____ meses____.

En _____ a ____ de _____ de 1.991.

Firma:

ILMO. SR. DELEGADO PROVINCIAL DE EDUCACION Y CIENCIA DE _____