

1849

RESOLUCIÓN de 2 de diciembre de 1996, de la Dirección General de Cultura de la Consejería de Educación y Cultura, por la que se determina incoar expediente para la delimitación de entorno protegible del bien de interés cultural denominado Hospital de Santa Cruz y Covento de Santa Fe, localizado en Toledo.

Vista la propuesta formulada por los servicios técnicos correspondientes, esta Dirección General de Cultura ha acordado:

Primero.—Incoar expediente para la delimitación de entorno protegible del inmueble denominado Hospital de Santa Cruz y Covento de Santa Fe, localizado en Toledo, que tienen condición de bienes de interés cultural, en virtud del Decreto 474/1962, de fecha 1 de marzo, y del Real Decreto de fecha 30 de septiembre de 1919, a tenor de la descripción contenida en el anexo.

Segundo.—Disponer la apertura de un período de información pública, a fin de que todos cuantos tengan interés en el asunto puedan examinar el expediente y alegar lo que consideren oportuno, durante el plazo de veinte días hábiles siguientes a la publicación de la presente Resolución, en las dependencias de esta Dirección General de Cultura (plaza Cardenal Silíceo, sin número, Toledo); y ello de conformidad con lo establecido en el artículo 86 de la Ley 30/1992, del Régimen Jurídico de las Administraciones Públicas y del Procedimiento Administrativo Común.

Tercero.—Continuar la tramitación del expediente, de acuerdo con las disposiciones en vigor.

Cuarto.—Hacer saber al Ayuntamiento de Toledo que, según lo dispuesto en los artículos 11 y 16 de la Ley 16/1985, del Patrimonio Histórico Español, las obras que hayan de realizarse, en el espacio delimitado en esta Resolución, no podrán llevarse a cabo sin aprobación previa del proyecto correspondiente por el órgano autonómico con competencia en la materia (comisión del Patrimonio Histórico respectiva o, en su caso, esta propia Dirección General de Cultura).

Quinto.—Notificar el presente acuerdo a los interesados; así como al Registro General de Bienes de Interés Cultural, para su anotación preventiva.

Sexto.—Promover la publicación del presente acuerdo en el «Diario Oficial de Castilla-La Mancha» y en el «Boletín Oficial del Estado», a efectos de lo dispuesto en los artículos 59, apartados 4 y 5, y 60 de la Ley 30/1992, de Régimen Jurídico de las Administraciones Públicas y del Procedimiento Administrativo Común.

Toledo, 2 de diciembre de 1996.—La Directora general, María Ángeles Díaz Vieco.

ANEXO

Objeto de la declaración

Área de protección correspondiente al Hospital de Santa Cruz y Covento de Santa Fe, localizada en Toledo.

Área de protección

Vendría definida por:

Manzana: 28300, parcelas 1, 3, 4, 5, 6, 7, 8, 9, 10, 11, 12, 13, 14, 15, 16, 17, 18, 19, 20, 21, 22 y 23 completas.

Manzana: 29290, parcelas 1 y 7 completas.

Manzana: 29281, parcelas 1 y 2 completas.

Manzana: 28282, parcela 1 completa.



Manzana: 28282, parcela 3, 2 y 1 completas.

El área de protección afecta, asimismo, a todos los espacios públicos contenidos por la línea que bordea el perímetro exterior de las citadas manzanas y parcelas y las une entre sí.

Todo ello según plano adjunto.

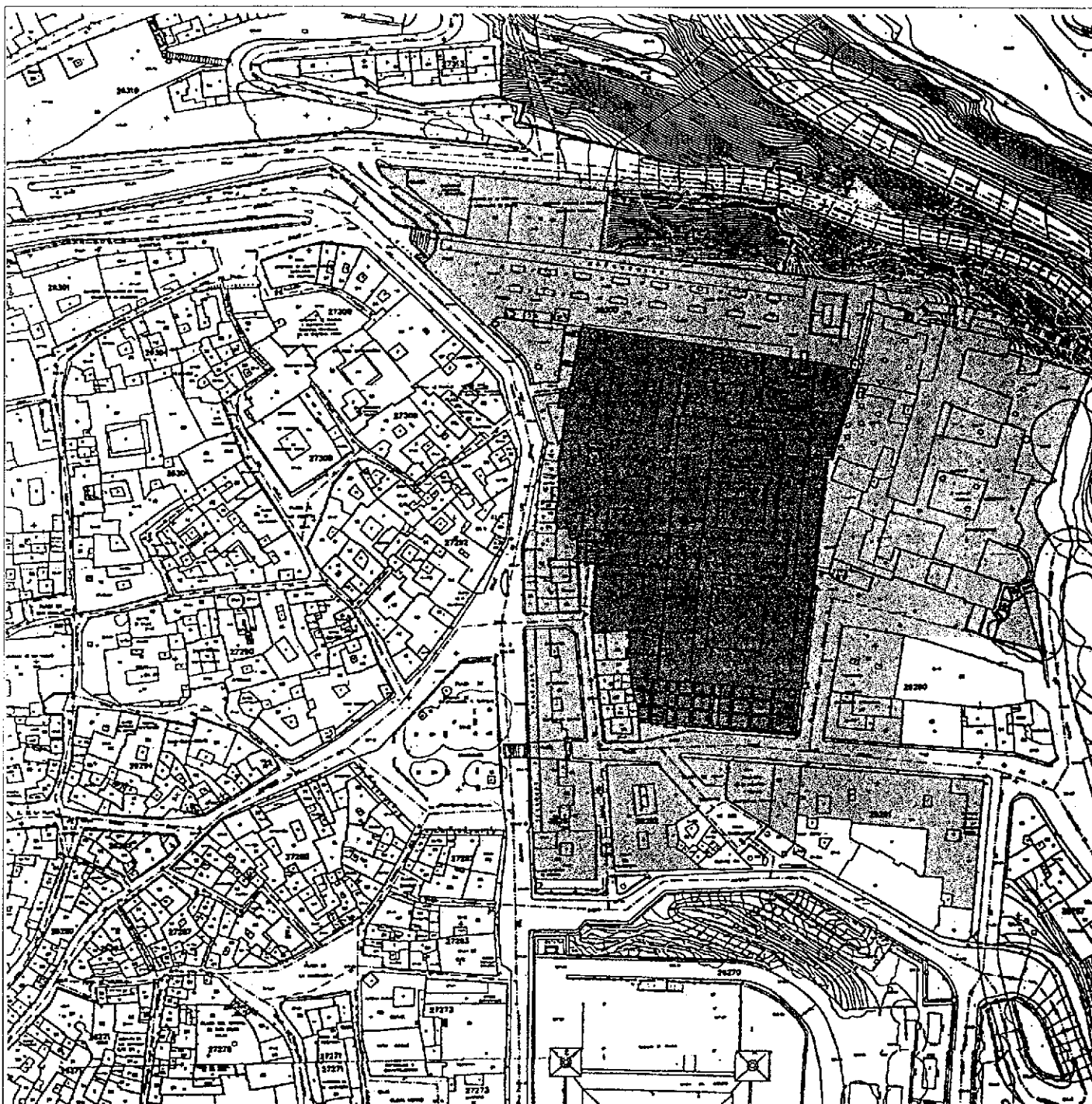
Se juzga necesario posibilitar el control administrativo, establecido en la legalidad del Patrimonio Histórico, sobre el área de protección señalada, en razón de que cualquier intervención en ella se considera susceptible de afectar, negativamente, a la conservación o a la contemplación del bien objeto de tutela.



DENOMINACION	HOSPITAL DE SANTA CRUZ Y CONVENTO SANTA FE	
AREA DE PROTECCION	—————	
OBJETO DECLARADO	—————	
SITUACION	TOLEDO	ESCALA 1:2000