

ENTIDAD ESTATAL DE SEGUROS AGRARIOS

Relación de puestos de trabajo
de personal funcionario

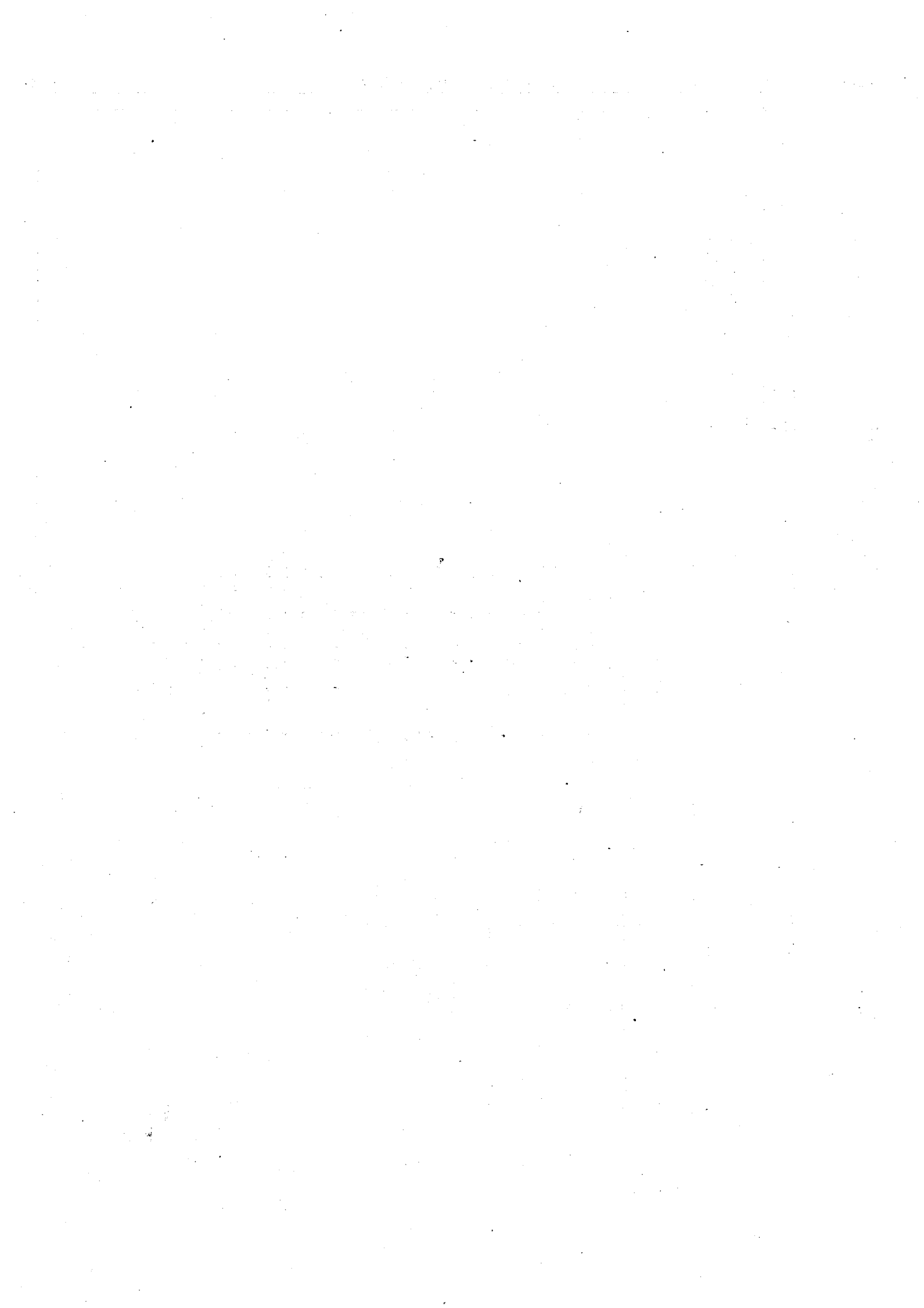

RELACIONES DE PUESTOS DE TRABAJO DE PERSONAL FUNCIONARIO

MINISTERIO DE AGRICULTURA PESCA Y ALIMENTACION

CODI GO	DENOMINACION DEL PUESTO	DOTA CIO NES	NIV C.D.	COMPLEMEN. ESPECIFICO	T P	F P	ADSCRIPCION		TITULACION ACADEMICA	FORMACION ESPECIFICA	OBSERVACIONES
							AD.	GR.			
ENTIDAD ESTATAL DE SEGUROS AGRARIOS											
AG.02B.00.001.28001 ENTIDAD ESTATAL DE SEGUROS AGRARIOS											

053	DIRECTOR	1	30	3680100	S	L	AE	A			
002	JEFE AREA GESTION CONTROL Y PROMOCION	1	28	1937292	N	C	AE	A	EX11		
003	JEFE AREA INVESTIGACION Y ASESORAMIENTO	1	28	1937292	N	C	AE	A	EX18		
004	SECRETARIO GENERAL	1	28	1433544	N	C	AE	A	EX11		
054	JEFE AREA CENSOS Y ESTADISTICAS	1	28	1433544	N	C	AE	A	EX11		
006	JEFE SERVICIO APLICACION Y DESARROLLO DEL PLAN	1	26	1335264	N	C	AE	A	EX11		
007	JEFE SERVICIO INVESTIGACION Y PLANIFICACION	1	26	1335264	N	C	AE	A	EX18		
037	JEFE SERVICIO RELAC. ENTID. ASOCIAT. AGR. CONT.SUB.	1	26	1335264	N	C	AE	A	EX18		
038	JEFE SERVICIO INSPECCION SUBVENCIONES Y PERITACION	1	26	1335264	N	C	AE	A	EX11		
009	JEFE SERVICIO GESTION ECONOM. Y COORD. ADMINISTVA.	1	26	1186908	N	C	AE	AB	EX11		
039	JEFE SERVICIO SISTEMAS INFORMATICOS	1	26	1186908	N	C	AE	AB	EX11		
040	JEFE SERVICIO INVESTIGACION Y EVALUACION DE DANOS	1	26	1186908	N	C	AE	AB	EX11		
041	JEFE SERVICIO ANALISIS SUBVENCIONES	1	26	1186908	N	C	AE	AB	EX11		
043	JEFE SERVICIO CONTABILIDAD E INTERVENCION	1	26	1186908	N	C	AE	AB	EX11		
042	JEFE SECCION SEGUROS GANADEROS	1	24	811316	N	C	AE	AB	EX11		
044	JEFE SECCION N24	5	24	811316	N	C	AE	AB	EX11		
019	JEFE SECCION DE PERSONAL Y REGIMEN INTERIOR	1	24	417132	N	C	AE	AB	EX11		
055	JEFE SECCION CONVENIOS COLABORACION	1	24	417132	N	C	AE	AB	EX11		
020	TECNICO N22	2	22	417132	N	C	AE	B	EX11		
056	JEFE SECCION N22	1	22	67320	N	C	AE	BC	EX11		
045	ANALISTA FUNCIONAL	1	20	877452	N	C	AE	BC	EX11		
021	TECNICO N20	1	20	67320	N	C	AE	B	EX11		
046	JEFE NEGOCIADO N20	2	20	67320	N	C	AE	BC	EX11		
023	JEFE NEGOCIADO N18	1	18	67320	N	C	AE	BC	EX11		
047	JEFE NEGOCIADO N18	2	18	67320	N	C	AE	CD	EX11		
057	PROGRAMADOR DE PRIMERA	1	17	497588	N	C	AE	CD	EX11		
024	HABILITADO N16	1	16	336732	N	C	AE	BC	EX11		
048	JEFE NEGOCIADO INFORMACION	1	16	300984	N	C	AE	CD	EX11		
025	JEFE NEGOCIADO N16	2	16	67320	N	C	AE	CD	EX11		
026	PROGRAMADOR DE SEGUNDA	1	15	265236	N	C	AE	CD	EX11		
028	SECRETARIO SUBDIRECTOR GENERAL	1	14	417132	N	C	AE	CD	EX11		
049	AUXILIAR OFICINA N14	2	14	67320	N	C	AE	D	EX11		
058	OPERADOR PERIFERICO N13	1	13	229488	N	C	AE	CD	EX11		
050	AUXILIAR INFORMATICA N12	1	12	184824	N	C	AE	D	EX11		
031	AUXILIAR OFICINA N12	1	12	67320	N	C	AE	D	EX11		
051	SUBALTERNO PRINCIPAL N10	1	10	229488	N	C	AE	E	EX11		
052	SUBALTERNO N8	1	08	67320	N	C	AE	E	EX11		

CLAVES UTILIZADAS:
-----**1.- GENERALES:**

LAS ESTABLECIDAS EN LA RESOLUCION CONJUNTA DE LAS SECRETARIAS DE ESTADO DE HACIENDA Y PARA LA ADMINISTRACION PUBLICA DE 20 DE ENERO DE 1989 PUBLICADA POR O.M. DE 6 DE FEBRERO DE 1989 (B.O.E. DE 7 DE FEBRERO DE 1989).

2.- CODIGOS DE LAS UNIDADES

LAS UNIDADES SE IDENTIFICARAN POR UN CODIGO QUE, CONSTRUIDO DE ACUERDO CON LO ESTABLECIDO EN EL REAL DECRETO 1405/86, DE 6 DE JUNIO, POR EL QUE SE APRUEBA EL REGLAMENTO DEL REGISTRO CENTRAL DE PERSONAL Y SE ESTABLECEN LAS TABLAS CORRESPONDIENTES, ESTA ESTRUCTURADO EN LA FORMA SIGUIENTE:

AA.BBB.CC.DDD.EEFFF

DONDE:

AA = CODIGO DEL MINISTERIO, U ORGANO CONSTITUCIONAL.
BBB = CODIGO DEL CENTRO DIRECTIVO U ORGANISMO AUTONOMO.
CC = CODIGO DE CLASE DE CENTRO.
DDD = CODIGO DEL CENTRO DE DESTINO DENTRO DEL CENTRO DIRECTIVO.
EE = CODIGO DE PROVINCIA.
FFF = CODIGO DE LOCALIDAD.

3.- CODIGO DE LOS PUESTOS DE TRABAJO

LOS PUESTOS DE TRABAJO SE IDENTIFICAN POR UN CODIGO QUE SERA EL RESULTANTE DE ADICIONAR AL CODIGO DE LA UNIDAD LOS TRES DIGITOS QUE SE ASIGNAN A CADA PUESTO O GRUPO DE PUESTOS, EN LA PRIMERA COLUMNA DE LA RELACION DE PUESTOS DE TRABAJO.

4.- ADSCRIPCION A CUERPOS

EX18 : TODOS LOS CUERPOS Y ESCALAS, EXCEPTO LOS CODIGOS 12, 13, 15, 16 Y 17 DE LA RESOLUCION CONJUNTA DE 20 DE ENERO DE 1989 DE LAS SECRETARIAS DE ESTADO DE HACIENDA Y PARA LA ADMINISTRACION PUBLICA.

5.- OBSERVACIONES

A.P. : PUESTO DE TRABAJO DE ATENCION Y ASESORAMIENTO AL PUBLICO.