

# COMUNIDAD AUTÓNOMA DE CASTILLA-LA MANCHA

*ORDEN de 23 de octubre de 2000, de la Consejería de Educación, por la que se convoca concurso de traslados de funcionarios docentes de los Cuerpos de Profesores de Enseñanza Secundaria, Profesores Técnicos de Formación Profesional, Profesores de Escuelas Oficiales de Idiomas, Profesores de Música y Artes Escénicas, Profesores y Maestros de Taller de Artes Plásticas y Diseño.*

**ANEXOS**

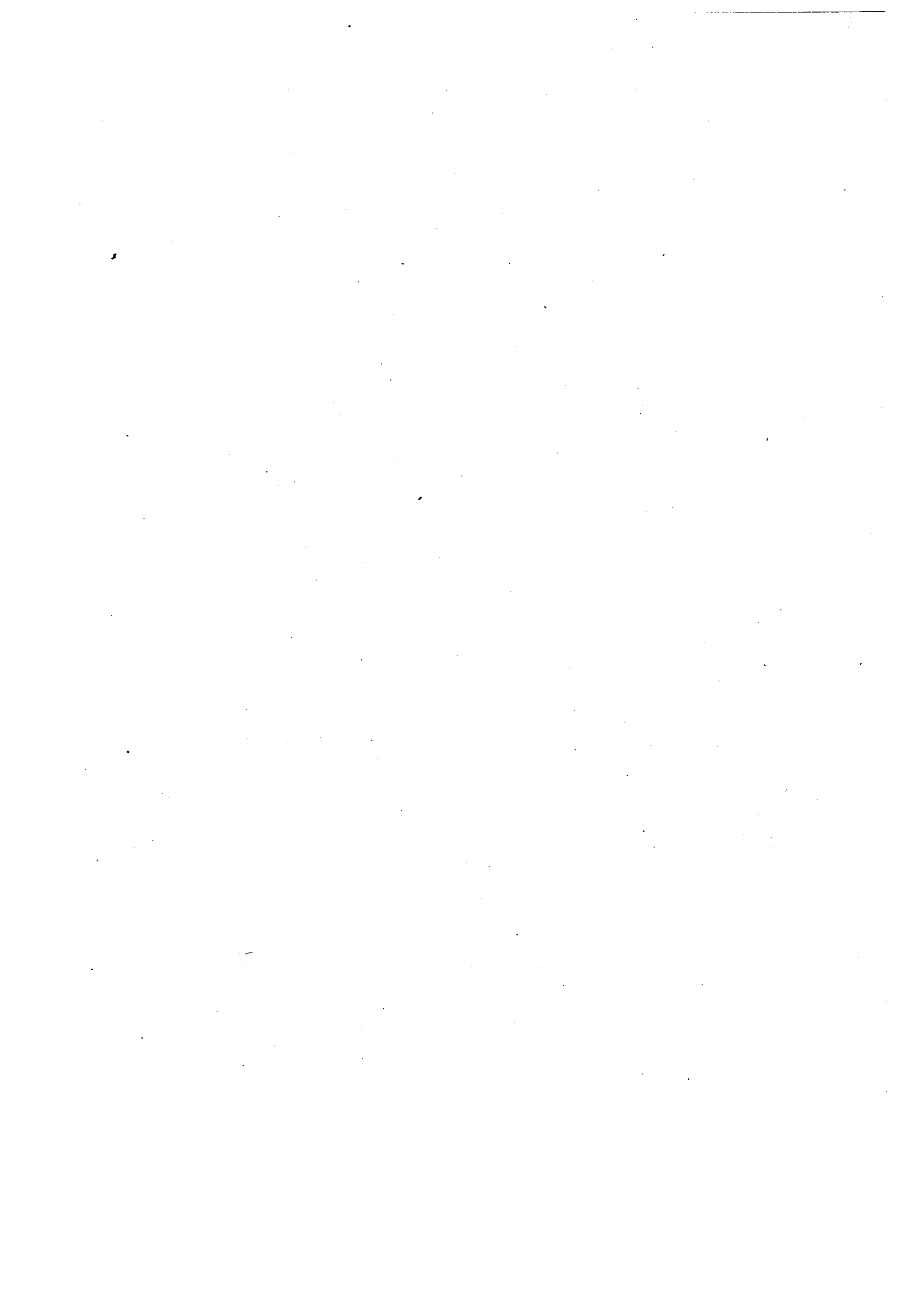

**ANEXO I A)**

**BAREMO DE PRIORIDADES AL QUE HAN DE AJUSTARSE LAS CONVOCATORIAS DE CONCURSO DE TRASLADOS DE AMBITO NACIONAL, EN LOS CUERPOS DE PROFESORES DE ENSEÑANZA SECUNDARIA, PROFESORES TÉCNICOS DE FORMACIÓN PROFESIONAL, PROFESORES DE ESCUELAS OFICIALES DE IDIOMAS, PROFESORES Y MAESTROS DE TALLER DE ARTES PLÁSTICAS Y DISEÑO.**

| MÉRITOS  | VALORACIÓN  | DOCUMENTOS JUSTIFICATIVOS (1)   |
|--|-------------|---|
| <b>Apartado I. MÉRITOS EXPRESAMENTE INDICADOS EN LA DISPOSICIÓN ADICIONAL NOVENA 4 DE LA LOGSE.</b>  |             |   |
| <b>1.1. CONDICIÓN DE CATEDRÁTICO.</b>  |             |   |
| 1.1.1.-Por tener adquirida la condición de Catedrático.....  | 6,00 puntos | Título Administrativo o credencial o, en su caso, el Boletín o Diario Oficial en el que aparezca su nombramiento.   |
| 1.1.2.-Por cada año de antigüedad en la condición de Catedrático.....<br><br>A estos efectos la antigüedad en la condición de Catedrático, con anterioridad a la entrada en vigor de la LOGSE, será la que corresponda a los servicios efectivamente prestados en los Cuerpos de Catedráticos y en el de Profesores de Término de Escuelas de Artes Aplicadas y Oficios Artísticos.  | 0,50 puntos | Título Administrativo o credencial con diligencias de las distintas posesiones y ceses que haya tenido desde su nombramiento como funcionario de carrera o, en su caso, de los correspondientes documentos de inscripción en los Registros de Personal. |
| <b>1.2. ANTIGÜEDAD. (Ver nota Primera).</b>  |             |   |
| 1.2.1.- Por cada año de servicios efectivos prestados en la situación de servicio activo como funcionario de carrera en el Cuerpo al que corresponde la vacante.....   | 2,00 puntos | Título Administrativo o credencial con diligencias de las distintas posesiones y ceses que haya tenido desde su nombramiento como funcionario de carrera o, en su caso, de los correspondientes documentos de inscripción en los Registros de Personal. |
| 1.2.2.-Por cada año de servicios efectivos como funcionario de carrera en otros Cuerpos o Escalas docentes a los que se refiere la LOGSE del mismo o superior Grupo.....   | 1,50 puntos | Título Administrativo o credencial con diligencias de las distintas posesiones y ceses que haya tenido desde su nombramiento como funcionario de carrera o, en su caso, de los correspondientes documentos de inscripción en los Registros de Personal. |
| 1.2.3.-Por cada año de servicios efectivos como funcionario de carrera en otros Cuerpos o Escalas docentes a los que se refiere la LOGSE de Grupo inferior.....  | 0,75 puntos | Título Administrativo o credencial con diligencias de las distintas posesiones y ceses que haya tenido desde su nombramiento como funcionario de carrera o, en su caso, de los correspondientes documentos de inscripción en los Registros de Personal. |
| 1.2.4. -Por cada año consecutivo como funcionario con destino definitivo en la misma plaza del Centro desde el que se concurra o en puesto al que se esté adscrito en el extranjero, en la función inspectora al amparo de la disposición adicional decimoquinta de la Ley de Medidas para la reforma de la Función Pública, o en otros puestos, servicios de investigación o apoyo a la docencia, dependientes de la Administración educativa siempre que estas situaciones de adscripción impliquen pérdida de su destino docente. |             | Título Administrativo, con diligencia de posesión en el centro desde el que se concurra.  |

| MÉRITOS  | VALORACIÓN          | DOCUMENTOS JUSTIFICATIVOS (1)   |
|--|---------------------|---|
| <p>En los supuestos de adscripción, el tiempo que transcurre desde su finalización hasta la participación en este concurso será valorado por el apartado 1.2.5. (Ver nota segunda).</p>  |                     |   |
| <p>Por el primero y segundo año.....</p>   | 2,00 puntos por año |   |
| <p>Por el tercer año .....</p>   | 3,00 puntos         |   |
| <p>Por el cuarto y quinto año .....</p>  | 4,00 puntos por año |   |
| <p>Por el sexto año .....</p>  | 5,00 puntos         |   |
| <p>Por el séptimo y octavo año .....</p>   | 4,00 puntos por año |   |
| <p>Por el noveno año .....</p>   | 3,00 puntos         |   |
| <p>Por el décimo y siguientes .....</p>  | 2,00 puntos por año |   |
| <p>Son únicamente computables por este apartado los servicios prestados como funcionario de carrera en el Cuerpo por el que concursa.</p>  |                     |   |
| <p>Para los funcionarios obligados a concursar por haber perdido su destino definitivo en cumplimiento de sentencia o resolución de recurso, por provenir de la situación de excedencia forzosa o, en su caso, por supresión expresa con carácter definitivo en los términos en que se establezcan en cada convocatoria, de su plaza, o por haber sido desplazados de sus centros en los términos que igualmente establezca cada convocatoria, se considerará como plaza desde la que participan, a los fines de determinar los servicios a que se refiere este apartado, la última servida con carácter definitivo al que se acumularán, en su caso, los prestados provisionalmente, con posterioridad, en cualquier plaza. Tendrán derecho, además, a que se les acumulen a la plaza de procedencia los servicios prestados con carácter definitivo en la plaza inmediatamente anterior a aquella que les fue suprimida. Para el caso de profesores afectados por supresiones consecutivas de plazas, esa acumulación comprenderá los servicios prestados con carácter definitivo en las plazas que, sucesivamente, le fueron suprimidas.</p> <p>En el supuesto de que el profesor afectado no hubiese desempeñado otro destino definitivo, tendrá derecho a que se le acumulen a los efectos señalados la siguiente puntuación: 1 punto por cada año con destino provisional.</p> <p>Igualmente, los precitados criterios serán de aplicación a los funcionarios que participen desde el destino adjudicado en cumplimiento de sanción disciplinaria de traslado con cambio de residencia.</p> <p>Los funcionarios que se hallen prestando servicios en el primer destino definitivo obtenido después de haberseles suprimido la plaza de la que eran titulares tendrán derecho a que se les consideren como prestados en el centro desde el que concursan los servicios que acrediten en el centro en el que se les suprimió la plaza y, en su caso, los prestados con carácter provisional con posterioridad a la citada supresión. Este mismo criterio se aplicará a quienes se hallen prestando servicios en el primer destino definitivo obtenido después de haber perdido su destino por cumplimiento de sentencia o resolución de recurso, o por provenir de la situación de excedencia forzosa.</p> |                     |   |
| <p>1.2.5. - Los funcionarios de carrera en expectativa de destino, y los que participando por primera vez con carácter voluntario opten en su solicitud por la puntuación correspondiente a este subapartado en sustitución de la correspondiente al subapartado 1.2.4., en la forma que se especifica en la nota Tercera de este baremo. (Ver nota tercera).</p>  |                     | <p>Título administrativo con diligencias de las distintas posesiones y ceses que haya tenido desde su nombramiento como funcionario de carrera o, en su caso, de los correspondientes documentos de inscripción en los Registros de Personal.</p> |
| <p>Por cada año de servicio: .....</p>   | 1,00 punto          |   |
| <p>1.2.6. - Cuando la plaza con carácter definitivo desde la que se participa tenga la calificación expresa, por parte de la Administración de que dependa, como de especial dificultad, se añadirá a la puntuación del subapartado 1.2.4. la siguiente puntuación a contar desde el momento de tal declaración:</p>   |                     | <p>Certificación expedida por la Administración educativa competente acreditativa de que la plaza desde la que se participa está calificada de especial dificultad.</p>   |

| MÉRITOS   | VALORACIÓN                 | DOCUMENTOS JUSTIFICATIVOS (1)   |
|---|----------------------------|---|
| Por el primero y segundo año .....  | 1,00 punto por año         |   |
| Por el tercer año .....   | 1,50 puntos                |   |
| Por el cuarto y quinto año .....  | 2,00 puntos por año        |   |
| Por el sexto año .....  | 2,00 puntos                |   |
| Por el séptimo y octavo año .....   | 2,00 puntos por año        |   |
| Por el noveno año .....   | 1,50 puntos                |   |
| Por el décimo y siguientes .....  | 1,00 punto por año         |   |
| <b>1.3. MERITOS ACADEMICOS</b>  | <b>MAXIMO 10,00 PUNTOS</b> |   |
| Únicamente se tendrán en cuenta a efectos de su valoración los títulos con validez oficial en el Estado Español.  |                            |   |
| <b>1.3.1.-Doctorado y Premios Extraordinarios:</b>  |                            |   |
| -Por haber obtenido el título de Doctor en la titulación alegada para el ingreso en el cuerpo desde el que se concursa. ....  | 5,00 puntos                | Título o certificación del abono de los derechos de expedición de acuerdo con lo previsto en la O.M. de 8 de julio de 1988 (B.O.E. del 13).   |
| -Por premio extraordinario en el Doctorado de la titulación alegada para ingreso en el cuerpo desde el que se concursa. ....  | 1,00 punto                 | Documento justificativo del mismo.  |
| -Por premio extraordinario en la titulación alegada para el ingreso en el Cuerpo desde el que se concursa. ....   | 0,50 puntos                | Documento justificativo del mismo.  |
| -Por el título de Doctor en otras licenciaturas.  | 3,00 puntos.               | Documento justificativo del mismo.  |
| -Por premio extraordinario en otro Doctorado.   | 0,50 puntos.               | Documento justificativo del mismo.  |
| -Por premio extraordinario en otras licenciaturas   | 0,25 puntos.               | Documento justificativo del mismo.  |
| <b>1.3.2.-Otras titulaciones universitarias .</b>   |                            |   |
| La posesión de titulaciones que figuren en el Catálogo oficial de títulos universitarios, se valorarán de la forma siguiente:   |                            |   |
| -Titulaciones de primer ciclo: Por la segunda y restantes diplomaturas, Ingenierías Técnicas, Arquitectura Técnica o títulos declarados, a todos los efectos, legalmente equivalentes y por los estudios correspondientes al primer ciclo de una Licenciatura, Arquitectura o Ingeniería..... | 3,00 puntos                | Títulos que se posean o, en su caso los certificados del abono de los derechos de expedición, de acuerdo con lo previsto en la O.M. de 8 de julio de 1988 (B.O.E. del 13).En el caso de estudios correspondientes a los primeros ciclos, certificaciones académicas en las que se acredite la superación de los mismos. |
| En ningún caso será valorable el primer título o estudios de esta naturaleza que posea el candidato.  |                            |   |

| MÉRITOS  | VALORACIÓN  | DOCUMENTOS JUSTIFICATIVOS (1)  |
|--|---|--|
| <p>-Titulaciones de segundo ciclo: Por los estudios correspondientes al segundo ciclo de Licenciaturas, Ingenierías, Arquitecturas o títulos declarados, a todos los efectos, legalmente equivalentes.</p> <p>En el caso de funcionarios pertenecientes a Cuerpos docentes del Grupo A no será valorable en ningún caso el primer título o estudios de esta naturaleza que posea el candidato.</p> <p>1.3.3.-Titulaciones de enseñanzas de régimen especial.</p> <p>Las titulaciones de las enseñanzas de régimen especial otorgadas por las Escuelas Oficiales de Idiomas y Conservatorios de Música o Danza, se valorarán de la forma siguiente:</p> <ul style="list-style-type: none"> <li>- Música y Danza: grado medio ..... 1,00 punto</li> <li>- Escuelas Oficiales de Idiomas: <ul style="list-style-type: none"> <li>- Ciclo elemental ..... 1,00 punto</li> <li>- Ciclo superior ..... 1,00 punto</li> </ul> </li> </ul> <p>La posesión del Certificado de Aptitud de la Escuela Oficial de Idiomas engloba los dos ciclos.</p>  | <p>3,00 puntos</p>  | <p>Títulos que se posean o, en su caso, certificación acreditativa de haber desarrollado los estudios conducentes a su obtención.</p>  |
| <p><b>1.4. FORMACIÓN Y PERFECCIONAMIENTO</b></p> <p>1.4.1.- Por cursos superados que tengan por objeto el perfeccionamiento sobre los aspectos científicos y didácticos de la especialidad correspondientes a las plazas a las que opte el participante, o relacionados con la organización escolar o con las nuevas tecnologías aplicadas a la educación, organizados por las Administraciones educativas que se hallen en pleno ejercicio de sus competencias en materia educativa, por Instituciones sin ánimo de lucro que hayan sido homologados o reconocidos por las Administraciones precitadas, así como los organizados por las Universidades:</p> <p>-Se puntuarán 0,10 puntos por cada 10 horas de cursos superados acreditados. A estos efectos se sumarán las horas de todos los cursos, no puntuándose el resto del número de horas inferiores a 10. Cuando los cursos vinieran expresados en créditos se entenderá que cada crédito equivale a 10 horas.</p> <p>1.4.2.-Por otras actividades de formación y perfeccionamiento en materia educativa, incluida la impartición de cursos.....</p> | <p><b>MÁXIMO 5,00 PUNTOS</b></p> <p>Hasta 4,00 puntos</p> <p>Hasta 1,00 punto</p> | <p>Certificado de los mismos en el que conste de modo expreso el número de horas de duración del curso. En el caso de los organizados por las Instituciones sin ánimo de lucro, deberá acreditarse fehacientemente el reconocimiento u homologación.</p> <p>Certificación de las mismas.</p> |

| MÉRITOS  | VALORACIÓN  | DOCUMENTOS JUSTIFICATIVOS (1)   |
|--|---|---|
| <p>1.4.3. -Por cada especialidad de la que sea titular correspondiente al Cuerpo por el que se concursa distinta a la de ingreso en el mismo, adquirida a través del procedimiento de adquisición de nuevas especialidades regulado en el título III del Real Decreto 850/1993, de 4 de junio. ....</p>  | <p>1,00 punto</p>   | <p>Credencial de adquisición de la nueva especialidad.</p>  |
| <p><b>Apartado II. OTROS MÉRITOS.</b></p>  | <p><b>MÁXIMO 20,00 PUNTOS</b></p>   |   |
| <p><b>2.1. PUBLICACIONES. (Ver nota cuarta)</b></p> <p><b>2.1.1. -Por publicaciones de carácter didáctico sobre disciplinas objeto del concurso o directamente relacionadas con aspectos generales o transversales del currículo o con la organización escolar.</b><br/>.....</p> <p>Aquellas publicaciones que estando obligadas a consignar el I.S.B.N., en virtud de lo dispuesto por el Decreto 2984/72, de 2 de noviembre, carezcan del mismo, no serán valoradas.</p> <p><b>2.1.2. -Por publicaciones de carácter científico y proyectos e innovaciones técnicas sobre las disciplinas objeto del concurso.....</b></p> <p>Aquellas publicaciones que estando obligadas a consignar el I.S.B.N., en virtud de lo dispuesto por el Decreto 2984/72, de 2 de noviembre, carezcan del mismo, no serán valoradas.</p> <p><b>2.1.3.- Méritos artísticos :</b></p> <p>- Por premios en exposiciones o en concursos de ámbito autonómico, nacional o internacional.</p> <p>-Por composiciones estrenadas como autor, publicaciones, conciertos como solistas o grabaciones con depósito legal, por premios en certámenes o en concursos de ámbito autonómico, nacional o internacional.</p> | <p>Hasta 5,00 puntos</p> <p>Hasta 2,50 puntos</p> <p>Hasta 2,50 puntos</p> <p>Hasta 2,50 puntos</p> | <p>Los ejemplares correspondientes</p> <p>Los ejemplares correspondientes.</p> <p>Los programas, críticas ,los ejemplares correspondientes. y en su caso, la acreditación de haber obtenido los premios correspondientes.</p>   |
| <p><b>2.2. VALORACIÓN POR TRABAJOS DESARROLLADOS. (Ver nota quinta).</b></p> <p><b>2.2.1.-Por cada año como Director en centros públicos a los que correspondan las vacantes ofertadas. (ver nota sexta del baremo).....</b></p> <p>- Por cada año como Director en Centros de Profesores y Recursos o Instituciones análogas establecidas por las Comunidades Autónomas en el ejercicio de sus competencias en materia educativa como funcionario de carrera del Cuerpo por el que participan.....</p>  | <p>Hasta 10,00 puntos</p> <p>3, 00 puntos</p> <p>3,00 puntos</p>                                    | <p>Nombramiento con diligencia de posesión y cese o, en su caso, certificación en la que conste que este curso se continúa en el cargo.</p> <p>Nombramiento con diligencia de posesión y cese o, en su caso, certificación en la que conste que este curso se continúa en el cargo.</p> |

| MÉRITOS   | VALORACIÓN         | DOCUMENTOS JUSTIFICATIVOS (1)  |
|---|--------------------|--|
| 2.2.2.-Por cada año como Vicedirector, Subdirector, Secretario o Jefe de Estudios y asimilados en centros públicos a los que correspondan las vacantes ofertadas. (Ver nota sexta del baremo). .....  | 2,00 puntos        | Nombramiento con diligencia de posesión y cese o, en su caso, certificación en la que conste que este curso se continúa en el cargo.   |
| 2.2.3.-Por cada año en otros cargos directivos de centros públicos a los que correspondan las vacantes ofertadas. (Ver nota sexta del baremo).  | 1,00 puntos        | Documento justificativo del nombramiento con expresión de la duración real del cargo o , en su caso, certificación en la que conste que este curso se continúa en el cargo.. |
| 2.2.4.-Por cada año como Jefe de Seminario, Departamento o División de centros públicos de Enseñanza Secundaria, Bachillerato, Adultos, Formación Profesional, Artísticas e Idiomas, Asesor de Formación Permanente o Director de un Equipo de Orientación Educativa y Psicopedagógica.....   | 0,50 puntos        | Documento justificativo del nombramiento con expresión de la duración real del cargo o , en su caso, certificación en la que conste que este curso se continúa en el cargo.  |
| 2.2.5.- Por cada año de servicio desempeñando puestos en la Administración educativa de nivel de complemento de destino igual o superior al asignado al Cuerpo por el que participa.....  | 1,50 puntos        | Documento justificativo del nombramiento con diligencia de posesión y cese o, en su caso, certificación de que continúa en el puesto.  |
| 2.3. Exclusivamente para plazas situadas en el País Vasco y en la Comunidad Autónoma Valenciana.  | Máximo 5,00 puntos |  |
| <p>Las convocatorias específicas correspondientes a plazas ubicadas en el País Vasco y en la Comunidad Autónoma Valenciana podrán asignar hasta un máximo de 5 puntos a los méritos que en las mismas se determinen en función de las peculiaridades lingüísticas a que se refiere el apartado II del anexo II del Real Decreto 2112/1998, de 2 de octubre, por el que se regulan los concursos de traslados de ámbito nacional para la provisión de plazas correspondientes a los Cuerpos docentes</p> |                    |  |

(1) Las convocatorias podrán determinar que la acreditación de algunos de los méritos se realicen mediante los documentos justificativos que a tal efecto se establezcan en las mismas o se incorporen de oficio por la Administración convocante, cuando así conste en sus Registros.



## NOTAS

### PRIMERA.- Valoración de la antigüedad.-

- 1.- Los servicios aludidos en los apartados 1.2.2 y 1.2.3 no serán tenidos en cuenta en los años en que fueran simultáneos entre sí o, con los servicios de los apartados 1.2.1, 1.2.4 ó 1.2.5.
- 2.- A los efectos de los apartados 1.2.1 y 1.2.4 serán computados los servicios que se hubieran prestado en situación de servicios especiales, expresamente declarados como tales en los apartados previstos en el artículo 29.2, de la Ley 30/1984, de 2 de agosto, así como las situaciones de idéntica naturaleza establecida por disposiciones anteriores a la Ley 30/1984, de 2 de agosto. Igualmente será computado, a estos efectos, el primer año de excedencia por cuidado de familiares declarada de acuerdo con la Ley 39/1999 de 5 de noviembre.

### SEGUNDA.- Centro desde el que se solicita participar en el concurso.-

A efectos del apartado 1.2.4 del baremo se considera como Centro desde el que se solicita participar en el concurso, aquél a cuya plantilla pertenezca el aspirante con destino definitivo, o en el que se esté adscrito, siempre que esta situación implique pérdida de su destino docente, siendo únicamente computables por este apartado los servicios prestados como funcionario de carrera en el Cuerpo al que corresponda la vacante.

Quedan exceptuados de lo dispuesto en el párrafo anterior los funcionarios obligados a concursar por haber perdido su destino definitivo en cumplimiento de sentencia o resolución de recurso, por provenir de excedencia forzosa o por supresión de su puesto de trabajo en los términos establecidos en la convocatoria. A estos funcionarios les será de aplicación lo dispuesto a tal efecto en el apartado 1.2.4 del baremo.

### TERCERA.- Funcionarios de carrera que participan por primera vez con carácter voluntario.-

Los funcionarios de carrera que participen por primera vez con carácter voluntario podrán optar, indicándolo en su instancia de participación, por la puntuación correspondiente al apartado 1.2.4 de este baremo o por el apartado 1.2.5 del mismo.

En el caso de ejercitar la opción por el apartado 1.2.5 se les puntuará por este apartado además de los años de servicio prestados como funcionario de carrera en expectativa de destino, los que hubieran prestado en el Centro desde el que participan con un destino definitivo.

En el supuesto de no manifestar opción alguna en la instancia de participación, se entenderá que optan por la puntuación correspondiente al apartado 1.2.4 de este baremo.

### CUARTA.- Publicaciones.-

Por cada mérito presentado de acuerdo con los apartados 2.1.1 y 2.1.2 del baremo de méritos sólo podrá puntuarse por uno de ellos.

### QUINTA.- Valoración del trabajo desarrollado.-

- 1.- Por los apartados 2.2.1, 2.2.2, 2.2.3, 2.2.4 y 2.2.5 sólo se valorará el desempeño como funcionario de carrera.
- 2.- La valoración del trabajo desarrollado cuando se halle referida a Centros de Adultos, sólo se valorará cuando en dichos centros se hayan impartido las mismas enseñanzas que se imparten en los centros a que se refiere este apartado.

- 3.- A los efectos previstos en los apartados 2.2.1, 2.2.2 y 2.2.3 del baremo de méritos se considerarán centros públicos asimilados a los centros públicos de enseñanza secundaria los siguientes:
- Institutos de Bachillerato
  - Instituto de Formación Profesional
  - Centros de Adultos, siempre que impartan las mismas enseñanzas que en los centros a los que se refiere estos apartados.
  - Centros de Enseñanzas Integradas.
- 4.- A los efectos previstos en el apartado 2.2.2 del baremo de méritos se considerarán como cargos directivos asimilados, al menos, los siguientes:
- Los cargos aludidos en esta apartado desempeñados en Secciones de Formación Profesional.
  - Jefe de Estudios Adjunto.
  - Jefe de Residencia.
  - Delegado del Jefe de Estudios de Instituto de Bachillerato o similares en Comunidades Autónomas.
  - Director - Jefe de Estudios de Sección Delegada.
  - Director de Sección Filial.
  - Director de Centro Oficial de Patronato de Enseñanza Media.
  - Administrador en Centros de Formación Profesional.
  - Profesor Delegado en el caso de la Sección de Formación Profesional.
- 5.- Por el apartado 2.2.3 del baremo de méritos se puntuarán, al menos, los siguientes cargos directivos:
- Vicesecretario.
  - Delegado Jefe de Estudios nocturnos en Sección Delegada.
  - Delegado del Secretario de Extensiones de Institutos de Bachillerato o similares en Comunidades Autónomas.
  - Director, Jefe de Estudios o Secretario de Centros Homologados de Convenio con Corporaciones Locales.
  - Director de Colegio Libre Adoptado con número de Registro de Personal.
  - Secretario de Centro Oficial de Patronato de Enseñanza Media.
- 6.- Cuando se produzca desempeño simultáneo de cargos, no podrá acumularse la puntuación.

**SIXTA.- Cómputo por cada mes fracción de años.-**

En los siguientes apartados, por cada mes fracción de años se sumarán las siguientes puntuaciones: en el apartado 1.1.2, 0,04; en el 1.2.1., 0,16; en el 1.2.2, 0,12; en el 1.2.3, 0,06; en el 2.2.1, 0,25; en el 2.2.2, 0,16; en el 2.2.3, 0,08; en el 2.2.4, 0,04; en el 2.2.5, 0,12.

En ninguno de los demás casos se puntuarán fracciones de año.

**ANEXO I B****BAREMO DE PRIORIDADES AL QUE HAN DE AJUSTARSE LAS CONVOCATORIAS DE CONCURSO DE TRASLADOS DE AMBITO NACIONAL EN LOS CUERPOS DE CATEDRÁTICOS Y PROFESORES DE MÚSICA Y ARTES ESCÉNICAS**

| MÉRITOS  | VALORACIÓN          | DOCUMENTOS JUSTIFICATIVOS (1)   |
|--|---------------------|---|
| <b>L-MÉRITOS EXPRESAMENTE INDICADOS EN LA DISPOSICIÓN ADICIONAL NOVENA 4 DE LA LOGSE</b>   |                     |   |
| <b>1.1.- ANTIGÜEDAD. (Ver nota Primera).</b>   |                     |   |
| 1.1.1.- Por cada año de servicios efectivos prestados en la situación de servicio activo como funcionario de carrera en el Cuerpo al que corresponda la vacante. ....  | 2,00 puntos         | Título Administrativo o credencial con diligencias de las distintas posesiones y ceses que haya tenido desde su nombramiento como funcionario de carrera o, en su caso, de los correspondientes documentos de inscripción en los Registros de Personal. |
| 1.1.2.- Por cada año de servicios efectivos como funcionario de carrera en otros Cuerpos o Escalas docentes a los que se refiere la LOGSE del mismo o superior Grupo. ....   | 1,50 puntos         | Título Administrativo o credencial con diligencias de las distintas posesiones y ceses que haya tenido desde su nombramiento como funcionario de carrera o, en su caso, de los correspondientes documentos de inscripción en los Registros de Personal. |
| 1.1.3.- Por cada año de servicios efectivos como funcionario de carrera en otros Cuerpos o Escalas docentes a los que se refiere la LOGSE de Grupo inferior. ....  | 0,75 puntos         | Título Administrativo o credencial con diligencias de las distintas posesiones y ceses que haya tenido desde su nombramiento como funcionario de carrera o, en su caso, de los correspondientes documentos de inscripción en los Registros de Personal. |
| 1.1.4.- Por cada año consecutivo como funcionario con destino definitivo en la misma plaza del Centro desde el que se concursa o en puesto al que se esté adscrito temporalmente en el extranjero, en la función inspectora al amparo de la disposición adicional decimoquinta de la Ley de Medidas para la reforma de la Función Pública, o en otros puestos, servicios de investigación o apoyo a la docencia, dependientes de la Administración educativa siempre que estas situaciones de adscripción impliquen pérdida de su destino docente. |                     | Título Administrativo y, en su caso, de los correspondientes documentos de inscripción en los Registros de Personal.  |
| En los supuestos de adscripción, el tiempo que transcurre desde su finalización hasta la participación en este concurso será valorado por el apartado 1.1.5: (ver nota segunda)  |                     |   |
| Por el primero y segundo año: .....  | 2,00 puntos por año |   |
| Por el tercer año: .....   | 3,00 puntos         |   |
| Por el cuarto y quinto año: .....  | 4,00 puntos por año |   |
| Por el sexto año: .....  | 5,00 puntos         |   |
| Por el séptimo y octavo año: .....   | 4,00 puntos por año |   |
| Por el noveno año: .....   |                     |   |
| Por el décimo y siguientes: .....  |                     |   |

| MÉRITOS  | VALORACIÓN  | DOCUMENTOS JUSTIFICATIVOS (1)   |
|--|---|---|
| <p>Son únicamente computables por este apartado los servicios prestados como funcionario de carrera en el Cuerpo al que corresponda la vacante.</p> <p>Para los funcionarios obligados a concursar por haber perdido su destino definitivo en cumplimiento de sentencia o resolución de recurso, por provenir de la situación de excedencia forzosa o, en su caso, por supresión expresa con carácter definitivo en los términos en que se establezcan en cada convocatoria, de su plaza, o por haber sido desplazados de sus centros en los términos que igualmente establezca cada convocatoria, se considerará como plaza desde la que participan, a los fines de determinar los servicios a que se refiere este apartado, la última servida con carácter definitivo al que se acumularán, en su caso, los prestados provisionalmente, con posterioridad, en cualquier plaza. Tendrán derecho, además, a que se les acumulen a la plaza de procedencia los servicios prestados con carácter definitivo en la plaza inmediatamente anterior a aquella que les fue suprimida. Para el caso de profesores afectados por supresiones consecutivas de plazas, esa acumulación comprenderá los servicios prestados con carácter definitivo en las plazas que, sucesivamente, le fueron suprimidas.</p> <p>En el supuesto de que el profesor afectado no hubiese desempeñado otro destino definitivo, tendrá derecho a que se le acumulen a los efectos señalados la siguiente puntuación:</p> <p style="text-align: center;">1 punto por cada año con destino provisional.</p> <p>Igualmente, los precitados criterios serán de aplicación a los funcionarios que participen desde el destino adjudicado en cumplimiento de sanción disciplinaria de traslado con cambio de residencia.</p> <p>Los funcionarios que se hallen prestando servicios en el primer destino definitivo obtenido después de haberseles suprimido la plaza de la que eran titulares tendrán derecho a que se les consideren como prestados en el centro desde el que concursan los servicios que acrediten en el centro en el que se les suprimió la plaza y, en su caso, los prestados con carácter provisional con posterioridad a la citada supresión. Este mismo criterio se aplicará a quienes se hallen prestando servicios en el primer destino definitivo obtenido después de haber perdido su destino por cumplimiento de sentencia o resolución de recurso, o por provenir de la situación de excedencia forzosa</p> | <p>3,00 puntos<br/>2,00 puntos por año</p>  |   |
| <p>1.1.5.- Los funcionarios de carrera en expectativa de destino, y los que participando por primera vez con carácter voluntario opten en su solicitud por la puntuación correspondiente a este subapartado en sustitución de la correspondiente al subapartado 1.1.4., en la forma que se especifica en la nota Tercera de este baremo, (ver nota tercera)</p> <p>Por cada año de servicio: .....</p>   | <p>1,00 punto</p>   | <p>Título administrativo con diligencias de las distintas posesiones y ceses que haya tenido desde su nombramiento como funcionario de carrera o, en su caso, de los correspondientes documentos de inscripción en los Registros de Personal.</p> |
| <p><b>1.2.-MÉRITOS ACADÉMICOS</b></p> <p>1.2.1.- Por Premios Extraordinarios:</p> <p>- Por Premio en el último curso de Grado Superior de la especialidad por la que se concursa .....</p> <p>- Por Mención Honorífica en el Grado Superior de la especialidad correspondiente al ingreso en el Cuerpo desde el que se concursa .....</p> <p>- Por Premio fin de Grado Medio de la especialidad correspondiente al título alegado para el ingreso en el Cuerpo desde el que se concursa .....</p> <p>- Por Mención Honorífica fin de Grado Medio de la especialidad al título alegado para el ingreso en el Cuerpo desde el que se concursa .....</p>  | <p><b>MÁXIMO<br/>10,00 PUNTOS</b></p> <p>5,00 puntos</p> <p>3,00 puntos</p> <p>5,00 puntos</p> <p>3,00 puntos</p> | <p>Documento justificativo del mismo</p> <p>Documento justificativo del mismo</p> <p>Documento justificativo del mismo</p> <p>Documento justificativo del mismo</p>   |

| MÉRITOS  | VALORACIÓN   | DOCUMENTOS JUSTIFICATIVOS (1)   |
|--|--|---|
| - Por Premio o Mención Honorífica en especialidades diferentes a las alegadas para el ingreso en el Cuerpo desde el que se concursa  | 1,00 puntos  | Documento justificativo del mismo   |
| <p>1.2.2.- Por otras titulaciones:<br/>Únicamente se tendrán en cuenta a efectos de su valoración los títulos con validez oficial en el Estado Español.</p> <p>- Por cada título de Profesor, Profesor Superior de Conservatorio, Escuela Superior de Danza, Canto o Arte Dramático diferente al alegado para el ingreso en el Cuerpo desde el que se concursa.<br/>Por el primero .....<br/>Por los restantes .....</p>   | <p>3,00 puntos<br/>1,00 puntos</p>                 | Títulos que posea o, en su caso, los certificados del abono de los derechos de expedición de acuerdo con lo previsto en la O.M. de 8 de julio de 1988 (B.O.E. del 13).  |
| <p>1.2.3.- Méritos Artísticos:</p> <p>- Por composiciones estrenadas como autor, publicaciones o grabaciones con Depósito Legal, por premios en Certámenes o en Concursos de ámbito autonómico, nacional o internacional.</p> <p>- Por conciertos como Director, Solista, Solista en la orquesta o en agrupaciones camerísticas (dúos, tríos, cuartetos,...) realizados en los últimos cinco años. ....</p>  | Máximo 2,50 puntos                                 | Los programas, críticas, ejemplares correspondientes y, en su caso, la acreditación de haber obtenido los premios correspondientes.   |
| <p><b>1.3.- FORMACIÓN Y PERFECCIONAMIENTO</b></p> <p>1.3.1.- Por cursos superados que tengan por objeto el perfeccionamiento sobre los aspectos científicos y didácticos de las especialidades correspondientes a las plazas a las que opte el participante, o relacionados con la organización escolar o con las nuevas tecnologías aplicadas a la educación, organizados por las Administraciones Educativas que se hallen en el pleno ejercicio de sus competencia en materia educativa, por Instituciones sin ánimo de lucro que hayan sido homologados o reconocidos por las Administraciones precitadas, así como los organizados por las Universidades: .....</p> <p>-Se puntuarán 0,10 puntos por cada 10 horas de cursos superados acreditados. A estos efectos se sumarán las horas de todos los cursos, no puntuándose el resto del número de horas inferiores a 10. Cuando los cursos vinieran expresados en créditos se entenderán que cada crédito equivale a 10 horas</p> | <p>MÁXIMO 5,00 puntos</p> <p>Hasta 4,00 puntos</p> | Certificado de los mismos en el que conste de modo expreso el número de horas de duración del curso. En el caso de los organizados por las Instituciones sin ánimo de lucro, deberá acreditarse fehacientemente el reconocimiento u homologación. |
| 1.3.2.- Por otras actividades de formación y perfeccionamiento en materia educativa, incluida la impartición de cursos.....  | Hasta 1,00 punto                                   | Certificación de las mismas   |
| 1.3.3.- Por cada especialidad de la que sea titular correspondiente al Cuerpo por el que se concursa distinta a la de ingreso en el mismo, adquirida a través del procedimiento de adquisición de nuevas especialidades regulado en el título III del Real Decreto 850/1993, de 4 de junio. ....   | 1,00 punto   | Credencial de adquisición de la nueva especialidad.   |

| MÉRITOS  | VALORACIÓN                     | DOCUMENTOS JUSTIFICATIVOS (1)  |
|--|--------------------------------|--|
| <b>II. OTROS MÉRITOS.</b>  | <b>MÁXIMO<br/>20,00 puntos</b> |  |
| <b>2.1.- PUBLICACIONES (ver nota cuarta).</b>  | Hasta 5,00 puntos              | Los ejemplares correspondientes  |
| 2.1.1.- Por publicaciones de carácter didáctico sobre disciplinas objeto del concurso o directamente relacionadas con aspectos generales o transversales del currículo o con la Organización Escolar.<br>Aquellas publicaciones que estando obligadas a consignar el I.S.B.N. en virtud de lo dispuesto por el Decreto 2984/72, de 2 de noviembre, carezcan del mismo, no serán valoradas.....   | Hasta 2,50 puntos              |  |
| 2.1.2.- Por publicaciones de carácter científico y proyectos e innovaciones técnicas sobre las disciplinas objeto del concurso.<br>Aquellas publicaciones que estando obligadas a consignar el I.S.B.N. en virtud de lo dispuesto por el Decreto 2984/72, de 2 de noviembre, carezcan del mismo, no serán valoradas.....   | Hasta 2,50 puntos              | Los ejemplares correspondientes.   |
| 2.1.3.- Méritos artísticos<br>- Por premios en exposiciones o en concursos de ámbito autonómico, nacional o internacional.   | Hasta 2,50 puntos              | Los programas, críticas y, en su caso, la acreditación de haber obtenido los premios correspondientes.                               |
| <b>2.2.- VALORACIÓN POR TRABAJOS DESARROLLADOS. (ver nota quinta).</b>   | <b>HASTA 10,00 puntos</b>      | Nombramiento con diligencia de posesión y cese o, en su caso, certificación en la que conste que este curso se continua en el cargo. |
| 2.2.1.- Por cada año como Director en centros públicos a los que corresponda la vacante.(ver nota sexta del baremo).....   | 3,00 puntos                    |  |
| 2.2.2.- Por cada año como Vicedirector, Subdirector, Jefe de Estudios o Secretario y asimilados en centros públicos a los que corresponda la vacante (ver nota sexta del baremo).....  | 2,00 puntos                    | Nombramiento con diligencia de posesión y cese o, en su caso, certificación en la que conste que este curso se continua en el cargo. |
| 2.2.3.- Por cada año en otros cargos directivos de centros públicos a los que corresponda la vacante. (ver nota sexta del baremo). ....  | 1,00 puntos                    | Documento justificativo del nombramiento con expresión de la duración real del cargo.  |
| 2.2.4.- Por cada año de desempeño de cargo de coordinación didáctica. ....   | 0,50 puntos                    | Documento justificativo del nombramiento con expresión de la duración real del cargo.  |
| 2.2.5.- Por cada año de desempeño de puestos en la Administración Educativa de nivel de complemento de destino igual o superior al asignado al Cuerpo por el que se participa .....  | 1,50 puntos                    | Documento justificativo del nombramiento con expresión de la duración real del cargo.  |
| <b>2.3. Exclusivamente para plazas situadas en el País Vasco y en la Comunidad Autónoma Valenciana.</b><br><br>Las convocatorias específicas correspondientes a plazas ubicadas en el País Vasco y en la Comunidad Autónoma Valenciana podrán asignar hasta un máximo de 5 puntos a los méritos que en las mismas se determinen en función de las peculiaridades lingüísticas a que se refiere el apartado II del anexo III del Real Decreto 2112/1998, de 2 de octubre, por el que se regulan los concursos de traslados de ámbito nacional para la provisión de plazas correspondientes a los Cuerpos docentes | Máximo 5,00 puntos             |  |

(1). Las convocatorias podrán determinar que la acreditación de algunos de los méritos se realicen mediante los documentos justificativos que a tal efecto se establezcan en las mismas o se incorporen de oficio por la Administración convocante, cuando así conste en sus Registros.

**NOTAS:**

**PRIMERA.- Valoración de la antigüedad.-**

- 1.- Los servicios aludidos en los apartados 1.1.2 y 1.1.3 no serán tenidos en cuenta en los años en que fueran simultáneos entre sí o, con los servicios de los apartados 1.1.1, 1.1.4 ó 1.1.5.
- 2.- A los efectos de los apartados 1.1.1 y 1.1.4 serán computados los servicios que se hubieran prestado en situación de servicios especiales, expresamente declarados como tales en los apartados previstos en el artículo 29.2, de la Ley 30/1984, de 2 de agosto, así como las situaciones de idéntica naturaleza establecida por disposiciones anteriores a la Ley 30/1984, de 2 de agosto. Igualmente será computado, a estos efectos, el primer año de excedencia por cuidado de familiares declarada de acuerdo con la Ley 39/1999 de 5 de noviembre.

**SEGUNDA.- Centro desde el que se solicita participar en el concurso.-**

A efectos del apartado 1.1.4 del baremo se considera como Centro desde el que se solicita participar en el concurso, aquél a cuya plantilla pertenezca el aspirante con destino definitivo, o en el que se esté adscrito, siempre que esta situación implique pérdida de su destino docente, siendo únicamente computables por este apartado los servicios prestados como funcionario de carrera en el Cuerpo al que corresponda la vacante

Quedan exceptuados de lo dispuesto en el párrafo anterior los funcionarios obligados a concursar por haber perdido su destino definitivo en cumplimiento de sentencia o resolución de recurso, por provenir de excedencia forzosa o por supresión de su puesto de trabajo en los términos establecidos en la convocatoria. A estos funcionarios les será de aplicación lo dispuesto a tal efecto en el apartado 1.1.4 del baremo.

**TERCERA.- Funcionarios de carrera que participan por primera vez con carácter voluntario.-**

Los funcionarios de carrera que participen por primera vez con carácter voluntario podrán optar, indicándolo en su instancia de participación, por la puntuación correspondiente al apartado 1.1.4 de este baremo o por el apartado 1.1.5 del mismo.

En el caso de ejercitar la opción por el apartado 1.1.5 se les puntuará por este apartado además de los años de servicio prestados como funcionario de carrera en expectativa de destino, los que hubieran prestado en el Centro desde el que participan con un destino definitivo.

En el supuesto de no manifestar opción alguna en la instancia de participación, se entenderá que optan por la puntuación correspondiente al apartado 1.1.4 de este baremo.

**CUARTA.- Publicaciones.-**

Por cada mérito presentado de acuerdo con los apartados 2.1.1 y 2.1.2 del baremo de méritos sólo podrá puntuarse por uno de ellos.

**QUINTA.- Valoración del trabajo desarrollado.-**

- 1.- Por los apartados 2.2.1, 2.2.2, 2.2.3, 2.2.4 y 2.2.5 sólo se valorarán el desempeño como funcionario de carrera.
- 2.- A los efectos previstos en los apartados 2.2.1, 2.2.2 y 2.2.3 del baremo de méritos se considerarán centros públicos a los que corresponden las vacantes:
  - Conservatorios Superiores de Música
  - Conservatorios Profesionales de Música o Danza
  - Conservatorios Elementales de Música
  - Escuelas Superiores de Arte Dramático
  - Escuela Superior de Canto
- 3.- A los efectos previstos en el apartado 2.2.2 del baremo de méritos se considerará como cargo directivo asimilado, en su caso, el de Jefe de Estudios Adjunto
- 4.- Por el apartado 2.2.3 del baremo de méritos se puntuará, en su caso, el cargo de Vicesecretario.
- 5.- Por el apartado 2.2.4 del baremo de méritos se puntuarán los siguientes cargos directivos:
  - Jefe de Seminario
  - Jefe de Departamento didáctico
- 6.- Cuando se produzca desempeño simultáneo de cargos, no podrá acumularse la puntuación.

**SEXTA.- Cómputo por cada mes fracción de años.-**

En los siguientes apartados, por cada mes fracción de años se sumarán las siguientes puntuaciones: en el apartado 1.1.1., 0,16; 1.1.2, 0,12; en el 1.1.3, 0,06; en el 2.2.1, 0,25; en el 2.2.2, 0,16; en el 2.2.3, 0,08, en el 2.2.4, 0,04; en el 2.2.5, 0,12.

En ninguno de los demás casos se puntuarán fracciones de año.



ANEXO II - a) **Listado de Centros**

Los datos que se indican en esta relación de Centros tienen un carácter meramente informativo para orientar la elección de las plazas y responder a la situación del curso que se señala en la Nota. No obstante, pueden sufrir modificaciones en el futuro. De acuerdo con ello, las diferencias que se produzcan en esta información no podrán ser invocados como fundamento de una posible reclamación o recurso.

| PROVINCIA:   | ALBACETE                      |           |           |        |  |                  |  |
|--------------|-------------------------------|-----------|-----------|--------|--|------------------|--|
| COORDINACIÓN | COORDINACIÓN                  | MUNICIPIO | LOCALIDAD | GRUPOS | ENSEÑANZAS LOOSE   | OBSERVACIONES    |  |
| 02000714     | IES BACHILLER SABIDO          | ALBACETE  | ALBACETE  | 34     | Bachillerato de Ciencias de la Naturaleza y de la Salud, Bachillerato de Humanidades y Ciencias Sociales, Educación Secundaria Obligatoria (2da, 3da),   | TURNO NOCTURNO   |  |
| 02000725     | IES TOMÁS NAVARRO TOMÁS       | ALBACETE  | ALBACETE  | 29     | Bachillerato de Ciencias de la Naturaleza y de la Salud, Bachillerato de Humanidades y Ciencias Sociales, Educación Secundaria Obligatoria (2da, 3da), SERVICIOS SOCIOCULTURALES Y ALTA COMUNIDAD,   |                  |  |
| 02000728     | IES ANDRÉS DE VANDIÉVANA      | ALBACETE  | ALBACETE  | 37     | Bachillerato de Humanidades y Ciencias Sociales, OBLIGADA, Educación Secundaria Obligatoria (2da, 3da), Bachillerato de Ciencias de la Naturaleza y de la Salud, INDUSTRIAS ALIMENTARIAS,  |                  |  |
| 02000741     | IES DON BOSCO                 | ALBACETE  | ALBACETE  | 37     | MANTENIMIENTO Y SERVICIOS AL CLIENTE, PRODUCCIÓN, Bachillerato de Humanidades y Ciencias Sociales, Bachillerato de Tecnología, Educación Secundaria Obligatoria (2da, 3da), ELECTRICIDAD Y ELECTRONICA, FABRICACIÓN MECÁNICA, MANTENIMIENTO DE VEHICULOS AUTOMOVILISTAS, | TURNO VESPERTINO |  |
| 02000769     | IES SAN JUAN                  | ALBACETE  | ALBACETE  | 18     | EDIFICACIÓN Y OBRAS CIVIL, Educación Secundaria Obligatoria (2da, 3da), Bachillerato de Ciencias de la Naturaleza y de la Salud, Bachillerato de Humanidades y Ciencias Sociales,  | TURNO VESPERTINO |  |
| 02000789     | IES UNIVERSIDAD LABORAL (CES) | ALBACETE  | ALBACETE  | 57     | TEXTIL, CONFECCIÓN Y PIEL, Bachillerato de Ciencias de la Naturaleza y de la Salud, Bachillerato de Humanidades y Ciencias Sociales, Bachillerato de Tecnología, Educación Secundaria Obligatoria (2da, 3da), ELECTRICIDAD Y ELECTRONICA, HOSTELERIA Y TURISMO,          | RESIDENCIA       |  |
| 02000461     | IES AMPARO SANZ               | ALBACETE  | ALBACETE  | 28     | Bachillerato de Humanidades y Ciencias Sociales, Educación Secundaria Obligatoria (2da, 3da), Bachillerato de Ciencias de la Naturaleza y de la Salud,   |                  |  |
| 02000962     | IES LEONARDO DA VINCI         | ALBACETE  | ALBACETE  | 42     | Bachillerato de Ciencias de la Naturaleza y de la Salud, BACI, EDUCACIÓN SECUNDARIA OBLIGATORIA (2da, 3da), Bachillerato de Humanidades y Ciencias Sociales, ADMINISTRACIÓN, COMERCIO Y MARKETING,   | TURNO VESPERTINO |  |
| 02004008     | IES DIEGO DE SILOE            | ALBACETE  | ALBACETE  | 29     | Bachillerato de Artes, Bachillerato de Ciencias de la Naturaleza y de la Salud, Bachillerato de Humanidades y Ciencias Sociales, Educación Secundaria Obligatoria (2da, 3da),  |                  |  |
| 02004240     | IES AL-BASIT                  | ALBACETE  | ALBACETE  | 36     | Educación Secundaria Obligatoria (2da, 3da), IMAGEN PERSONAL, Bachillerato de Humanidades y Ciencias Sociales, Bachillerato de Ciencias de la Naturaleza y de la Salud, SANIDAD,   | TURNO VESPERTINO |  |
| 02004331     | IES JULIO REY PASTOR          | ALBACETE  | ALBACETE  | 24     | Bachillerato de Ciencias de la Naturaleza y de la Salud, Bachillerato de Humanidades y Ciencias Sociales, Educación Secundaria Obligatoria (2da, 3da),   |                  |  |
| 02004410     | IES RAMÓN Y CAJAL (Rª 7)      | ALBACETE  | ALBACETE  | 36     | Bachillerato de Ciencias de la Naturaleza y de la Salud, Bachillerato de Humanidades y Ciencias Sociales, Educación Secundaria Obligatoria (1er, y 2da, 3da),  |                  |  |
| 02004411     | IES FEDERICO GARCÍA LORCA     | ALBACETE  | ALBACETE  | 31     | Bachillerato de Ciencias de la Naturaleza y de la Salud, Educación Secundaria Obligatoria (1er, y 2da, 3da), Bachillerato de Humanidades y Ciencias Sociales, ADMINISTRACIÓN, COMERCIO Y MARKETING,  |                  |  |

| CODIGO   | DENOMINACION                   | COO.LOC.  | MUNICIPIO                  | LOCALIDAD                  | GRUPOS | ESPECIALIZAS LOOSE  | OBSERVACIONES    |
|----------|--------------------------------|-----------|----------------------------|----------------------------|--------|---|------------------|
| 02004062 | IES PEDRO SARDIN APRIL         | 020080001 | ALCAÑIZ                    | ALCAÑIZ                    | 10     | ADMINISTRACION, Bachillerato de Ciencias de la Naturaleza y Ciencias Sociales, Educación Secundaria Obligatoria (2do. Ciclo).   |                  |
| 02001202 | IES JOSÉ CANDE GARCIA          | 020080001 | ALVANGSA                   | ALVANGSA                   | 27     | Educación Secundaria Obligatoria (2do. Ciclo), Educación Secundaria Obligatoria (1er. y 2do. Ciclos), Bachillerato de Ciencias de la Naturaleza y de la Salud, Bachillerato de Humanidades y Ciencias Sociales.   | TURNO NOCTURNO   |
| 02004011 | IES ESCULTOR JOSÉ LUIS SÁNCHEZ | 020080001 | ALVANGSA                   | ALVANGSA                   | 21     | COMERCIO Y MARKETING, ADMINISTRACION, INFORMÁTICA, Educación Secundaria Obligatoria (1er. y 2do. Ciclos), Bachillerato de Ciencias de la Naturaleza y de la Salud, Bachillerato de Humanidades y Ciencias Sociales.   |                  |
| 02004061 | IES HERIBERTO ALBERGOS         | 020080001 | ALVANGSA                   | ALVANGSA                   | 28     | Bachillerato de Humanidades y Ciencias Sociales, Bachillerato de Tecnología, Educación Secundaria Obligatoria (1er. y 2do. Ciclos), ELECTRICIDAD Y ELECTRONICA.   |                  |
| 02005116 | SES NUEVO 2001                 | 020120001 | BALAZOTE                   | BALAZOTE                   |        | Educación Secundaria Obligatoria (1er. y 2do. Ciclos).  |                  |
| 02004422 | IES DE EL                      | 020190001 | BONILLOEJ                  | EL BONILLO                 | 22     | Bachillerato de Humanidades y Ciencias Sociales, Educación Secundaria Obligatoria (1er. y 2do. Ciclos), Bachillerato de Ciencias de la Naturaleza y de la Salud, ADMINISTRACION.  |                  |
| 02004604 | IES BONIFACIO SOTOS            | 020240001 | CASAS-BARREZ               | CASAS BARREZ               | 31     | ADMINISTRACION, Bachillerato de Ciencias de la Naturaleza y de la Salud, Bachillerato de Humanidades y Ciencias Sociales, Educación Secundaria Obligatoria (1er. y 2do. Ciclos), MANTENIMIENTO DE VEHICULOS AUTOPROPULSADOS.  |                  |
| 02004037 | IES PINTOR RAFAEL REQUEVA      | 020250001 | CAUDETE                    | CAUDETE                    | 25     | ELECTRICIDAD Y ELECTRONICA, ADMINISTRACION, Bachillerato de Ciencias de la Naturaleza y de la Salud, Bachillerato de Humanidades y Ciencias Sociales, Educación Secundaria Obligatoria (1er. y 2do. Ciclos).  |                  |
| 02005207 | SES NUEVO 2001                 | 020290002 | CHINCHILLA DE MONTE-ARAGON | CHINCHILLA DE MONTE-ARAGON |        |   |                  |
| 02003622 | IES DE EL CHE DE LA SIERRA     | 020300001 | EL CHE DE LA SIERRA        | EL CHE DE LA SIERRA        | 12     | Bachillerato de Humanidades y Ciencias Sociales, Educación Secundaria Obligatoria (2do. Ciclo), Bachillerato de Ciencias de la Naturaleza y de la Salud, ADMINISTRACION.  | TURNO VESPERTINO |
| 02001862 | IES MELCHOR DE MACANAZ         | 020370005 | HELLIN                     | HELLIN                     | 13     | Bachillerato de Ciencias de la Naturaleza y de la Salud, Bachillerato de Humanidades y Ciencias Sociales, Educación Secundaria Obligatoria (2do. Ciclo).  |                  |
| 02001874 | IES CRISTÓBAL LOZANO           | 020370005 | HELLIN                     | HELLIN                     | 17     | Bachillerato de Ciencias de la Naturaleza y de la Salud, Bachillerato de Humanidades y Ciencias Sociales, Educación Secundaria Obligatoria (2do. Ciclo).  |                  |
| 02004461 | IES JUSTO MILLAN               | 020370005 | HELLIN                     | HELLIN                     | 23     | TEXTIL, CONFECCION Y PIEL, ADMINISTRACION, Bachillerato de Humanidades y Ciencias Sociales, Bachillerato de Tecnología, Educación Secundaria Obligatoria (2do. Ciclo), ELECTRICIDAD Y ELECTRONICA, INFORMÁTICA.   |                  |
| 02004404 | IES NO JOCAR                   | 020450001 | MAORQUEJERAS               | MAORQUEJERAS               | 22     | Bachillerato de Humanidades y Ciencias Sociales, Educación Secundaria Obligatoria (1er. y 2do. Ciclos), ELECTRICIDAD Y ELECTRONICA, Bachillerato de Ciencias de la Naturaleza y de la Salud.  |                  |
| 02002780 | IES DOCTOR ALVARO CHANTON      | 020880001 | RODA (VA)                  | LA RODA                    | 16     | Educación Secundaria Obligatoria (2do. Ciclo), Bachillerato de Ciencias de la Naturaleza y de la Salud, Bachillerato de Humanidades y Ciencias Sociales, Educación Secundaria Obligatoria (1er. Ciclo).   |                  |
| 02002764 | IES MAESTRO JUAN RUBIO         | 020880001 | RODA (VA)                  | LA RODA                    | 15     | ADMINISTRACION, Bachillerato de Ciencias de la Naturaleza y de la Salud, Bachillerato de Humanidades y Ciencias Sociales, Educación Secundaria Obligatoria (1er. Ciclo), Educación Secundaria Obligatoria (2do. Ciclo), MANTENIMIENTO DE VEHICULOS AUTOPROPULSADOS. |                  |

| CODIGO                 | DENOMINACION                     | COO.LOC.  | MUNICIPIO             | LOCALIDAD             | GRUPOS | ENSEÑANZAS LOOSE   | OBSERVACIONES  |
|------------------------|----------------------------------|-----------|-----------------------|-----------------------|--------|--|----------------|
| 02004378               | IES JOSÉ BARRANTE                | 020730001 | TARAZONA DE LA MANCHA | TARAZONA DE LA MANCHA | 17     | Bachillerato de Humanidades y Ciencias Sociales, Educación Secundaria Obligatoria (1er. y 2do. Ciclo), Bachillerato de Ciencias de la Naturaleza y de la Salud.  |                |
| 02004446               | IES CRISTÓBAL PÉREZ PASTOR       | 020740008 | TOBARRA               | TOBARRA               | 23     | ADAPTACIÓN, Bachillerato de Ciencias de la Naturaleza y de la Salud, Bachillerato de Humanidades y Ciencias Sociales, Educación Secundaria Obligatoria (1er. y 2do. Ciclo).  |                |
| 02005013               | SES SECC. DEL IES (CASAS BARRAZ) | 020700001 | VILLAVIEJA            | VILLAVIEJA            | 9      | Educación Secundaria Obligatoria (1er. y 2do. Ciclo).  |                |
| 02003120               | IES VIRREY MORGELLLO             | 020810003 | VILLARROBLEDO         | VILLARROBLEDO         | 19     | Bachillerato de Humanidades y Ciencias Sociales, Educación Secundaria Obligatoria (2do. Ciclo), Bachillerato de Ciencias de la Naturaleza y de la Salud.   |                |
| 02003651               | IES OCTAVIO CUARTERO             | 020810003 | VILLARROBLEDO         | VILLARROBLEDO         | 22     | ADAPTACIÓN, Bachillerato de Humanidades y Ciencias Sociales, Bachillerato de Tecnología, Educación Secundaria Obligatoria (2do. Ciclo), ELECTRICIDAD Y ELECTRÓNICA.  |                |
| 02003189               | IES NUEVO 2001 (nº 3)            | 020810003 | VILLARROBLEDO         | VILLARROBLEDO         |        | Educación Secundaria Obligatoria (1er. y 2do. Ciclo).  |                |
| 02004458               | IES BENECHÉ                      | 020800014 | YESTE                 | YESTE                 | 14     | Educación Secundaria Obligatoria (1er. y 2do. Ciclo), Bachillerato de Humanidades y Ciencias Sociales, Bachillerato de Ciencias de la Naturaleza y de la Salud, LINGÜÍSTICA Y LINGÜÍSTICA.   |                |
| 13000219               | IES MIGUEL DE CERVANTES SAAVEDRA | 130050002 | ALCAZAR DE SAN JUAN   | ALCAZAR DE SAN JUAN   | 33     | Educación Secundaria Obligatoria (1er. y 2do. Ciclo), Educación Secundaria Obligatoria (2do. Ciclo), Bachillerato de Humanidades y Ciencias Sociales, Bachillerato de Ciencias de la Naturaleza y de la Salud.   | TURNO NOCTURNO |
| 13000220               | IES JUAN BOSCO                   | 130050002 | ALCAZAR DE SAN JUAN   | ALCAZAR DE SAN JUAN   | 43     | INFORMÁTICA, Bachillerato de Humanidades y Ciencias Sociales, Bachillerato de Tecnología, COMERCIO Y MARKETING, EDUCACIÓN Y OBRAS CIVILES, Educación Secundaria Obligatoria (1er. y 2do. Ciclo), ELECTRICIDAD Y ELECTRONICA, INGENIERIA MECANICA, MANEJO PERSONAL, ADAPTACIÓN. |                |
| 13000467               | IES MARÍA ZAMBRANO               | 130050002 | ALCAZAR DE SAN JUAN   | ALCAZAR DE SAN JUAN   | 22     | Bachillerato de Ciencias de la Naturaleza y de la Salud, Bachillerato de Humanidades y Ciencias Sociales, Educación Secundaria Obligatoria (1er. y 2do. Ciclo).  |                |
| 13000072               | IES PABLO RUIZ PICASSO           | 130110001 | ALMADEN               | ALMADEN               | 21     | Educación Secundaria Obligatoria (1er. y 2do. Ciclo), Bachillerato de Ciencias de la Naturaleza y de la Salud, Bachillerato de Humanidades y Ciencias Sociales.  |                |
| PROVINCIA: CIUDAD REAL |                                  |           |                       |                       |        |  |                |
| CODIGO                 | DENOMINACION                     | COO.LOC.  | MUNICIPIO             | LOCALIDAD             | GRUPOS | ENSEÑANZAS LOOSE   | OBSERVACIONES  |
| 13000094               | IES MERCURIO                     | 130110001 | ALMADEN               | ALMADEN               | 21     | ADAPTACIÓN, Bachillerato de Humanidades y Ciencias Sociales, Bachillerato de Tecnología, Educación Secundaria Obligatoria (1er. y 2do. Ciclo), ELECTRICIDAD Y ELECTRÓNICA.   |                |
| 13000451               | IES ANTONIO CALVIN               | 130130001 | ALMAGRO               | ALMAGRO               | 20     | MADERA Y MUEBLE, Educación Secundaria Obligatoria (1er. y 2do. Ciclo), ADAPTACIÓN, Bachillerato de Tecnología, Bachillerato de Humanidades y Ciencias Sociales, COMERCIO Y MARKETING.  |                |
| 13000475               | IES CLAVERO Fdez DE CORDOBA      | 130130001 | ALMAGRO               | ALMAGRO               | 18     | Bachillerato de Humanidades y Ciencias Sociales, Educación Secundaria Obligatoria (1er. y 2do. Ciclo), Bachillerato de Ciencias de la Naturaleza y de la Salud.  |                |
| 13000586               | IES SAN JUAN BAUTISTA CONCEPCION | 130150001 | ALMODOVAR DEL CAMPO   | ALMODOVAR DEL CAMPO   | 15     | Bachillerato de Ciencias de la Naturaleza y de la Salud, Bachillerato de Humanidades y Ciencias Sociales, Educación Secundaria Obligatoria (1er. y 2do. Ciclo).  |                |
| 13000278               | IES DE ARCAMASSILLA DE ALBA      | 130180001 | ARCAMASSILLA DE ALBA  | ARCAMASSILLA DE ALBA  | 12     | Bachillerato de Ciencias de la Naturaleza y de la Salud, Bachillerato de Humanidades y Ciencias Sociales, Educación Secundaria Obligatoria (1er. y 2do. Ciclo).  |                |

| CODIGO   | DENOMINACION                                 | COD. LOC. | MUNICIPIO                | LOCALIDAD                | GRUPOS | ENSEÑANZAS LOOSE  | OBSERVACIONES    |
|----------|--|-----------|--------------------------|--------------------------|--------|---|------------------|
| 13002831 | SES SECC. DEL ES DAMASO ALONSO (PUERTOLLANO) | 130200001 | ARGAMASELLA DE CALATRAVA | ARGAMASELLA DE CALATRAVA | 5      | Educación Secundaria Obligatoria (1er. y 2do. Ciclo).   |                  |
| 13004778 | ES BERENGUELA DE CASTILLA                    | 130230001 | BOLANOS DE CALATRAVA     | BOLANOS DE CALATRAVA     | 29     | Educación Secundaria Obligatoria (1er. y 2do. Ciclo); Bachillerato de Ciencias de la Naturaleza y de la Salud; Bachillerato de Humanidades y Ciencias Sociales.   |                  |
| 13000908 | ES EDUARDO VALENCIA                          | 130270001 | CALZADA DE CALATRAVA     | CALZADA DE CALATRAVA     | 16     | Bachillerato de Ciencias de la Naturaleza y de la Salud; Bachillerato de Humanidades y Ciencias Sociales; Educación Secundaria Obligatoria (1er. y 2do. Ciclo).   |                  |
| 13001006 | ES ISABEL PERILLAN Y QUIROS                  | 130280002 | CAMPO DE CRIFTANA        | CAMPO DE CRIFTANA        | 29     | Bachillerato de Ciencias de la Naturaleza y de la Salud; Bachillerato de Humanidades y Ciencias Sociales; Educación Secundaria Obligatoria (1er. y 2do. Ciclo).   |                  |
| 13001327 | ES MAESTRE DE CALATRAVA                      | 130340002 | CIUDAD REAL              | CIUDAD REAL              | 43     | ADMINISTRACIÓN; Bachillerato de Humanidades y Ciencias Sociales; Bachillerato de Tecnología, COMERCIO Y MARKETING; Educación Secundaria Obligatoria (1er. y 2do. Ciclo); FABRICACIÓN MECÁNICA; INFORMÁTICA; MANTENIMIENTO DE VEHICULOS AUTOPROPULSADOS. |                  |
| 13001339 | ES MAESTRO JUAN DE AVILA                     | 130340002 | CIUDAD REAL              | CIUDAD REAL              | 37     | Educación Secundaria Obligatoria (2do. Ciclo); Bachillerato de Ciencias de la Naturaleza y de la Salud; Bachillerato de Humanidades y Ciencias Sociales; Educación Secundaria Obligatoria (1er. y 2do. Ciclo).  |                  |
| 13001340 | ES SANTA MARÍA DE ALARCOS                    | 130340002 | CIUDAD REAL              | CIUDAD REAL              | 45     | Bachillerato de Ciencias de la Naturaleza y de la Salud; Bachillerato de Humanidades y Ciencias Sociales; Educación Secundaria Obligatoria (1er. y 2do. Ciclo); HOSTELERÍA Y TURISMO.   | TURNO VESPERTINO |
| 13003920 | ES HERNÁN PÉREZ DEL PULGAR                   | 130340002 | CIUDAD REAL              | CIUDAD REAL              | 36     | Bachillerato de Humanidades y Ciencias Sociales; Educación Secundaria Obligatoria (1er. y 2do. Ciclo); Bachillerato de Ciencias de la Naturaleza y de la Salud.   |                  |
| 13004459 | ES TORREÓN DEL ALCAZAR                       | 130340002 | CIUDAD REAL              | CIUDAD REAL              | 39     | Bachillerato de Tecnología, SANIDAD; Bachillerato de Ciencias de la Naturaleza y de la Salud; Educación Secundaria Obligatoria (1er. y 2do. Ciclo); ELECTRICIDAD Y ELECTRONICA.   |                  |
| 13004675 | ES ATENEA                                    | 130340002 | CIUDAD REAL              | CIUDAD REAL              | 34     | Bachillerato de Humanidades y Ciencias Sociales; SERVICIOS SOCIOCULTURALES Y A LA COMUNIDAD; EDIFICACION Y OBRERA CIVIL; Bachillerato de Ciencias de la Naturaleza y de la Salud; Educación Secundaria Obligatoria (1er. y 2do. Ciclo).                 |                  |
| 13001983 | ES VIRGEN DE LAS CRUCES                      | 130390001 | DAMIEL                   | DAMIEL                   | 7      | ACTIVIDADES AGROPARIAS; Bachillerato de Ciencias de la Naturaleza y de la Salud; Educación Secundaria Obligatoria (1er. y 2do. Ciclo); INDUSTRIAS ALIMENTARIAS.   | RESIDENCIA       |
| 13001586 | ES OJOS DEL GUADANA                          | 130390001 | DAMIEL                   | DAMIEL                   | 26     | Bachillerato de Humanidades y Ciencias Sociales; Educación Secundaria Obligatoria (1er. y 2do. Ciclo); Bachillerato de Ciencias de la Naturaleza y de la Salud.   |                  |
| 13003737 | ES JUAN D'OPAZO                              | 130390001 | DAMIEL                   | DAMIEL                   | 21     | ADMINISTRACIÓN; Bachillerato de Humanidades y Ciencias Sociales; Bachillerato de Tecnología; Educación Secundaria Obligatoria (1er. y 2do. Ciclo); ELECTRICIDAD Y ELECTRONICA.  |                  |
| 13004729 | ES HERMOGENES RODRIGUEZ                      | 130470001 | HERENCIA                 | HERENCIA                 | 17     | Bachillerato de Ciencias de la Naturaleza y de la Salud; Educación Secundaria Obligatoria (1er. y 2do. Ciclo); Bachillerato de Humanidades y Ciencias Sociales.   |                  |
| 13002117 | ES MONTES CABANEROS                          | 130490001 | HORCAJO DE LOS MONTES    | HORCAJO DE LOS MONTES    | 9      | Educación Secundaria Obligatoria (1er. y 2do. Ciclo).   |                  |
| 13004730 | ES ESTADOS DEL DUQUE                         | 130520003 | MALAGON                  | MALAGON                  | 28     | Bachillerato de Ciencias de la Naturaleza y de la Salud; Bachillerato de Humanidades y Ciencias Sociales; Educación Secundaria Obligatoria (1er. y 2do. Ciclo).   |                  |
| 13001844 | ES PEDRO ALVAREZ SOTOMAYOR                   | 130530003 | MANZANARES               | MANZANARES               | 24     | Bachillerato de Humanidades y Ciencias Sociales; Educación Secundaria Obligatoria (1er. y 2do. Ciclo); Bachillerato de Ciencias de la Naturaleza y de la Salud.   |                  |

| CODIGO   | DENOMINACION                                   | COD.LOC.  | MUNICIPIO            | LOCALIDAD            | GRUPOS | ENSEÑANZAS LOOSE   | OBSERVACIONES  |
|----------|--|-----------|----------------------|----------------------|--------|--|----------------|
| 13003796 | IES AZUER                                      | 130530003 | MANZANARES           | MANZANARES           | 34     | ELECTRICIDAD Y ELECTRONICA, MANTENIMIENTO Y SERVICIOS A LA PRODUCCION, EDUCACION SECUNDARIA OBLIGATORIA (1er. y 2do. Ciclo), Bachillerato de Tecnología, Bachillerato de Humanidades y Ciencias Sociales, ADMINISTRACION.                              |                |
| 13005291 | IES MARMARA                                    | 130540001 | MEMBRILLA            | MEMBRILLA            | 18     | Educación Secundaria Obligatoria (1er. y 2do. Ciclo).  |                |
| 13004608 | IES CAMPO DE CALATRAVA                         | 130560001 | AGUJELTURRA          | AGUJELTURRA          | 26     | Bachillerato de Ciencias de la Naturaleza y de la Salud, Bachillerato de Humanidades y Ciencias Sociales, Educación Secundaria Obligatoria (1er. y 2do. Ciclo).  |                |
| 13003311 | IES SECC. DEL IES GREGORIO PRIETO (VALDEPENAS) | 130560001 | MORAL DE CALATRAVA   | MORAL DE CALATRAVA   | 5      | Educación Secundaria Obligatoria (1er. y 2do. Ciclo).  |                |
| 13004781 | IES ALONSO OJAJANO                             | 130810001 | PEDRO MUÑOZ          | PEDRO MUÑOZ          | 20     | Educación Secundaria Obligatoria (1er. y 2do. Ciclo), Bachillerato de Ciencias de la Naturaleza y de la Salud, Bachillerato de Humanidades y Ciencias Sociales.  |                |
| 13005308 | IES SECC. DEL IES (PORZUNA)                    | 130630002 | PIEDRABUENA          | PIEDRABUENA          | 5      | Educación Secundaria Obligatoria (1er. y 2do. Ciclo).  |                |
| 13005198 | IES RIBERA DEL BULLAQUE                        | 130650002 | PORZUNA              | PORZUNA              | 20     | Educación Secundaria Obligatoria (1er. y 2do. Ciclo), Bachillerato de Ciencias de la Naturaleza y de la Salud, Bachillerato de Humanidades y Ciencias Sociales.  |                |
| 13002691 | IES FRAY ANDRÉS                                | 130710004 | PUERTOLLANO          | PUERTOLLANO          | 26     | Bachillerato de Ciencias de la Naturaleza y de la Salud, Bachillerato de Humanidades y Ciencias Sociales, Educación Secundaria Obligatoria (1er. y 2do. Ciclo).  | TURNO NOCTURNO |
| 13002691 | IES VIRGEN DE GRACIA                           | 130710004 | PUERTOLLANO          | PUERTOLLANO          | 36     | FABRICACION MECANICA, MANTENIMIENTO Y SERVICIOS A LA PRODUCCION, INFORMÁTICA, COMERCIO Y MARKETING, Bachillerato de Tecnología, ADMINISTRACION, EDUCACION SECUNDARIA OBLIGATORIA (1er. y 2do. Ciclo), Bachillerato de Humanidades y Ciencias Sociales. |                |
| 13002706 | IES DAMASO ALONSO                              | 130710004 | PUERTOLLANO          | PUERTOLLANO          | 23     | Bachillerato de Ciencias de la Naturaleza y de la Salud, Bachillerato de Humanidades y Ciencias Sociales, Educación Secundaria Obligatoria (1er. y 2do. Ciclo).  |                |
| 13004468 | IES LEONARDO DA VINCI                          | 130710004 | PUERTOLLANO          | PUERTOLLANO          | 34     | Bachillerato de Ciencias de la Naturaleza y de la Salud, Bachillerato de Tecnología, Educación Secundaria Obligatoria (1er. y 2do. Ciclo), ELECTRICIDAD Y ELECTRONICA, QUIMICA, SANIDAD.   |                |
| 13004699 | IES COMENDADOR JUAN DE TAVORA                  | 130710004 | PUERTOLLANO          | PUERTOLLANO          | 19     | Bachillerato de Ciencias de la Naturaleza y de la Salud, Bachillerato de Humanidades y Ciencias Sociales, Educación Secundaria Obligatoria (1er. y 2do. Ciclo).  |                |
| 13004611 | IES GALLEO GALLEI                              | 130710004 | PUERTOLLANO          | PUERTOLLANO          | 27     | Bachillerato de Humanidades y Ciencias Sociales, Bachillerato de Ciencias de la Naturaleza y de la Salud, Educación Secundaria Obligatoria (1er. y 2do. Ciclo).  |                |
| 13005206 | IES MÁXIMO LAGUNA                              | 130770001 | SANTA CRUZ DE MUDELA | SANTA CRUZ DE MUDELA | 16     | Educación Secundaria Obligatoria (1er. y 2do. Ciclo), Bachillerato de Ciencias de la Naturaleza y de la Salud, Bachillerato de Humanidades y Ciencias Sociales.  |                |
| 13002603 | IES FERNANDO DE NIEVA                          | 130760001 | SOCUELLANOS          | SOCUELLANOS          | 26     | Educación Secundaria Obligatoria (1er. y 2do. Ciclo), ADMINISTRACION, Bachillerato de Ciencias de la Naturaleza y de la Salud, Bachillerato de Humanidades y Ciencias Sociales.  |                |
| 13002976 | IES MODESTO NAVARRO                            | 130760001 | SOLANA(LA)           | LA SOLANA            | 32     | Educación Secundaria Obligatoria (1er. y 2do. Ciclo), Bachillerato de Ciencias de la Naturaleza y de la Salud, Bachillerato de Humanidades y Ciencias Sociales.  |                |
| 13003129 | IES ELADIO CABAÑERO                            | 130620002 | TOMELLOSO            | TOMELLOSO            | 23     | Bachillerato de Ciencias de la Naturaleza y de la Salud, Bachillerato de Humanidades y Ciencias Sociales, Educación Secundaria Obligatoria (1er. y 2do. Ciclo).  |                |

| CODIGO   | DENOMINACION                                 | COOD.LOC. | MUNICIPIO                  | LOCALIDAD                  | GRUPOS | ENSEÑANZAS LOGSE  | OBSERVACIONES    |
|----------|--|-----------|----------------------------|----------------------------|--------|---|------------------|
| 13003150 | IES FRANCISCO GARCIA PAVON                   | 130030002 | TOMELLOSO                  | TOMELLOSO                  | 34     | BAJADO MANTENIMIENTO DE VEHICULOS<br>AUTOPROPUULSADOS Bachillerato de Tecnología, IMAGEN<br>PERSONAL, COMERCIO Y MARKETING Bachillerato de<br>Humanidades y Ciencias<br>Sociales ADMINISTRACION ELECTRICIDAD Y<br>ELECTRONICA Educación Secundaria Obligatoria (1er. y 2do.<br>Ciclo), Educación Secundaria Obligatoria (1er. y 2do.<br>Ciclo). |                  |
| 1300421  | IES ARGEN                                    | 130020002 | TOMELLOSO                  | TOMELLOSO                  | 20     | Bachillerato de Humanidades y Ciencias Sociales, Educación<br>Secundaria Obligatoria (1er. y 2do. Ciclo) Bachillerato de<br>Ciencias de la Naturaleza y de la Salud.  |                  |
| 13003345 | IES ALTO GUADUVA                             | 130030002 | TOMELLOSO                  | TOMELLOSO                  | 15     | Educación Secundaria Obligatoria (1er. y 2do. Ciclo).   |                  |
| 13003334 | IES BERNARDO DE BALBUENA                     | 130070001 | VALDEPEÑAS                 | VALDEPEÑAS                 | 31     | Bachillerato de Ciencias de la Naturaleza y de la<br>Salud, Bachillerato de Humanidades y Ciencias<br>Sociales, Educación Secundaria Obligatoria (1er. y 2do.<br>Ciclo), Educación Secundaria Obligatoria (2do. Ciclo).   | TURNO NOCTURNO   |
| 13003338 | IES GREGORIO PRIETO                          | 130070001 | VALDEPEÑAS                 | VALDEPEÑAS                 | 53     | ADMINISTRACION MANTENIMIENTO DE VEHICULOS<br>AUTOPROPUULSADOS, INFORMÁTICA INDUSTRIAS<br>ALIMENTARIAS ELECTRICIDAD Y ELECTRONICA, Educación<br>Secundaria Obligatoria (1er. y 2do. Ciclo), COMERCIO Y<br>MARKETING, Bachillerato de Humanidades y Ciencias<br>Sociales, Bachillerato de Tecnología.   |                  |
| 13004786 | IES FRANCISCO NIEVA                          | 130070001 | VALDEPEÑAS                 | VALDEPEÑAS                 | 19     | Bachillerato de Ciencias de la Naturaleza y de la<br>Salud, Bachillerato de Humanidades y Ciencias<br>Sociales, Educación Secundaria Obligatoria (1er. y 2do. Ciclo).   |                  |
| 13003464 | IES FRANCISCO DE QUEVEDO                     | 130030001 | VILLANUEVA DE LOS INFANTES | VILLANUEVA DE LOS INFANTES | 22     | Educación Secundaria Obligatoria (1er. y 2do.<br>Ciclo), Bachillerato de Ciencias de la Naturaleza y de la<br>Salud, Bachillerato de Humanidades y Ciencias Sociales.   |                  |
| 13004018 | IES RAMON GIRALDO                            | 130030001 | VILLANUEVA DE LOS INFANTES | VILLANUEVA DE LOS INFANTES | 21     | ADMINISTRACION, Bachillerato de Humanidades y Ciencias<br>Sociales, Bachillerato de Tecnología, Educación Secundaria<br>Obligatoria (1er. y 2do. Ciclo), TEXTIL, COMERCIO Y PREL.   |                  |
| 13004800 | IES GUADUVA                                  | 130080001 | VILLARRUBIA DE LOS OJOS    | VILLARRUBIA DE LOS OJOS    | 26     | Bachillerato de Ciencias de la Naturaleza y de la<br>Salud, Bachillerato de Humanidades y Ciencias<br>Sociales, Educación Secundaria Obligatoria (1er. y 2do. Ciclo).   |                  |
| 13004791 | IES LOS BATAÑES                              | 130090008 | VISO DEL MARQUES           | VISO DEL MARQUES           | 11     | Bachillerato de Ciencias de la Naturaleza y de la<br>Salud, Bachillerato de Humanidades y Ciencias<br>Sociales, Educación Secundaria Obligatoria (1er. y 2do. Ciclo).   |                  |
| 16004406 | IES SAN JUAN DEL CASTILLO                    | 160330001 | BELMONTÉ                   | BELMONTÉ                   | 12     | Bachillerato de Ciencias de la Naturaleza y de la<br>Salud, Bachillerato de Humanidades y Ciencias<br>Sociales, Educación Secundaria Obligatoria (1er. y 2do. Ciclo).   |                  |
| 16004480 | SES SECC. DEL IES FERNANDO<br>ZOBEL (CIENCA) | 160560001 | CARBONERAS DE GUADUZZON    | CARBONERAS DE GUADUZZON    | 5      | Educación Secundaria Obligatoria (1er. y 2do. Ciclo).   |                  |
| 16000968 | IES ALFONSO VIII                             | 160780003 | CIENCA                     | CIENCA                     | 33     | Bachillerato de Ciencias de la Naturaleza y de la<br>Salud, Bachillerato de Humanidades y Ciencias<br>Sociales, COMERCIO Y MARKETING, Educación Secundaria<br>Obligatoria (1er. y 2do. Ciclo), Educación Secundaria Obligatoria<br>(2do. Ciclo).  | TURNO VESPERTINO |
| 16000978 | IES LORENZO HERNÁNDEZ Y PANDURO              | 160780003 | CIENCA                     | CIENCA                     | 23     | Educación Secundaria Obligatoria (1er. y 2do.<br>Ciclo), SALUD, Bachillerato de Humanidades y Ciencias<br>Sociales, Bachillerato de Ciencias de la Naturaleza y de la Salud.  |                  |
| 16000991 | IES SAN JOSÉ                                 | 160780003 | CIENCA                     | CIENCA                     | 25     | Bachillerato de Humanidades y Ciencias Sociales, Bachillerato<br>de Tecnología, Educación Secundaria Obligatoria (1er. y 2do.<br>Ciclo), ELECTRICIDAD Y ELECTRONICA, HOSTELERIA Y<br>TURISMO, Bachillerato de Ciencias de la Naturaleza y de la<br>Salud.   | RESIDENCIA       |
| 16001004 | IES PEDRO MERCEDES                           | 160780003 | CIENCA                     | CIENCA                     | 36     | Bachillerato de Ciencias de la Naturaleza y de la<br>Salud, INFORMÁTICA, MANTENIMIENTO DE VEHICULOS<br>AUTOPROPUULSADOS, JARDINERIA Y MAJESTIA, Educación<br>Secundaria Obligatoria (1er. y 2do.<br>Ciclo), ADMINISTRACION, Bachillerato de Humanidades y<br>Ciencias Sociales, Bachillerato de Tecnología, IMAGEN<br>PERSONAL.                 |                  |

| CODIGO            | DESIGNACION   | COO.LOC.  | MUNICIPIO            | LOCALIDAD            | GRUPOS | ENSEÑANZA LOGSE   | OBSERVACIONES    |
|-------------------|---|-----------|----------------------|----------------------|--------|---|------------------|
| 16003116          | ES FERNANDO ZOSSEL                                    | 160780003 | CUENCA               | CUENCA               | 26     | Bachillerato de Ciencias de la Naturaleza y de la Salud, Bachillerato de Humanidades y Ciencias Sociales, EDUCACION Y OBRAS CIVIL, Educación Secundaria Obligatoria (1er. y 2do. Ciclo), Bachillerato de Artes.   | TURNO VESPERTINO |
| 16003031          | ES SANTIAGO GROSOLA                                   | 160780003 | CUENCA               | CUENCA               | 26     | ACTIVIDADES FISICAS Y DEPORTIVAS, Bachillerato de Ciencias de la Naturaleza y de la Salud, Bachillerato de Humanidades y Ciencias Sociales, EDUCACION Y OBRAS CIVIL, Educación Secundaria Obligatoria (1er. y 2do. Ciclo), SERVICIOS SOCIOCOMUNITARIOS Y LA COMUNIDAD.          |                  |
| 16004492          | ES DE HORCAJO DE SANTIAGO                             | 161080001 | HORCAJO DE SANTIAGO  | HORCAJO DE SANTIAGO  | 9      | Bachillerato de Ciencias de la Naturaleza y de la Salud, Bachillerato de Humanidades y Ciencias Sociales, Educación Secundaria Obligatoria (1er. y 2do. Ciclo).   |                  |
| 16004609          | SES SECC. DEL ES LORENZO HERNANDEZ Y PANDURO (CUENCA) | 161130006 | HUETE                | HUETE                | 6      | Educación Secundaria Obligatoria (1er. y 2do. Ciclo).   |                  |
| 16000899          | ES DE NUESTA  | 161130003 | NUESTA               | NUESTA               | 9      | Bachillerato de Ciencias de la Naturaleza y de la Salud, Bachillerato de Humanidades y Ciencias Sociales, Educación Secundaria Obligatoria (1er. y 2do. Ciclo).   |                  |
| 16004061          | ES SERVANIA BALJA                                     | 161170001 | LANDETE              | LANDETE              | 9      | Bachillerato de Humanidades y Ciencias Sociales, Bachillerato de Ciencias de la Naturaleza y de la Salud, Educación Secundaria Obligatoria (1er. y 2do. Ciclo), Educación Secundaria Obligatoria (1er. Ciclo).  |                  |
| PROVINCIA: CUENCA |   |           |                      |                      |        |   |                  |
| CODIGO            | DESIGNACION   | COO.LOC.  | MUNICIPIO            | LOCALIDAD            | GRUPOS | ENSEÑANZA LOGSE   | OBSERVACIONES    |
| 16001786          | SES SECC. DEL ES JORGE MARRIQUE (MOTILLA PALANCAR)    | 161250001 | MANGLANILLA          | MANGLANILLA          | 8      | Educación Secundaria Obligatoria (1er. y 2do. Ciclo).   |                  |
| 16004431          | ES JULIAN ZARCO                                       | 161330001 | MOTA DEL CUERVO      | MOTA DEL CUERVO      | 23     | Educación Secundaria Obligatoria (1er. y 2do. Ciclo), INFORMÁTICA, Bachillerato de Humanidades y Ciencias Sociales, Bachillerato de Ciencias de la Naturaleza y de la Salud, ADMINISTRACION.  |                  |
| 16003463          | ES JORGE MARRIQUE                                     | 161340001 | MOTILLA DEL PALANCAR | MOTILLA DEL PALANCAR | 25     | Educación Secundaria Obligatoria (2do. Ciclo), ELECTRICIDAD Y ELECTRONICA, ADMINISTRACION, Bachillerato de Tecnología, Bachillerato de Humanidades y Ciencias Sociales, MANTENIMIENTO DE VEHICULOS AUTOMOVILISTAS, Educación Secundaria Obligatoria (1er. Ciclo).               |                  |
| 16004066          | ES FRAI LUIS DE LEON                                  | 161540001 | PEDRONERNAS (LAS)    | LAS PEDRONERNAS      | 18     | Bachillerato de Ciencias de la Naturaleza y de la Salud, Bachillerato de Humanidades y Ciencias Sociales, CONOCIMIENTO Y MANTENIMIENTO, Educación Secundaria Obligatoria (2do. Ciclo).  |                  |
| 16003475          | SES SECC. DEL ES ALFONSO VILA (CUENCA)                | 161700001 | PRIEGO               | PRIEGO               | 5      | Educación Secundaria Obligatoria (1er. y 2do. Ciclo).   |                  |
| 16004030          | ES FERNANDO DE LOS RIOS                               | 161750001 | QUINTANAR DEL REY    | QUINTANAR DEL REY    | 15     | Bachillerato de Ciencias de la Naturaleza y de la Salud, Bachillerato de Humanidades y Ciencias Sociales, Educación Secundaria Obligatoria (2do. Ciclo).  |                  |
| 16002173          | ES DIEGO TORRENTE PEREZ                               | 161900002 | SAN CLEMENTE         | SAN CLEMENTE         | 19     | Educación Secundaria Obligatoria (2do. Ciclo), MANTENIMIENTO Y SERVICIOS A LA PRODUCCION, Educación Secundaria Obligatoria (1er. Ciclo), Bachillerato de Humanidades y Ciencias Sociales, Bachillerato de Ciencias de la Naturaleza y de la Salud.                              |                  |
| 16004416          | SES SECC. DEL ES DIEGO TORRENTE PEREZ (SAN CLEMENTE)  | 161900001 | SISANTE              | SISANTE              |        | Educación Secundaria Obligatoria (1er. Ciclo), Educación Secundaria Obligatoria (2do. Ciclo).   |                  |
| 16004434          | ES DE TARANCON  | 162030001 | TARANCON             | TARANCON             |        | Bachillerato de Ciencias de la Naturaleza y de la Salud, ELECTRICIDAD Y ELECTRONICA, Educación Secundaria Obligatoria (2do. Ciclo), Bachillerato de Humanidades y Ciencias Sociales, ADMINISTRACION, Educación Secundaria Obligatoria (1er. Ciclo), Bachillerato de Tecnología. |                  |

| CODIGO                 | DESIGNACION                                    | COO.LOC. | MUNICIPIO              | LOCALIDAD              | GRUPOS | ENSEÑANZAS LOGSE  | OBSERVACIONES     |
|------------------------|--|----------|------------------------|------------------------|--------|---|-------------------|
| 1900410                | SES SECC. DEL IES HORCAJO DE SANTIAGO          | 19040001 | VILLAVIVOR DE SANTIAGO | VILLAVIVOR DE SANTIAGO |        | Educación Secundaria Obligatoria (1er. Ciclo), Educación Secundaria Obligatoria (2do. Ciclo).   |                   |
| 1900402                | IES LOS SAUCES                                 | 19030002 | VILLARES DEL SAZ       | VILLARES DEL SAZ       | 14     | Bachillerato de Ciencias de la Naturaleza y de la Salud, Bachillerato de Humanidades y Ciencias Sociales, Educación Secundaria Obligatoria (1er. y 2do. Ciclos).  |                   |
| 1900404                | IES DUQUE DE ALARCÓN                           | 19003001 | VALLERAS (LAS)         | VALLERAS DE BAJO       | 10     | Educación Secundaria Obligatoria (1er. y 2do. Ciclos).  |                   |
| 1900215                | IES ARCIPRESTE DE NTRA                         | 19040001 | AZUQUECA DE HENARES    | AZUQUECA DE HENARES    | 27     | Bachillerato de Ciencias de la Naturaleza y de la Salud, Bachillerato de Humanidades y Ciencias Sociales, Educación Secundaria Obligatoria (1er. y 2do. Ciclos).  |                   |
| 1900240                | IES SAN ISIDRO                                 | 19040001 | AZUQUECA DE HENARES    | AZUQUECA DE HENARES    | 24     | Bachillerato de Humanidades y Ciencias Sociales, MANTENIMIENTO DE VEHICULOS AUTOMOVILISTAS, Bachillerato de Tecnología, ADMINISTRACIÓN, Educación Secundaria Obligatoria (1er. y 2do. Ciclos).  |                   |
| 1900342                | SES SECC. DEL IES LICEO CAPACESE (GUADALAJARA) | 19003003 | BRHUEGA                | BRHUEGA                | 4      | Educación Secundaria Obligatoria (1er. y 2do. Ciclos).  |                   |
| PROVINCIA: GUADALAJARA |  |          |                        |                        |        |   |                   |
| CODIGO                 | DESIGNACION                                    | COO.LOC. | MUNICIPIO              | LOCALIDAD              | GRUPOS | ENSEÑANZAS LOGSE  | OBSERVACIONES     |
| 1900329                | SES SECC. DEL IES LUIS DE LUCEÑA (GUADALAJARA) | 19071001 | CASAREJ                | EL CASAR               | 9      | Educación Secundaria Obligatoria (1er. y 2do. Ciclos).  |                   |
| 1900340                | IES DON JUAN MANUEL                            | 19060002 | CRUENTES               | CRUENTES               | 12     | Bachillerato de Ciencias de la Naturaleza y de la Salud, Bachillerato de Humanidades y Ciencias Sociales, Educación Secundaria Obligatoria (1er. y 2do. Ciclos).  |                   |
| 19001078               | IES BRINDA DE MENDOZA                          | 19130001 | GUADALAJARA            | GUADALAJARA            | 59     | Educación Secundaria Obligatoria (2do. Ciclo), INFORMÁTICA, COMERCIO Y MARKETING, Bachillerato de Tecnología, Bachillerato de Humanidades y Ciencias Sociales, Bachillerato de Ciencias de la Naturaleza y de la Salud, Bachillerato de ADMINISTRACIÓN.                     | TURNOS VESPERTINO |
| 19001091               | IES LUIS DE LUCEÑA                             | 19130001 | GUADALAJARA            | GUADALAJARA            | 34     | Bachillerato de Humanidades y Ciencias Sociales, Bachillerato de Tecnología, ENFERMERIA Y OBRAS CIVIL, Educación Secundaria Obligatoria (2do. Ciclo), ELECTRICIDAD Y ELECTRONICA, MANTENIMIENTO PERSONAL, MANTENIMIENTO Y SERVICIOS A LA PRODUCCION, Bachillerato de Artes. |                   |
| 1900267                | IES ANTONIO BUERO VALLEJO                      | 19130001 | GUADALAJARA            | GUADALAJARA            | 30     | Bachillerato de Ciencias de la Naturaleza y de la Salud, Bachillerato de Humanidades y Ciencias Sociales, Educación Secundaria Obligatoria (2do. Ciclo), HOSTELERIA Y TURISMO.  |                   |
| 19002743               | IES CASTILLA                                   | 19130001 | GUADALAJARA            | GUADALAJARA            | 25     | Bachillerato de Humanidades y Ciencias Sociales, Bachillerato de Tecnología, Educación Secundaria Obligatoria (2do. Ciclo), FABRICACION MECANICA, MANTENIMIENTO DE VEHICULOS AUTOPROPULSADOS, MANTENIMIENTO Y SERVICIOS A LA PRODUCCION.                                    |                   |
| 19003139               | IES LICEO CAPACESE                             | 19130001 | GUADALAJARA            | GUADALAJARA            | 19     | Bachillerato de Ciencias de la Naturaleza y de la Salud, Educación Secundaria Obligatoria (2do. Ciclo), Bachillerato de Humanidades y Ciencias Sociales.  |                   |
| 19004460               | IES JOSÉ LUIS SAN PEDRO                        | 19130001 | GUADALAJARA            | GUADALAJARA            | 26     | Bachillerato de Humanidades y Ciencias Sociales, SANIDAD, Educación Secundaria Obligatoria (2do. Ciclo), Bachillerato de Ciencias de la Naturaleza y de la Salud, OLFATERIA.  |                   |
| 19003553               | IES ALEJO VERA                                 | 19130003 | MARCHENA               | MARCHENA               | 24     | Bachillerato de Humanidades y Ciencias Sociales, Bachillerato de Ciencias de la Naturaleza y de la Salud, Educación Secundaria Obligatoria (1er. y 2do. Ciclos).  |                   |



| COORCO            | DENOMINACION  | COO.LOC.  | MUNICIPIO             | LOCALIDAD             | GRUPOS | ENSEÑANZAS LOGSE  | OBSERVACIONES |
|-------------------|---|-----------|-----------------------|-----------------------|--------|---|---------------|
| 19003917          | SES SECC. DEL I.E.S. MARTIN VAZQUEZ DE ARCE (SAGOBENZA)   | 191690002 | JARAQUE               | JARAQUE               | 5      | Educación Secundaria Obligatoria (1er. y 2do. Ciclo)  |               |
| 19003918          | IES DE MOLINA DE ARAGON                                   | 191900004 | MOLINA DE ARAGON      | MOLINA DE ARAGON      | 16     | ADMINISTRACION, Bachillerato de Ciencias de la Naturaleza y de la Salud, Bachillerato de Humanidades y Ciencias Sociales, Educación Secundaria Obligatoria (1er. y 2do. Ciclo)  |               |
| 19003939          | IES ALCARRIA BALIA  | 191920001 | MONDÉJAR              | MONDÉJAR              | 13     | Bachillerato de Humanidades y Ciencias Sociales, Educación Secundaria Obligatoria (1er. y 2do. Ciclo), Bachillerato de Ciencias de la Naturaleza y de la Salud  |               |
| 19003937          | IES LEONARDO FERNANDEZ DE MORATIN                         | 192120001 | PASTRANA              | PASTRANA              | 17     | ADMINISTRACION, Bachillerato de Ciencias de la Naturaleza y de la Salud, Bachillerato de Humanidades y Ciencias Sociales, Educación Secundaria Obligatoria (1er. y 2do. Ciclo)  |               |
| 19003941          | SES SECC. DEL I.E.S. LEONARDO PÉREZ DE MORATIN (PASTRANA) | 192490004 | SACEÓN                | SACEÓN                | 5      | Educación Secundaria Obligatoria (1er. y 2do. Ciclo)  |               |
| 19003971          | IES MARTIN VAZQUEZ DE ARCE                                | 192570025 | SAGOBENZA             | SAGOBENZA             | 13     | Bachillerato de Ciencias de la Naturaleza y de la Salud, ADMINISTRACION, Bachillerato de Humanidades y Ciencias Sociales, Educación Secundaria Obligatoria (1er. y 2do. Ciclo)  |               |
| 19003975          | SES SECC. DEL I.E.S. LUIS DE LUCENA (QUINDALAJARA)        | 193310001 | YUNQUERA DE HERNANDES | YUNQUERA DE HERNANDES | 6      | Educación Secundaria Obligatoria (1er. y 2do. Ciclo)  |               |
| PROVINCIA: TOLEDO |   |           |                       |                       |        |   |               |
| COORCO            | DENOMINACION  | COO.LOC.  | MUNICIPIO             | LOCALIDAD             | GRUPOS | ENSEÑANZAS LOGSE  | OBSERVACIONES |
| 45006653          | IES JULIO VERNE   | 450190001 | BARCAS                | BARCAS                | 25     | Bachillerato de Humanidades y Ciencias Sociales, Bachillerato de Ciencias de la Naturaleza y de la Salud, Educación Secundaria Obligatoria (1er. y 2do. Ciclo)  |               |
| 45006650          | SES SECC. DEL I.E.S. SAN ISIDRO (VALVERA DE LA REINA)     | 450200001 | BELVÍS DE LA JARA     | BELVÍS DE LA JARA     | 4      | Educación Secundaria Obligatoria (1er. Ciclo), Educación Secundaria Obligatoria (2do. Ciclo)  |               |
| 45006652          | IES DE CEBOLLA  | 450460001 | CEBOLLA               | CEBOLLA               |        | Educación Secundaria Obligatoria (2do. Ciclo), Educación Secundaria Obligatoria (1er. Ciclo)  |               |
| 45006734          | IES CONSABURUM  | 450530001 | CONSUJERA             | CONSUJERA             | 25     | Bachillerato de Ciencias de la Naturaleza y de la Salud, FABRICACION MECANICA, ELECTRICIDAD Y ELECTRONICA, Bachillerato de Humanidades y Ciencias Sociales, ADMINISTRACION, Educación Secundaria Obligatoria (2do. Ciclo) |               |
| 45005901          | IES LA BESAYA   | 450540001 | CORRAL DE ALMAGUER    | CORRAL DE ALMAGUER    | 17     | Bachillerato de Ciencias de la Naturaleza y de la Salud, Bachillerato de Humanidades y Ciencias Sociales, Educación Secundaria Obligatoria (1er. y 2do. Ciclo)  |               |
| 45006074          | IES LAZARILLO DE TORRES                                   | 450610001 | ESCALONA              | ESCALONA              | 19     | Bachillerato de Ciencias de la Naturaleza y de la Salud, Bachillerato de Humanidades y Ciencias Sociales, Educación Secundaria Obligatoria (1er. y 2do. Ciclo)  |               |
| 45005965          | IES FUENSALIDA  | 450690001 | FUENSALIDA            | FUENSALIDA            | 40     | Bachillerato de Humanidades y Ciencias Sociales, COMERCIO Y MARKETING, Educación Secundaria Obligatoria (1er. y 2do. Ciclo), TEXTIL, CONFECION Y PIEL, Bachillerato de Ciencias de la Naturaleza y de la Salud            |               |
| 45005975          | IES MONTES DE TOLEDO                                      | 450870001 | GALVEZ                | GALVEZ                | 32     | Bachillerato de Ciencias de la Naturaleza y de la Salud, Bachillerato de Humanidades y Ciencias Sociales, Educación Secundaria Obligatoria (1er. y 2do. Ciclo)  |               |
| 45004788          | IES JUAN DE PADILLA                                       | 450910001 | LESCAS                | LESCAS                | 24     | Bachillerato de Ciencias de la Naturaleza y de la Salud, Bachillerato de Humanidades y Ciencias Sociales, Educación Secundaria Obligatoria (2do. Ciclo)   |               |
| 45005987          | IES CONDESTABLE ALVARO DE LUNA                            | 450910001 | LESCAS                | LESCAS                | 26     | Bachillerato de Humanidades y Ciencias Sociales, Bachillerato de Tecnología, COMERCIO Y MARKETING, Educación Secundaria Obligatoria (1er. y 2do. Ciclo)   |               |

| CODIGO   | DENOMINACION   | COO.LOC.  | MUNICIPIO                | LOCALIDAD               | GRUPOS | ESPECIALIDADES LOOSE   | OBSERVACIONES  |
|----------|--|-----------|--------------------------|-------------------------|--------|--|----------------|
| 45001337 | IES VALDEHERRO                                       | 450070001 | MAORDEJOS                | MAORDEJOS               | 19     | Bachillerato de Ciencias de la Naturaleza y de la Salud, Bachillerato de Humanidades y Ciencias Sociales, EDIFICACION Y OBRA CIVIL, Educación Secundaria Obligatoria (2do. Ciclo), INDUSTRIAS ALIMENTARIAS.  |                |
| 45000098 | SES SECC.ES. INFANTE DON FAORQUE, QUINTANAR DE ORDEN | 451010001 | MIQUEL ESTEBAN           | MIQUEL ESTEBAN          |        | Educación Secundaria Obligatoria (1er. Ciclo), Educación Secundaria Obligatoria (2do. Ciclo).  |                |
| 45000220 | IES PEÑAS NEGRAS                                     | 451000001 | MORA                     | MORA                    | 36     | ADMINISTRACION, Bachillerato de Ciencias de la Naturaleza y de la Salud, Bachillerato de Humanidades y Ciencias Sociales, Educación Secundaria Obligatoria (1er. y 2do. Ciclo), MANTENIMIENTO Y SERVICIOS A LA PRODUCCION.   |                |
| 45000307 | SES SECC. DEL IES (GÁLVEZ)                           | 451000001 | NAVAMERMOSA              | NAVAMERMOSA             | 8      | Educación Secundaria Obligatoria (1er. y 2do. Ciclos).   |                |
| 45004465 | IES DE LOS NAVALMORALES                              | 451120001 | NAVALMORALES(LOS)        | LOS NAVALMORALES        | 12     | Bachillerato de Ciencias de la Naturaleza y de la Salud, Bachillerato de Humanidades y Ciencias Sociales, Educación Secundaria Obligatoria (2do. Ciclo).   |                |
| 45004685 | IES ALONSO DE ERCELLA                                | 451210001 | OCAÑA                    | OCAÑA                   | 16     | Bachillerato de Ciencias de la Naturaleza y de la Salud, Bachillerato de Humanidades y Ciencias Sociales, Educación Secundaria Obligatoria (1er. Ciclo), Educación Secundaria Obligatoria (2do. Ciclo).  |                |
| 45004791 | IES MIGUEL HERNANDEZ                                 | 451210001 | OCAÑA                    | OCAÑA                   | 22     | Educación Secundaria Obligatoria (2do. Ciclo), ELECTRICIDAD Y ELECTRONICA, Educación Secundaria Obligatoria (1er. Ciclo), Bachillerato de Tecnología, Bachillerato de Humanidades y Ciencias Sociales, ADMINISTRACION.   |                |
| 45004727 | IES ALONSO DE OROZCO                                 | 451250002 | OROPESA                  | OROPESA                 | 22     | Bachillerato de Ciencias de la Naturaleza y de la Salud, Bachillerato de Humanidades y Ciencias Sociales, Educación Secundaria Obligatoria (1er. y 2do. Ciclos), ELECTRICIDAD Y ELECTRONICA.   |                |
| 45000116 | IES DE LA PUEBLA DE ALMORADIEL                       | 451350001 | PUEBLA DE ALMORADIEL(LA) | LA PUEBLA DE ALMORADIEL |        | Educación Secundaria Obligatoria (1er. Ciclo), Educación Secundaria Obligatoria (2do. Ciclo).  |                |
| 45004736 | IES JUAN DE LUCENA                                   | 451360001 | PUEBLA DE MONTALBAN(LA)  | LA PUEBLA DE MONTALBAN  | 15     | ADMINISTRACION, MANTENIMIENTO DE VEHICULOS AUTOPROPULSADOS, Educación Secundaria Obligatoria (2do. Ciclo), Educación Secundaria Obligatoria (1er. Ciclo), Bachillerato de Ciencias de la Naturaleza y de la Salud, Bachillerato de Humanidades y Ciencias Sociales.  |                |
| 45002470 | IES INFANTE DON FAORQUE                              | 451420001 | QUINTANAR DE LA ORDEN    | QUINTANAR DE LA ORDEN   | 16     | Educación Secundaria Obligatoria (2do. Ciclo), Bachillerato de Ciencias de la Naturaleza y de la Salud, Bachillerato de Humanidades y Ciencias Sociales, Educación Secundaria Obligatoria (1er. Ciclo).  |                |
| 45004687 | IES ALONSO GULJANO                                   | 451420001 | QUINTANAR DE LA ORDEN    | QUINTANAR DE LA ORDEN   | 23     | Bachillerato de Humanidades y Ciencias Sociales, Bachillerato de Tecnología, Educación Secundaria Obligatoria (1er. Ciclo), Educación Secundaria Obligatoria (2do. Ciclo), ELECTRICIDAD Y ELECTRONICA, MANTENIMIENTO DE VEHICULOS AUTOPROPULSADOS, ADMINISTRACION.   |                |
| 45000190 | SES SECC. DEL IES MIGUEL HERNANDEZ (OCAÑA)           | 451560001 | SANTA CRUZ DE LA ZARZA   | SANTA CRUZ DE LA ZARZA  | 9      | Educación Secundaria Obligatoria (1er. y 2do. Ciclos).   |                |
| 45000355 | IES LA SISLA   | 451630002 | SONSECA                  | SONSECA                 | 26     | Bachillerato de Humanidades y Ciencias Sociales, Educación Secundaria Obligatoria (1er. y 2do. Ciclos), Bachillerato de Ciencias de la Naturaleza y de la Salud, ADMINISTRACION.   |                |
| 45000265 | IES PADRE JUAN DE MARIANA                            | 451660006 | TALAVERA DE LA REINA     | TALAVERA DE LA REINA    | 33     | Bachillerato de Ciencias de la Naturaleza y de la Salud, Bachillerato de Humanidades y Ciencias Sociales, Educación Secundaria Obligatoria (2do. Ciclo).   | TURNO NOCTURNO |
| 45000287 | IES JUAN ANTONIO CASTRO                              | 451660006 | TALAVERA DE LA REINA     | TALAVERA DE LA REINA    | 42     | FABRICACION MECANICA, TEXTIL, CONFECION Y PIEL, MANTENIMIENTO DE VEHICULOS AUTOPROPULSADOS, ELECTRICIDAD Y ELECTRONICA, Educación Secundaria Obligatoria (2do. Ciclo), EDIFICACION Y OBRA CIVIL, Bachillerato de Tecnología, Bachillerato de Ciencias de la Naturaleza y de la Salud, MANTENIMIENTO Y SERVICIOS A LA PRODUCCION. |                |

| CONDOMINIO | DESIGNACION                     | COD. LOC. | MUNICIPIO            | LOCALIDAD            | GRUPOS | ENSEÑANZAS LOGSE  | OBSERVACIONES    |
|------------|---------------------------------|-----------|----------------------|----------------------|--------|---|------------------|
| 45004279   | ES SAN ISIDORO                  | 451690006 | TALAVERA DE LA REINA | TALAVERA DE LA REINA | 27     | ACTIVIDADES AGRARIAS, Bachillerato de Ciencias de la Naturaleza y de la Salud, Bachillerato de Humanidades y Ciencias Sociales, Educación Secundaria Obligatoria (2da. Ciclo), INDUSTRIAS ALIMENTARIAS.   | RESIDENCIA       |
| 45004740   | ES GABRIEL ALONSO DE HERGENBERA | 451690006 | TALAVERA DE LA REINA | TALAVERA DE LA REINA | 24     | Bachillerato de Ciencias de la Naturaleza y de la Salud, Bachillerato de Humanidades y Ciencias Sociales, Educación Secundaria Obligatoria (2da. Ciclo).  |                  |
| 45004461   | ES FUERTA DE CUARTOS            | 451690006 | TALAVERA DE LA REINA | TALAVERA DE LA REINA | 24     | Bachillerato de Ciencias de la Naturaleza y de la Salud, Bachillerato de Humanidades y Ciencias Sociales, COMERCIO Y MARKETING, Educación Secundaria Obligatoria (2da. Ciclo), ACTIVIDADES FISICAS Y DEPORTIVAS.  |                  |
| 45004471   | ES RIBERA DEL TALO              | 451690006 | TALAVERA DE LA REINA | TALAVERA DE LA REINA | 32     | Educación Secundaria Obligatoria (2da. Ciclo), INFORMÁTICA, Bachillerato de Humanidades y Ciencias Sociales, Bachillerato de Ciencias de la Naturaleza y de la Salud, ADMINISTRACION, MANEJO DE LA SALUD, ADMINISTRACION, MANEJO DE LA SALUD.                         | TURNO VESPERTINO |
| 45003798   | ES UNIVERSIDAD LABORAL          | 451690001 | TOLEDO               | TOLEDO               | 68     | Bachillerato de Humanidades y Ciencias Sociales, HOSTELERIA Y TURISMO, MANTENIMIENTO Y SERVICIOS A LA PRODUCCION, Educación Secundaria Obligatoria (2da. Ciclo), ADMINISTRACION, Bachillerato de Ciencias de la Naturaleza y de la Salud, ELECTRICIDAD Y ELECTRONICA. | RESIDENCIA       |
| 45003663   | ES E. GRECO                     | 451690001 | TOLEDO               | TOLEDO               | 38     | Bachillerato de Ciencias de la Naturaleza y de la Salud, Bachillerato de Humanidades y Ciencias Sociales, Educación Secundaria Obligatoria (2da. Ciclo), SERVICIOS SOCIOCULTURALES Y A LA COMUNIDAD.  | TURNO VESPERTINO |
| 45003875   | ES AZARQUEL                     | 451690001 | TOLEDO               | TOLEDO               | 52     | EDIFICACION Y OBRAS CIVIL, MANTENIMIENTO Y SERVICIOS A LA PRODUCCION, INFORMÁTICA, Educación Secundaria Obligatoria (2da. Ciclo), Bachillerato de Tecnología, Bachillerato de Humanidades y Ciencias Sociales, ADMINISTRACION, ELECTRICIDAD Y ELECTRONICA.            | TURNO NOCTURNO   |
| 45004732   | ES ALFONSO X EL SABIO           | 451690001 | TOLEDO               | TOLEDO               | 28     | COMUNICACION, IMAGEN Y SONIDO, COMERCIO Y MARKETING, Bachillerato de Humanidades y Ciencias Sociales, Bachillerato de Ciencias de la Naturaleza y de la Salud, Educación Secundaria Obligatoria (2da. Ciclo).   |                  |
| 45004699   | ES JUAN DE TURRIANO             | 451690001 | TOLEDO               | TOLEDO               | 35     | MANTENIMIENTO DE VEHICULOS, AUTOPROLADADOS, SANIDAD, Educación Secundaria Obligatoria (2da. Ciclo), Bachillerato de Humanidades y Ciencias Sociales, IMAGEN PERSONAL, Bachillerato de Tecnología.   |                  |
| 45003340   | ES SEFANAID                     | 451690001 | TOLEDO               | TOLEDO               | 22     | ACTIVIDADES FISICAS Y DEPORTIVAS, Bachillerato de Ciencias de la Naturaleza y de la Salud, Bachillerato de Humanidades y Ciencias Sociales, Educación Secundaria Obligatoria (2da. Ciclo).  |                  |
| 45003662   | ES CARLOS III                   | 451690001 | TOLEDO               | TOLEDO               | 21     | Bachillerato de Ciencias de la Naturaleza y de la Salud, Bachillerato de Humanidades y Ciencias Sociales, Educación Secundaria Obligatoria (2da. Ciclo).  |                  |
| 45004090   | ES ALONSO DE COVARRUBIAS        | 451730001 | TORRALOS             | TORRALOS             | 26     | ADMINISTRACION, Bachillerato de Ciencias de la Naturaleza y de la Salud, Bachillerato de Humanidades y Ciencias Sociales, Educación Secundaria Obligatoria (1er. Ciclo), Educación Secundaria Obligatoria (2da. Ciclo).   |                  |
| 45003232   | ES JUAN DE PADILLA              | 451730001 | TORRALOS             | TORRALOS             | 14     | Educación Secundaria Obligatoria (1er. Ciclo), Educación Secundaria Obligatoria (2da. Ciclo), Bachillerato de Tecnología, Bachillerato de Humanidades y Ciencias Sociales, ELECTRICIDAD Y ELECTRONICA.  |                  |
| 45003141   | ES DE VALBUJADO                 | 451690001 | VALBUJADO            | VALBUJADO            | 14     | Educación Secundaria Obligatoria (1er. y 2da. Ciclo).   |                  |
| 45004272   | ES GARCILASO DE LA VEGA         | 451690001 | VALDECAÑAS           | VALDECAÑAS           | 12     | Educación Secundaria Obligatoria (2da. Ciclo), Bachillerato de Humanidades y Ciencias Sociales, Bachillerato de Ciencias de la Naturaleza y de la Salud.  |                  |

| CODIGO   | DENOMINACION            | COD.LOC.  | MUNICIPIO               | LOCALIDAD               | GRUPOS | ENSEÑANZAS LOGSE   | OBSERVACIONES |
|----------|-------------------------|-----------|-------------------------|-------------------------|--------|--|---------------|
| 4500321  | IES ENRIQUE DE ARFE     | 451650001 | VILLACARAS              | VILLACARAS              | 14     | ADMINISTRACIÓN, Bachillerato de Humanidades y Ciencias Sociales, Bachillerato de Tecnología, Educación Secundaria Obligatoria (2da. Ciclo), MANTENIMIENTO Y SERVICIOS A LA PRODUCCIÓN. |               |
| 4500165  | IES CASTILLO DEL ÁGUILA | 451660001 | VILLALUENGA DE LA SAGRA | VILLALUENGA DE LA SAGRA | 14     | Educación Secundaria Obligatoria (1er. y 2da. Ciclo).  |               |
| 4500566  | IES GUADALERZAS         | 452000005 | YEBENES(LOS)            | LOS YEBENES             | 19     | Bachillerato de Ciencias de la Naturaleza y de la Salud, Bachillerato de Humanidades y Ciencias Sociales, Educación Secundaria Obligatoria (1er. y 2da. Ciclo).                        |               |
| 45008177 | IES DE YEPES            | 452020001 | YEPES                   | YEPES                   | 12     | Educación Secundaria Obligatoria (1er. y 2da. Ciclo).  |               |

## ANEXO II - b)

LISTADO DE CENTROS (EQUIPOS)  
EQUIPOS GENERALES DE ORIENTACION EDUCATIVA Y PSICOPEDAGOGICA

| PROVINCIA   | CODIGO       |          | SECTOR                    | LOCALIDAD            |                    |
|-------------|--------------|----------|---------------------------|----------------------|--------------------|
|             |              |          |                           | SEDE CENTRAL         | SUBSEDE            |
| ALBACETE    | Sede Central | 02700050 | ALBACETE 1                | ALBACETE             | CASAS IBÁÑEZ       |
|             | Subsede      | 02700086 |                           |                      |                    |
| ALBACETE    | Sede Central | 02700128 | ALBACETE 2                | ALBACETE             |                    |
| ALBACETE    | Sede Central | 02700074 | ALMANSA                   | ALMANSA              |                    |
| ALBACETE    | Sede Central | 02700098 | HELLIN                    | HELLIN               | ELCHE DE LA SIERRA |
|             | Subsede      | 02700131 |                           |                      |                    |
| ALBACETE    | Sede Central | 02700116 | VILLARROBLEDO             | VILLARROBLEDO        | ALCARAZ            |
|             | Subsede      | 02700082 |                           |                      |                    |
| CIUDAD REAL | Sede Central | 13700126 | CIUDAD REAL 1             | CIUDAD REAL          |                    |
| CIUDAD REAL | Sede Central | 13700096 | CIUDAD REAL 2             | CIUDAD REAL          |                    |
| CIUDAD REAL | Sede Central | 13700060 | MONTES                    | ALCOBA               |                    |
| CIUDAD REAL | Sede Central | 13700059 | ALCÁZAR DE SAN JUAN       | ALCÁZAR DE SAN JUAN  |                    |
| CIUDAD REAL | Sede Central | 13700138 | TOMELLOSO                 | TOMELLOSO            |                    |
| CIUDAD REAL | Sede Central | 13700102 | PUERTOLLANO               | PUERTOLLANO          |                    |
| CIUDAD REAL | Sede Central | 13700072 | ALMADÉN                   | ALMADÉN              |                    |
| CIUDAD REAL | Sede Central | 13700114 | VALDEPEÑAS                | VALDEPEÑAS           |                    |
| CIUDAD REAL | Sede Central | 13700141 | TORRE DE JUAN ABAD        | TORRE DE JUAN ABAD   |                    |
| CUENCA      | Sede Central | 16700058 | CUENCA                    | CUENCA               |                    |
| CUENCA      | Sede Central | 16700048 | BELMONTE                  | BELMONTE             |                    |
| CUENCA      | Sede Central | 16700061 | MOTILLA DEL PALANCAR      | MOTILLA DEL PALANCAR |                    |
| CUENCA      | Sede Central | 16700071 | SAN CLEMENTE              | SAN CLEMENTE         |                    |
| CUENCA      | Sede Central | 16700083 | TARANCÓN                  | TARANCÓN             |                    |
| CUENCA      | Sede Central | 16700095 | LANDETE                   | LANDETE              |                    |
| GUADALAJARA | Sede Central | 19700070 | GUADALAJARA 1             | GUADALAJARA          |                    |
| GUADALAJARA | Sede Central | 19700045 | GUADALAJARA 2             | GUADALAJARA          |                    |
| GUADALAJARA | Sede Central | 19700069 | SIGÜENZA-MOLINA DE ARAGON | SIGÜENZA             | MOLINA DE ARAGÓN   |
|             | Subsede      | 19700082 |                           |                      |                    |
| GUADALAJARA | Sede Central | 19700057 | PASTRANA                  | PASTRANA             |                    |
| TOLEDO      | Sede Central | 45700124 | TOLEDO                    | TOLEDO               |                    |
| TOLEDO      | Sede Central | 45700151 | BELVÍS DE LA JARA         | BELVÍS DE LA JARA    |                    |
| TOLEDO      | Sede Central | 45700069 | ILLESCAS                  | ILLESCAS             |                    |
| TOLEDO      | Sede Central | 45700082 | MORA                      | MORA                 |                    |

| PROVINCIA | CODIGO                                    | SECTOR                 | LOCALIDAD             |           |
|-----------|---|------------------------|-----------------------|-----------|
|           |   |                        | SEDE CENTRAL          | SUBSEDE   |
| TOLEDO    | Sede Central 45700181                     | NAVAHERMOSA            | NAVAHERMOSA           |           |
| TOLEDO    | Sede Central 45700070                     | LOS NAVALMORALES       | LOS NAVALMORALES      |           |
| TOLEDO    | Sede Central 45700094                     | OCAÑA                  | OCAÑA                 |           |
| TOLEDO    | Sede Central 45700100                     | QUINTANAR DE LA ORDEN  | QUINTANAR DE LA ORDEN |           |
| TOLEDO    | Sede Central 45700112                     | TALAVERA DE LA REINA ; | TALAVERA DE LA REINA  |           |
| TOLEDO    | Sede Central 45700136                     | TORRIJOS               | TORRIJOS              |           |
| TOLEDO    | Sede Central 45700148<br>Subsede 45700057 | VILLACAÑAS             | VILLACAÑAS            | CONSUEGRA |

### EQUIPOS GENERALES DE ORIENTACION EDUCATIVA Y PSICOPEDAGOGICA

| PROVINCIA   | CODIGO   | EQUIPO DE ATENCION TEMPRANA | LOCALIDAD   |
|-------------|----------|-----------------------------|-------------|
| ALBACETE    | 02700141 | ALBACETE 1                  | ALBACETE    |
| ALBACETE    | 02700153 | ALBACETE 2                  | ALBACETE    |
| CIUDAD REAL | 13700151 | CIUDAD REAL                 | CIUDAD REAL |
| CIUDAD REAL | 13700163 | VALDEPEÑAS                  | VALDEPEÑAS  |
| CUENCA      | 16700101 | CUENCA                      | CUENCA      |
| GUADALAJARA | 19700094 | GUADALAJARA                 | GUADALAJARA |
| TOLEDO      | 45700173 | TOLEDO                      | TOLEDO      |

### RELACION DE EQUIPOS ESPECIFICOS

| PROVINCIA   | CODIGO   | EQUIPO ESPECIFICO           | LOCALIDAD   | AMBITO     |
|-------------|----------|-----------------------------|-------------|------------|
| CIUDAD REAL | 13700175 | EQUIPO ESPECIFICO AUDITIVOS | CIUDAD REAL | PROVINCIAL |
| TOLEDO      | 45700185 | EQUIPO ESPECIFICO AUDITIVOS | TOLEDO      | PROVINCIAL |

### ANEXO II - c)

### LISTADO DE CENTROS (ADULTOS)

| CODIGO   | NOMBRE CENTRO   | CODIGO LOCALIDAD | LOCALIDAD            | MUNICIPIO            |
|----------|---|------------------|----------------------|----------------------|
| 02003673 | CENTRO DE EDUCACION DE PERSONAS ADULTAS DE "ALBACETE"               | 020030002        | ALBACETE             | ALBACETE             |
| 13004067 | CENTRO DE EDUCACION DE PERSONAS ADULTAS DE "CIUDAD REAL"            | 130340002        | CIUDAD REAL          | CIUDAD REAL          |
| 16003207 | CENTRO DE EDUCACION DE PERSONAS ADULTAS DE "CUENCA"                 | 160780003        | CUENCA               | CUENCA               |
| 19002858 | CENTRO DE EDUCACION DE PERSONAS ADULTAS DE "GUADALAJARA"            | 191300001        | GUADALAJARA          | GUADALAJARA          |
| 45004958 | CENTRO DE EDUCACION DE PERSONAS ADULTAS "FRANCISCO LARGO CABALLERO" | 451850006        | TALAVERA DE LA REINA | TALAVERA DE LA REINA |

**ANEXO II - d)****RELACION DE CENTROS CON UNIDADES DE FORMACION PROFESIONAL ESPECIAL EN LA MODALIDAD DE APRENDIZAJE DE TAREAS Y EN SU CASO CON PUESTOS DE PROFESORES TECNICOS DE SERVICIOS A LA COMUNIDAD****I.- CENTROS PUBLICOS DE EDUCACION ESPECIAL**

| PROVINCIA   | CODIGO   | NOMBRE CENTRO                  | CODIGO LOCALIDAD | LOCALIDAD            |
|-------------|----------|--------------------------------|------------------|----------------------|
| ALBACETE    | 02003589 | C.P.E.E. ELOY CAMINO           | 020030002        | ALBACETE             |
| ALBACETE    | 02003739 | C.P.E.E. CRUZ DE MAYO          | 020370005        | HELLÍN               |
| CIUDAD REAL | 13001224 | C.P.E.E. PUERTA DE SANTA MARIA | 130340002        | CIUDAD REAL          |
| CIUDAD REAL | 13004080 | C.P.E.E. PONCE DE LEON         | 130820002        | TOMELLOSO            |
| CUENCA      | 16003281 | C.P.E.E. INFANTA ELENA         | 160780003        | CUENCA               |
| GUADALAJARA | 19002603 | C.P.E.E. VIRGEN DEL AMPARO     | 191300001        | GUADALAJARA          |
| TOLEDO      | 45005611 | C.P.E.E. BIOS                  | 451650006        | TALAVERA DE LA REINA |
| TOLEDO      | 45005574 | C.P.E.E. CIUDAD DE TOLEDO      | 451680001        | TOLEDO               |

NOTA: Los Profesores Técnicos de Formación Profesional de Servicios a la Comunidad desarrollarán sus funciones en el ámbito de la asistencia social.

**ANEXO III****LISTADO DE CENTROS (E.O.I.)**

| CODIGO   | NOMBRE CENTRO                                      | CODIGO LOCALIDAD | LOCALIDAD            | PROVINCIA   |
|----------|--|------------------|----------------------|-------------|
| 02004094 | ESCUELA OFICIAL DE IDIOMAS DE ALBACETE             | 020030002        | ALBACETE             | ALBACETE    |
| 02004343 | ESCUELA OFICIAL DE IDIOMAS DE ALMANSA              | 020090001        | ALMANSA              | ALBACETE    |
| 02004355 | ESCUELA OFICIAL DE IDIOMAS DE HELLÍN               | 020370005        | HELLÍN               | ALBACETE    |
| 02004471 | ESCUELA OFICIAL DE IDIOMAS DE VILLARROBLEDO        | 020810003        | VILLARROBLEDO        | ALBACETE    |
| 13004134 | ESCUELA OFICIAL DE IDIOMAS DE CIUDAD REAL          | 130340002        | CIUDAD REAL          | CIUDAD REAL |
| 13004596 | ESCUELA OFICIAL DE IDIOMAS DE PUERTOLLANO          | 130710004        | PUERTOLLANO          | CIUDAD REAL |
| 13004705 | ESCUELA OFICIAL DE IDIOMAS DE ALCÁZAR DE SAN JUAN  | 130050002        | ALCÁZAR DE SAN JUAN  | CIUDAD REAL |
| 13004742 | ESCUELA OFICIAL DE IDIOMAS DE TOMELLOSO            | 130820002        | TOMELLOSO            | CIUDAD REAL |
| 13004845 | ESCUELA OFICIAL DE IDIOMAS DE VALDEPEÑAS           | 130870001        | VALDEPEÑAS           | CIUDAD REAL |
| 16003682 | ESCUELA OFICIAL DE IDIOMAS DE CUENCA               | 160780003        | CUENCA               | CUENCA      |
| 19003191 | ESCUELA OFICIAL DE IDIOMAS DE GUADALAJARA          | 191300001        | GUADALAJARA          | GUADALAJARA |
| 45005483 | ESCUELA OFICIAL DE IDIOMAS DE TOLEDO               | 451680001        | TOLEDO               | TOLEDO      |
| 45005537 | ESCUELA OFICIAL DE IDIOMAS DE TALAVERA DE LA REINA | 451650006        | TALAVERA DE LA REINA | TOLEDO      |

**ANEXO IV**  
**LISTADO DE CENTROS (CONSERVATORIOS)**

\*\*\*\*\*

| CODIGO   | NOMBRE CENTRO                                     | CODIGO LOCALIDAD | LOCALIDAD         | PROVINCIA   |
|----------|---|------------------|-------------------|-------------|
| 02004252 | CONSERVATORIO PROFESIONAL DE MÚSICA               | 020090001        | ALMANSA           | ALBACETE    |
| 02004616 | CONS.P.DE MUSICA "TOMAS DE TORREJON Y VELASCO"    | 020030002        | ALBACETE          | ALBACETE    |
| 13004341 | CONS.P. DE MUSICA "MARCOS REDONDO"                | 130340002        | CIUDAD REAL       | CIUDAD REAL |
| 13004353 | CONS.P. DE MUSICA "PABLO SOLOZÁBAL"               | 130710004        | PUERTOLLANO       | CIUDAD REAL |
| 13004717 | CONS.P.MUS. ALCAZAR DE SAN JUAN-CAMPO DE CRIPTANA | 130280002        | CAMPO DE CRIPTANA | CIUDAD REAL |

**ANEXO V**  
**LISTADO DE CENTROS (ESCUELAS DE ARTE)**

\*\*\*\*\*

| CODIGO   | NOMBRE CENTRO                           | CODIGO LOCALIDAD | LOCALIDAD            | PROVINCIA   |
|----------|---|------------------|----------------------|-------------|
| 13001406 | ESCUELA DE ARTE DE CIUDAD REAL          | 130340002        | CIUDAD REAL          | CIUDAD REAL |
| 13004122 | ESCUELA DE ARTE "ANTONIO LÓPEZ"         | 130820002        | TOMELLOSO            | CIUDAD REAL |
| 45003930 | ESCUELA DE ARTE DE TOLEDO               | 451680001        | TOLEDO               | TOLEDO      |
| 45005057 | ESCUELA DE ARTE DE TALAVERA DE LA REINA | 451650006        | TALAVERA DE LA REINA | TOLEDO      |



**ANEXO VI****(0590) – CUERPO DE PROFESORES DE ENSEÑANZA SECUNDARIA**

| CÓDIGO | TIPO DE PLAZA                                     | CÓDIGO | TIPO DE PLAZA   |
|--------|---|--------|---|
| 001    | Filosofía   | 061    | Economía  |
| 002    | Griego  | 062    | Lengua Aranesa  |
| 003    | Latín   | 101    | Administración de Empresas                                |
| 004    | Lengua Castellana y Literatura                    | 102    | Análisis y Química Industrial                             |
| 005    | Geografía e Historia                              | 103    | Asesoría y procesos de Imagen Personal                    |
| 006    | Matemáticas                                       | 104    | Construcciones Civiles y Edificación                      |
| 007    | Física y Química                                  | 105    | Formación y Orientación Laboral                           |
| 008    | Biología y Geología                               | 106    | Hostelería y Turismo                                      |
| 009    | Dibujo  | 107    | Informática   |
| 010    | Francés   | 108    | Intervención Sociocomunitaria                             |
| 011    | Inglés  | 109    | Navegación e Instalaciones Marinas                        |
| 012    | Alemán  | 110    | Organización y Gestión Comercial                          |
| 013    | Italiano  | 111    | Organización y Procesos de Mantenimiento de Vehículos     |
| 014    | Lengua y Literatura Catalana (Islas Baleares)     | 112    | Organización y Proyectos de Fabricación Mecánica          |
| 015    | Portugués   | 113    | Organización y Proyectos de Sistemas Energéticos          |
| 016    | Música  | 114    | Procesos de Cultivo Acuicola                              |
| 017    | Educación Física                                  | 115    | Procesos de Producción Agraria                            |
| 018    | Psicología y Pedagogía                            | 116    | Procesos en la Industria Alimentaria                      |
| 019    | Tecnología  | 117    | Procesos Diagnósticos Clínicos y Productos Ortoprotésicos |
| 039    | Tecnología Minera                                 | 118    | Procesos Sanitarios                                       |
| 051    | Lengua Catalana y Literatura                      | 119    | Procesos y Medios de Comunicación                         |
| 052    | Lengua y Literatura Vasca                         | 120    | Procesos y Productos de Textil, Confección y Piel         |
| 053    | Lengua y Literatura Gallega                       | 121    | Procesos y Productos de Vidrio y Cerámica                 |
| 055    | Educadores (CEIS)                                 | 122    | Procesos y Productos de Artes Gráficas                    |
| 056    | Lengua y Literatura Valenciana                    | 123    | Procesos y Productos en Madera y Mueble                   |
| 057    | Lengua y Literatura Vasca (Navarra)               | 124    | Sistemas Electrónicos                                     |
| 058    | Profesor de Apoyo de Lengua o CC.SS               | 125    | Sistemas Electrotécnicos y Automáticos                    |
| 059    | Profesor de Apoyo del A. de Ciencias o Tecnología | 803    | Cultura Clásica   |

**ANEXO VII****(0591) – CUERPO DE PROFESORES TÉCNICOS DE FORMACIÓN PROFESIONAL**

| CÓDIGO | TIPO DE PLAZA   | CÓDIGO | TIPO DE PLAZA  |
|--------|---|--------|--|
| 016    | Prácticas de Minería                                      | 214    | Operaciones y Equipos de Elaboración de Productos Alimentarios |
| 021    | Taller de Vidrio y Cerámica                               | 215    | Operaciones de Procesos  |
| 025    | Actividades (CEIS)  | 216    | Operaciones de Producción Agraria                              |
| 026    | Apoyo al Area Práctica                                    | 217    | Patronaje y Construcción                                       |
| 201    | Cocina y Pastelería                                       | 218    | Peluquería   |
| 202    | Equipos Electrónicos                                      | 219    | Procedimientos de Diagnóstico Clínico y Ortoprotésico          |
| 203    | Estética  | 220    | Procedimientos Sanitarios y Asistenciales                      |
| 204    | Fabricación e Instalación de Carpintería y Mueble         | 221    | Procesos Comerciales   |
| 205    | Instalación y Mantenimiento de Equipos Térmicos y Fluidos | 222    | Procesos de Gestión Administrativa                             |
| 206    | Instalaciones Electrotécnicas                             | 223    | Producción de Artes Gráficas                                   |
| 207    | Instalaciones y Equipos de Cría y Cultivo                 | 224    | Producción Textil y Tratamiento Físico-Químicos                |
| 208    | Laboratorio   | 225    | Servicios a la Comunidad                                       |
| 209    | Mantenimiento de Vehículos                                | 226    | Servicios de Restauración                                      |
| 210    | Máquinas, Servicios y Producción                          | 227    | Sistemas y Aplicaciones Informáticas                           |
| 211    | Mecanizado y Mantenimiento de Máquinas                    | 228    | Soldadura  |
| 212    | Oficina de Proyectos de Construcción                      | 229    | Técnicas y Procedimientos de Imagen y Sonido                   |
| 213    | Oficina de Proyectos de Fabricación Mecánica              |        |  |

**ANEXO VIII****(0592) – CUERPO DE PROFESORES DE ESCUELAS DE IDIOMAS**

| CÓDIGO | TIPO DE PLAZA            | CÓDIGO | TIPO DE PLAZA |
|--------|--------------------------|--------|---------------|
| 001    | ALEMÁN                   | 010    | GRIEGO        |
| 002    | ÁRABE                    | 011    | INGLÉS        |
| 003    | CATALÁN                  | 012    | ITALIANO      |
| 004    | CHINO                    | 013    | JAPONÉS       |
| 005    | DANÉS                    | 014    | NEERLANDÉS    |
| 006    | ESPAÑOL PARA EXTRANJEROS | 015    | PORTUGUÉS     |
| 007    | EUSKERA                  | 016    | RUMANO        |
| 008    | FRANCÉS                  | 017    | RUSO          |
| 009    | GALLEGO                  |        |               |

**ANEXO IX****(0594) CUERPO DE PROFESORES DE MÚSICA Y ARTES ESCÉNICAS**

| <b>CÓDIGO</b> | <b>TIPO PLAZA</b>  | <b>CÓDIGO</b> | <b>TIPO PLAZA</b>  |
|---------------|--|---------------|--|
| 001           | ACORDEÓN   | 042           | OBOE   |
| 002           | ARMONÍA Y MELODÍA ACOMPAÑADA                               | 043           | ÓRGANO   |
| 003           | BALLET CLÁSICO   | 044           | ORTOFONÍA Y DICCIÓN  |
| 004           | CANTO  | 045           | PERCUSIÓN  |
| 005           | CANTO APLICADO AL ARTE DRAMÁTICO                           | 046           | PIANO  |
| 006           | CARACTERIZACIÓN  | 047           | PIANO APLICADO   |
| 007           | CLARINETE  | 048           | PIANISTA ACOMPAÑANTE (CANTO)                               |
| 008           | COMPOSICIÓN E INSTRUMENTACIÓN                              | 049           | RÍTMICA Y PALEOGRAFÍA                                      |
| 009           | CONJUNTO CORAL E INSTRUMENTAL                              | 050           | REPENTIZACIÓN, TRANSPOSICIÓN INSTRUMENTAL Y ACOMPAÑAMIENTO |
| 010           | CONTRABAJO   |               | REPERTORIO DE ÓPERA Y ORATORIO                             |
| 011           | CONTRAPUNTO Y FUGA   | 051           | SAXOFÓN  |
| 012           | COREOGRAFÍA  | 052           | SOLFEO Y TEORÍA DE LA MÚSICA                               |
| 013           | DANZA ESPAÑOLA   | 053           | TÉCNICA DE CANTO   |
| 014           | DIRECCIÓN DE COROS Y CONJUNTO CORAL                        | 054           | TROMBÓN  |
| 015           | DIRECCIÓN DE ORQUESTA Y CONJUNTO INSTRUMENTAL              | 055           | TROMBÓN-TUBA   |
| 016           | DRAMATURGÍA  | 056           | TROMPA   |
| 017           | ELEMENTOS DE ACÚSTICA                                      | 057           | TROMPETA   |
| 018           | ESCENA LÍRICA  | 058           | TUBA   |
| 019           | ESTÉTICA E HISTORIA DE LA MÚSICA, DE LA CULTURA Y DEL ARTE | 059           | VIOLA  |
| 020           | EXPRESIÓN CORPORAL   | 060           | VIOLÍN   |
| 021           | FAGOT  | 061           | VIOLINISTA ACOMPAÑANTE                                     |
| 022           | FIGURINISMO  | 062           | VIOLONCELLO  |
| 023           | FLAUTA TRAVESERA   | 063           | PIANISTA ACOMPAÑANTE (INSTRUMENTOS)                        |
| 024           | FLAUTA DE PICO   | 064           | PIANISTA ACOMPAÑANTE (DANZA)                               |
| 025           | FORMAS MUSICALES   | 065           | CLAVECINISTA ACOMPAÑANTE                                   |
| 026           | GUITARRA   | 066           | CONJUNTO CORAL   |
| 027           | GUITARRISTA ACOMPAÑANTE (FLAMENCO)                         | 073           | DIRECCIÓN DE ESCENA  |
| 028           | HISTORIA DE LA DANZA                                       | 074           | ESCENOGRAFÍA   |
| 029           | HISTORIA DE LA CULTURA Y DEL ARTE                          | 075           | ESGRIMA  |
| 030           | HISTORIA DE LA LITERATURA DRAMÁTICA                        | 076           | FOLKLORE   |
| 031           | INSTRUMENTOS DE PUA  | 077           | INDUMENTARIA   |
| 035           | INICIACIÓN MUSICAL   | 078           | PEDAGOGÍA MUSICAL  |
| 036           | INTERPRETACIÓN   | 080           | ARPA   |
| 037           | LECTURA MUSICAL  | 083           | REPERTORIO VOCAL   |
| 039           | MÚSICA DE CÁMARA   | 088           | CLAVE  |
|               |  | 089           |  |
|               |  | 090           |  |

**ANEXO X****(0595) CUERPO DE PROFESORES DE ARTES PLÁSTICAS Y DISEÑO**

| <b>CÓDIGO</b> | <b>TIPO PLAZA</b>  | <b>CÓDIGO</b> | <b>TIPO PLAZA</b>                             |
|---------------|--|---------------|---|
| 001           | ADORNO Y FIGURA  | 026           | RESTAURACIÓN TÉCNICAS ARQUEOLÓGICAS           |
| 002           | ALFARERÍA  | 027           | RESTAURACIÓN Y TÉCNICAS PICTÓRICAS            |
| 003           | ARQUEOLOGÍA  | 029           | TAQUIGRAFÍA                                   |
| 004           | COMPOSICIÓN ORNAMENTAL   | 030           | TAQUIMECANOGRAFÍA                             |
| 005           | DECORACIÓN SOBRE PASTAS CERÁMICAS                                    | 031           | TÉCNICA SEGOVIANA                             |
| 006           | DERECHO USUAL Y NOCIONES DE CONTABILIDAD Y CORRESPONDENCIA COMERCIAL | 032           | TÉCNICA TALAVERANA                            |
| 008           | DIBUJO ARQUEOLÓGICO  | 033           | TÉCNICAS AUDIOVISUALES                        |
| 009           | DIBUJO ARTÍSTICO   | 034           | TÉCNICAS DE DISEÑO GRÁFICO                    |
| 010           | DIBUJO LINEAL  | 035           | TÉCNICAS GRÁFICAS INDUSTRIALES                |
| 011           | FÍSICA Y QUÍMICA APLICADAS A LA RESTAURACIÓN                         | 036           | TECNOLOGÍA QUÍMICA Y TEXTIL                   |
| 013           | HISTORIA DEL ARTE  | 037           | TEORÍA Y PRÁCTICA DE DISEÑO                   |
| 014           | HISTORIA Y TÉCNICAS DEL LIBRO  | 038           | TECNOLOGÍA Y PROYECTOS DE BISUTERÍA Y JOYERÍA |
| 015           | MANUFACTURA CERÁMICA   | 039           | ELEMENTOS CONSTRUCTIVOS                       |
| 016           | MATEMÁTICAS  | 065           | TEORÍA Y PRÁCTICA DE LA FOTOGRAFÍA            |
| 018           | MODELADO Y VACIADO   | 068           | CERÁMICA APLICADA A LA DECORACIÓN             |
| 019           | MOLDEAJE DE FIGURAS  | 070           | DIBUJO Y TÉCNICAS PICTÓRICAS                  |
| 020           | MODELOS Y VAJILLERÍA EN ESCAYOLA                                     | 072           | ENCUADERNACIÓN                                |
| 021           | PROCEDIMIENTOS DE ILUSTRACIÓN DEL LIBRO                              | 080           | TÉCNICAS DE COLORIDO APLICADO A LA CERÁMICA   |
| 022           | PROYECTOS DE ARTE DECORATIVO   | 083           | DISEÑO ASISTIDO POR ORDENADOR                 |
| 023           | QUÍMICA APLICADA A LA CERÁMICA                                       | 084           | TÉCNICAS MURALES                              |
| 024           | RESTAURACIÓN DEL LIBRO   | 085           | RESTAURACIÓN ARQUEOLÓGICA                     |
| 025           | RESTAURACIÓN DE OBRAS ESCULTÓRICAS                                   |               |   |

**ANEXO XI****(0596) CUERPO DE MAESTROS DE TALLER DE ARTES PLÁSTICAS Y DISEÑO**

| <b>CÓDIGO</b> | <b>TIPO PLAZA</b>                     | <b>CÓDIGO</b> | <b>TIPO PLAZA</b>                            |
|---------------|---------------------------------------|---------------|--|
| 001           | ALFARERÍA                             | 043           | MODELISMO Y MAQUETISMO                       |
| 002           | ALFOMBRAS                             | 044           | MOLDES Y REPRODUCCIONES                      |
| 004           | BORDADOS Y ENCAJES                    | 045           | MOSAICOS ROMANOS                             |
| 005           | CALCOGRAFÍA Y XILOGRAFÍA              | 046           | MUÑEQUERÍA ARTÍSTICA                         |
| 006           | CERÁMICA ARTÍSTICA                    | 047           | ORFEBRERÍA                                   |
| 007           | CORTE Y CONFECCIÓN                    | 048           | PASTAS Y HORNOS                              |
| 008           | DECORACIÓN                            | 049           | PATRONAJE, ESCALADO Y TÉCNICAS DE CONFECCIÓN |
| 009           | DECORACIÓN CÉRAMICA                   | 050           | QUÍMICA APLICADA A LA CERÁMICA               |
| 010           | DECORACIÓN SOBRE LOZA                 | 051           | REPUJADO EN CUERO                            |
| 011           | DECORACIÓN SOBRE PORCELANA            | 052           | REPUJADO EN METAL                            |
| 012           | DELINEACIÓN                           | 053           | RESTAURACIÓN DE DIBUJOS Y GRABADOS           |
| 013           | DIBUJO PUBLICITARIO                   | 054           | RESTAURACIÓN DE ENCUADERNACIONES             |
| 014           | DISEÑO INDUSTRIAL                     | 055           | RESTAURACIÓN DE MANUSCRITOS E IMPRESOS       |
| 015           | DISEÑO DE FIGURINES                   | 056           | RESTAURACIÓN DE TAPICES                      |
| 016           | DORADO Y POLICROMÍA                   | 058           | TALLA EN MADERA                              |
| 017           | EBANISTERÍA                           | 059           | TALLA EN PIEDRA                              |
| 018           | EBANISTERÍA Y MARQUETERÍA             | 060           | TALLA EN PIEDRA Y MADERA                     |
| 019           | ENCUADERNACIÓN                        | 061           | TAPICES Y ALFOMBRAS                          |
| 020           | ESGRAFIADO                            | 062           | TAQUIMECANOGRAFÍA                            |
| 021           | ESMALTES                              | 063           | TÉCNICAS DE JOYERÍA                          |
| 022           | ESTAMPADO TEXTIL                      | 064           | TEXTILES ARTÍSTICOS                          |
| 023           | FORJA ARTÍSTICA                       | 065           | VACIADO Y MOLDEADO                           |
| 024           | FORJA Y CERRAJERÍA                    | 066           | VIDRIERAS ARTÍSTICAS                         |
| 025           | FOTOGRAFADO                           | 069           | RESTAURACIÓN CERÁMICA                        |
| 026           | FOTOGRAFADO Y TIPOGRAFÍA              | 070           | TÉCNICAS DE DISEÑO INDUSTRIAL                |
| 027           | FOTOGRAFÍA ARTÍSTICA                  | 093           | FIGURINES                                    |
| 028           | FOTOGRAFÍA Y PROCESOS DE REPRODUCCIÓN | 095           | RESTAURACIÓN                                 |
| 029           | GRABADO                               | 097           | SERIGRAFÍA                                   |
| 031           | HORNOS                                | 107           | DISEÑO GRÁFICO ASISTIDO POR ORDENADOR        |
| 032           | INVESTIGACIÓN MATERIAS PRIMAS         | 108           | REPRODUCCIÓN E IMPRESIÓN                     |
| 035           | LABRADO Y REPUJADO EN CUERO           | 109           | CERRAJERÍA Y FORJA                           |
| 036           | LITOGRAFÍA                            | 115           | IMAGINERÍA CASTELLANA                        |
| 038           | LOZA Y PORCELANA                      | 117           | METALISTERÍA (DAMASQUINADO)                  |
| 040           | MATRICERÍA                            |               |  |
| 041           | METALISTERÍA ARTÍSTICA                |               |  |

ANEXO XII

SOLICITUD DE PARTICIPACIÓN EN LOS CONCURSOS DE TRASLADOS DE LOS CUERPOS DE PROFESORES DE ENSEÑANZA SECUNDARIA, PROFESORES TÉCNICOS DE FORMACIÓN PROFESIONAL, ASÍ COMO DE LOS CUERPOS QUE IMPARTEN ENSEÑANZAS ARTÍSTICAS Y DE IDIOMAS 2000-2001

DATOS DE IDENTIFICACIÓN

CUERPO AL QUE PERTENECE  CUERPO

PRIMER APELLIDO  SEGUNDO APELLIDO

NOMBRE  D.N.I.

DOMICILIO

CALLE O PLAZA Y NÚMERO  TELÉFONO

LOCALIDAD  COD. POSTAL

DATOS DEL DESTINO

1 CENTRO DE DESTINO DEFINITIVO EN EL CURSO 1999-2000 Y 2000-2001  
 Centro..... Cod. Tipo de Plaza:

2 CENTRO DE DESTINO PROVISIONAL EN EL CURSO 2000-2001 CASO DE NO TENER DESTINO DEFINITIVO  
 Centro..... Cod. Tipo de Plaza:   
 Localidad..... Provincia: .....

3 DE NO ESTAR EN LAS SITUACIONES 1 Ó 2, INDIQUE EN SU CASO ÚLTIMO DESTINO DEFINITIVO  
 Centro..... Cod. Tipo de Plaza: .....

CONSIGNE EL CÓDIGO DE LOS TIPOS DE PLAZA POR LOS QUE PARTICIPE

1  ..... 4  .....

2  ..... 5  .....

3  ..... 6  .....

A CUMPLIMENTAR SOLO SI PARTICIPA POR PRIMERA VEZ CON CARÁCTER VOLUNTARIO

Indique el año en que se convocó la oposición en virtud de la cual ingresó en el cuerpo, así como el año en que obtuvo su primer destino definitivo.

AÑO DE OPOSICIÓN  AÑO PRIMER DESTINO DEFINITIVO

Marque con una X la casilla correspondiente al baremo que desea le sea de aplicación: Apartado  4. Apartado 1.2.5.

A CUMPLIMENTAR SOLO SI DESEA EJERCITAR DERECHO DE PREFERENCIA

A Localidad.  A Centro

Indique la causa en que basa su petición, consignando el apartado de la convocatoria.....

EN SU CASO, OTROS DATOS SOLICITADOS POR EL ORGANO CONVOCANTE A CUMPLIMENTAR DE CONFORMIDAD CON LA ORDEN DE CONVOCATORIA

|    |    |    |
|----|----|----|
| A) | B) | C) |
|----|----|----|

En ..... a ..... de ..... de 2000

DATOS DEL SOLICITANTE: PRIMER APELLIDO

SEGUNDO APELLIDO

|  |  |
|--|--|
|  |  |
|--|--|

NOMBRE

D.N.I.

Cód. Cuerpo

AÑO OPOSICIÓN

PUNTUACIÓN

|  |  |  |  |  |  |
|--|--|--|--|--|--|
|  |  |  |  |  |  |
|--|--|--|--|--|--|

**CENTROS DOCENTES QUE SOLICITA POR ORDEN DE PREFERENCIA**

Consigne el CODIGO DE CENTRO O LOCALIDAD tantas veces como tipos de plaza solicite

**CUMPLIMENTESE CON LA MAYOR ATENCIÓN Y CLARIDAD POSIBLE, DADO QUE CUALQUIER ERROR EN EL CÓDIGO PUEDE DETERMINAR QUE SE ANULE SU PETICIÓN O QUE SE OBTENGA DESTINO EN UN CENTRO NO DESEADO**

| N.º Orden | CODIGO CENTRO O LOCALIDAD | COD. TIPO PLAZA | VERBA |
|-----------|---------------------------|-----------------|-------|
| 1         |                           |                 |       |
| 2         |                           |                 |       |
| 3         |                           |                 |       |
| 4         |                           |                 |       |
| 5         |                           |                 |       |
| 6         |                           |                 |       |
| 7         |                           |                 |       |
| 8         |                           |                 |       |
| 9         |                           |                 |       |
| 10        |                           |                 |       |
| 11        |                           |                 |       |
| 12        |                           |                 |       |
| 13        |                           |                 |       |
| 14        |                           |                 |       |
| 15        |                           |                 |       |
| 16        |                           |                 |       |
| 17        |                           |                 |       |
| 18        |                           |                 |       |
| 19        |                           |                 |       |
| 20        |                           |                 |       |
| 21        |                           |                 |       |
| 22        |                           |                 |       |
| 23        |                           |                 |       |
| 24        |                           |                 |       |
| 25        |                           |                 |       |
| 26        |                           |                 |       |
| 27        |                           |                 |       |
| 28        |                           |                 |       |

| N.º Orden | CODIGO CENTRO O LOCALIDAD | COD. TIPO PLAZA | VERBA |
|-----------|---------------------------|-----------------|-------|
| 29        |                           |                 |       |
| 30        |                           |                 |       |

| N.º Orden | CODIGO CENTRO O LOCALIDAD | COD. TIPO PLAZA | VERBA |
|-----------|---------------------------|-----------------|-------|
| 31        |                           |                 |       |
| 32        |                           |                 |       |
| 33        |                           |                 |       |
| 34        |                           |                 |       |
| 35        |                           |                 |       |
| 36        |                           |                 |       |
| 37        |                           |                 |       |
| 38        |                           |                 |       |
| 39        |                           |                 |       |
| 40        |                           |                 |       |
| 41        |                           |                 |       |
| 42        |                           |                 |       |
| 43        |                           |                 |       |
| 44        |                           |                 |       |
| 45        |                           |                 |       |
| 46        |                           |                 |       |
| 47        |                           |                 |       |
| 48        |                           |                 |       |
| 49        |                           |                 |       |
| 50        |                           |                 |       |
| 51        |                           |                 |       |
| 52        |                           |                 |       |
| 53        |                           |                 |       |
| 54        |                           |                 |       |
| 55        |                           |                 |       |
| 56        |                           |                 |       |
| 57        |                           |                 |       |
| 58        |                           |                 |       |



| N.º Orden | CODIGO CENTRO O LOCALIDAD | COD. TIPO PLAZA | VERNA |
|-----------|---------------------------|-----------------|-------|
| 91        |                           |                 |       |
| 92        |                           |                 |       |
| 93        |                           |                 |       |
| 94        |                           |                 |       |
| 95        |                           |                 |       |
| 96        |                           |                 |       |
| 97        |                           |                 |       |
| 98        |                           |                 |       |
| 99        |                           |                 |       |
| 100       |                           |                 |       |
| 101       |                           |                 |       |
| 102       |                           |                 |       |
| 103       |                           |                 |       |
| 104       |                           |                 |       |
| 105       |                           |                 |       |
| 106       |                           |                 |       |
| 107       |                           |                 |       |
| 108       |                           |                 |       |
| 109       |                           |                 |       |
| 110       |                           |                 |       |
| 111       |                           |                 |       |
| 112       |                           |                 |       |
| 113       |                           |                 |       |
| 114       |                           |                 |       |
| 115       |                           |                 |       |
| 116       |                           |                 |       |
| 117       |                           |                 |       |
| 118       |                           |                 |       |
| 119       |                           |                 |       |
| 120       |                           |                 |       |

| N.º Orden | CODIGO CENTRO O LOCALIDAD | COD. TIPO PLAZA | VERNA |
|-----------|---------------------------|-----------------|-------|
| 121       |                           |                 |       |
| 122       |                           |                 |       |
| 123       |                           |                 |       |
| 124       |                           |                 |       |
| 125       |                           |                 |       |
| 126       |                           |                 |       |
| 127       |                           |                 |       |
| 128       |                           |                 |       |
| 129       |                           |                 |       |
| 130       |                           |                 |       |
| 131       |                           |                 |       |
| 132       |                           |                 |       |
| 133       |                           |                 |       |
| 134       |                           |                 |       |
| 135       |                           |                 |       |
| 136       |                           |                 |       |
| 137       |                           |                 |       |
| 138       |                           |                 |       |
| 139       |                           |                 |       |
| 140       |                           |                 |       |
| 141       |                           |                 |       |
| 142       |                           |                 |       |
| 143       |                           |                 |       |
| 144       |                           |                 |       |
| 145       |                           |                 |       |
| 146       |                           |                 |       |
| 147       |                           |                 |       |
| 148       |                           |                 |       |
| 149       |                           |                 |       |
| 150       |                           |                 |       |

| N.º Orden | CODIGO CENTRO O LOCALIDAD | COD. TIPO PLAZA | VERNA |
|-----------|---------------------------|-----------------|-------|
| 151       |                           |                 |       |
| 152       |                           |                 |       |
| 153       |                           |                 |       |
| 154       |                           |                 |       |
| 155       |                           |                 |       |
| 156       |                           |                 |       |
| 157       |                           |                 |       |
| 158       |                           |                 |       |
| 159       |                           |                 |       |
| 160       |                           |                 |       |
| 161       |                           |                 |       |
| 162       |                           |                 |       |
| 163       |                           |                 |       |
| 164       |                           |                 |       |
| 165       |                           |                 |       |
| 166       |                           |                 |       |
| 167       |                           |                 |       |
| 168       |                           |                 |       |
| 169       |                           |                 |       |
| 170       |                           |                 |       |
| 171       |                           |                 |       |
| 172       |                           |                 |       |
| 173       |                           |                 |       |
| 174       |                           |                 |       |
| 175       |                           |                 |       |
| 176       |                           |                 |       |
| 177       |                           |                 |       |
| 178       |                           |                 |       |
| 179       |                           |                 |       |
| 180       |                           |                 |       |

| Nº Orden | CODIGO CENTRO O LOCALIDAD |  |  |  | COD. TIPO PLAZA | VERNA |
|----------|---------------------------|--|--|--|-----------------|-------|
| 181      |                           |  |  |  |                 |       |
| 182      |                           |  |  |  |                 |       |
| 183      |                           |  |  |  |                 |       |
| 184      |                           |  |  |  |                 |       |
| 185      |                           |  |  |  |                 |       |
| 186      |                           |  |  |  |                 |       |
| 187      |                           |  |  |  |                 |       |
| 188      |                           |  |  |  |                 |       |
| 189      |                           |  |  |  |                 |       |
| 190      |                           |  |  |  |                 |       |

| Nº Orden | CODIGO CENTRO O LOCALIDAD |  |  |  | COD. TIPO PLAZA | VERNA |
|----------|---------------------------|--|--|--|-----------------|-------|
| 191      |                           |  |  |  |                 |       |
| 192      |                           |  |  |  |                 |       |
| 193      |                           |  |  |  |                 |       |
| 194      |                           |  |  |  |                 |       |
| 195      |                           |  |  |  |                 |       |
| 196      |                           |  |  |  |                 |       |
| 197      |                           |  |  |  |                 |       |
| 198      |                           |  |  |  |                 |       |
| 199      |                           |  |  |  |                 |       |
| 200      |                           |  |  |  |                 |       |

| Nº Orden | CODIGO CENTRO O LOCALIDAD |  |  |  | COD. TIPO PLAZA | VERNA |
|----------|---------------------------|--|--|--|-----------------|-------|
| 201      |                           |  |  |  |                 |       |
| 202      |                           |  |  |  |                 |       |
| 203      |                           |  |  |  |                 |       |
| 204      |                           |  |  |  |                 |       |
| 205      |                           |  |  |  |                 |       |
| 206      |                           |  |  |  |                 |       |
| 207      |                           |  |  |  |                 |       |
| 208      |                           |  |  |  |                 |       |
| 209      |                           |  |  |  |                 |       |
| 210      |                           |  |  |  |                 |       |

**A CUMPLIMENTAR SOLO PARA QUIENES PARTICIPAN CON CARÁCTER FORZOSO**

Caso de no obtener destino definitivo en ninguno de los centros solicitados, podrá serle adjudicado de oficio en la Comunidad Autónoma. Consigne por orden de preferencia los códigos que a tal efecto se establecen en la orden de convocatoria.

| Nº Orden | CODIGO |  |  |
|----------|--------|--|--|
| 1        |        |  |  |
| 2        |        |  |  |
| 3        |        |  |  |
| 4        |        |  |  |
| 5        |        |  |  |

Si no obtuviera destino definitivo y solo en caso de que deseara cambiar de provincia. Consigne, de conformidad con lo dispuesto en la base novena de la Orden de convocatoria, el código de la provincia donde desearía desempeñar su función docente con carácter provisional durante el curso 2001/2002.

| CODIGO |  |  |
|--------|--|--|
|        |  |  |

**A CUMPLIMENTAR EXCLUSIVAMENTE POR LA ADMINISTRACIÓN**

Observaciones a efectos de grabación.



ANEXO XIII -

**CONCURSO DE TRASLADOS DE LOS CUERPOS DE PROFESORES DE ENSEÑANZA SECUNDARIA, PROFESORES TÉCNICOS DE FORMACIÓN PROFESIONAL, ASÍ COMO DE LOS CUERPOS QUE IMPARTEN ENSEÑANZAS ARTÍSTICAS E IDIOMAS 2000/2001**

**INSTRUCCIONES PARA CUMPLIMENTAR LA SOLICITUD**

- 1.- Se ruega al solicitante que, en su propio beneficio, ponga el máximo interés a fin de cumplimentar total y correctamente su instancia de participación.
- 2.- La solicitud se cumplimentará con caracteres de imprenta, respetando los encasillados en los campos en que éstos existan.
- 3.- Deberá presentarse una **ÚNICA INSTANCIA** aunque se concurra a distintos tipos de plaza. Caso de presentar más de una solicitud, únicamente, se tramitará la última presentada dentro del plazo establecido.
- 4.- El solicitante no rellenará ningún apartado destinado a CUMPLIMENTAR POR LA ADMINISTRACIÓN.
- 5.- El campo "Nº D.N.I.", deberá cumplimentarse, ajustando su contenido a la derecha, indicándose únicamente los números que lo componen.

Ejemplo: El D.N.I. Nº 2.183.933-D, se escribirá:

|  |  |   |   |   |   |   |   |   |
|--|--|---|---|---|---|---|---|---|
|  |  | 2 | 1 | 8 | 8 | 9 | 3 | 3 |
|--|--|---|---|---|---|---|---|---|

- 6.- En el apartado "Centro de Destino Definitivo, en el curso 2000/2001", aquellos concursantes que se encuentren en comisión de servicios deberán consignar el Centro en el que tiene su destino definitivo.
- 7.- De conformidad con lo recogido, respecto al criterio último de desempate, en la base decimosexta de la orden de convocatoria, los concursantes deberán consignar en los apartados recogidos al efecto y que figuran en el encabezamiento de la petición de centros, el año en que superaron el procedimiento selectivo por el que ingresaron en el cuerpo por el que participan, o en alguno de los cuerpos, que en virtud de la L.O.G.S.E., se integraron en él, así como la puntuación obtenida en el mismo.

**8.- FORMA DE ANOTAR LAS PETICIONES.**

**ATENCIÓN:** Para simplificar la realización de las peticiones, la convocatoria incorpora la posibilidad de agrupar todos los centros de una misma localidad en una única petición.

Cada una de las anotaciones podrá referirse:

- A un solo Centro
- A todos los Centros que existen en una localidad.

En cualquiera de los dos casos cada petición sólo puede referirse a un tipo de plaza. De desear pedir más de un tipo de plaza para un centro o localidad deberá repetir la petición tantas veces como tipos de plaza solicite, especificando cada vez el tipo de plazas a que se refiere.

No debe rellenarse la casilla correspondiente al vernáculo que figura a continuación del cod. Tipo de plaza.

El orden de prioridad de las peticiones será aquél en el que aparezcan consignadas en la instancia. Cuando la petición vaya referida a todos los centros de una localidad, el orden de prioridad de los centros será el mismo con el que aparecen publicados en el anexo correspondiente de la Orden de convocatoria.

**A) Forma de realizar la petición a Centro.**

Cuando deseen solicitarse plazas correspondientes a Centros concretos deberán relacionarse por orden de preferencia cumplimentándose **OBLIGATORIAMENTE** para cada petición lo siguiente:

- **El código de Centro propiamente dicho.** Consta de nueve caracteres, siendo el último la letra "c" y deberá corresponder **EXACTAMENTE** a un código de centro de los publicados como Anexo a la Orden de Convocatoria.
- **El código de tipo de plaza.** Consta de tres dígitos y deberá consignarse obligatoriamente, a efectos de identificar la plaza solicitada, junto al código del centro, debiendo corresponder **EXACTAMENTE** al código o códigos del tipo de plazas que aparecen publicadas en la orden de convocatoria.

Ejemplo: I.E.S. "Don Bosco". Plaza de Filosofía

| Código de Centro |   |   |   |   |   |   |   |   | Código tipo de plaza |   |   |  |
|------------------|---|---|---|---|---|---|---|---|----------------------|---|---|--|
| 0                | 2 | 0 | 0 | 0 | 7 | 4 | 1 | C | 0                    | 0 | 1 |  |

### B) Forma de realizar la petición de todos los centros de una localidad

Cuando deseen hacer uso de esta posibilidad, deberán consignar **OBLIGATORIAMENTE** el código de la localidad –que consta de nueve caracteres y se recoge publicado en los Anexos I-a), II, III ó IV de la convocatoria- y a continuación el código del tipo de plaza que solicita.

Ejemplo: Si desea solicitar las plazas de Filosofía existentes en todos los centros de Albacete (capital) y por el mismo orden en que aparecen en el anexo se consignará.

| Código localidad |   |   |   |   |   |   |   |   | Código tipo de plaza |   |   |  |
|------------------|---|---|---|---|---|---|---|---|----------------------|---|---|--|
| 0                | 2 | 0 | 0 | 3 | 0 | 0 | 0 | 2 | 0                    | 0 | 1 |  |

Ejemplo: Si usted solicita en primer lugar las plazas de Filosofía de alguno o algunos de los centros de Albacete y desea a continuación solicitar todos los demás centros de esa localidad:

| Código centro: I.E.S. "Don Bosco" |   |   |   |   |   |   |   |   | Código tipo de plaza |   |   |  |
|-----------------------------------|---|---|---|---|---|---|---|---|----------------------|---|---|--|
| 0                                 | 2 | 0 | 0 | 0 | 7 | 4 | 1 | C | 0                    | 0 | 1 |  |

| Código centro I.E.S. "San Juan" |   |   |   |   |   |   |   |   | Código tipo de plaza |   |   |  |
|---------------------------------|---|---|---|---|---|---|---|---|----------------------|---|---|--|
| 0                               | 2 | 0 | 0 | 0 | 7 | 6 | 3 | C | 0                    | 0 | 1 |  |

| Código localidad: Albacete (Ciudad) |   |   |   |   |   |   |   |   | Código tipo plaza |   |   |  |
|-------------------------------------|---|---|---|---|---|---|---|---|-------------------|---|---|--|
| 0                                   | 2 | 0 | 0 | 3 | 0 | 0 | 0 | 2 | 0                 | 0 | 1 |  |

9.- Para que el derecho preferente a la localidad tenga efectividad los solicitantes están obligados a consignar al principio de su petición **TODOS LOS CÓDIGOS DE LOS CENTROS** de la localidad (o, en su caso, consignar el código de localidad) y tipo de plaza a que se aplica el citado derecho. De no consignarse la petición de acuerdo con alguna de las formas indicadas en el apartado anterior, la Administración incorporará libremente los centros restantes de dicha localidad.

10.- Para que el derecho preferente al Centro tenga efectividad, los participantes, además de hacerlo constar en el recuadro correspondiente de la instancia, están obligados a consignar al principio de su petición el código de centro y tipo de plaza (o plazas), sobre el que desean ejercitar el mencionado derecho.

### PETICIONES DE PROVINCIA

A cumplimentar sólo para quienes participan con carácter forzoso.

11.- Sólo podrán cumplimentar estas peticiones, los participantes con carácter forzoso (excepto aquellos que ejerzan derecho preferente a la localidad). En el caso de no obtener destino en ninguno de los centros solicitados, serán destinados forzosamente, siempre que exista vacante, en el ámbito territorial de la Comunidad de Castilla-La Mancha en la que están destinados provisionalmente (o en la que prestaban servicios en el momento de la adscripción, en los casos de Exteriores y Función Inspectoría). Para este proceso deberán expresar un orden de preferencia de las provincias que componen dicha Comunidad Autónoma, utilizando los códigos que figuran en estas instrucciones.

### SOLICITUD DE CAMBIO DE PROVINCIA

12.- Según se establece en el apartado 1.3 de la base novena de la Orden de convocatoria, si quedara pendiente de destino definitivo en el ámbito de esta Comunidad y sólo en el caso de que deseara cambiar de provincia, consigne en las casillas correspondientes el código de la provincia dónde desearía desempeñar su función docente con carácter provisional durante el curso 2000/2001, debiendo tenerse en cuenta que el posible cambio de provincia se concederá en función de las necesidades derivadas de la planificación educativa de esa provincia.

### CÓDIGO DE PROVINCIA

020 ALBACETE  
130 CIUDAD REAL  
160 CUENCA  
190 GUADALAJARA  
450 TOLEDO