

## III.5 Resultado presupuestario

| Conceptos   | Derechos reconocidos netos<br>—<br>Euros | Obligaciones reconocidas netas<br>—<br>Euros | Importes<br>—<br>Euros |
|---|--|--|------------------------|
| 1. (+) Operaciones no financieras .....                 | 24.869.664,48                            | 21.588.135,78                                | 3.281.528,70           |
| 2. (+) Operaciones con activos financieros .....        | 70.109,68                                | 60.634,31                                    | 9.475,37               |
| 3. (+) Operaciones comerciales .....                    | —  | —  | —                      |
| I. Resultado presupuestario del ejercicio (1+2+3) ..... | 24.939.774,16                            | 21.648.770,09                                | 3.291.004,07           |
| II. Variación neta de pasivos financieros .....         | —  | —  | —                      |
| III. Saldo presupuestario del ejercicio (I+II) .....    | —  | —  | 3.291.004,07           |

Importes en euros obtenidos según lo dispuesto en la Orden del Ministerio de Economía y Hacienda de 18 de febrero de 1999.

## MEMORIA SOBRE ORGANIZACIÓN

## Actividad

El Instituto Nacional de Seguridad e Higiene en el Trabajo (INSHT) fue creado por el Real Decreto-ley de 6 de noviembre de 1978 como organismo autónomo de carácter administrativo adscrito al Ministerio de Trabajo y Asuntos Sociales.

La Ley 31/1995, de 8 de noviembre, de Prevención de Riesgos Laborales, define al Instituto Nacional de Seguridad e Higiene en el Trabajo como órgano científico-técnico especializado de la Administración General del Estado que tiene como misión el análisis y estudio de las condiciones de seguridad y salud en el trabajo, así como la promoción y apoyo a la mejora de las mismas.

Para el cumplimiento de esta misión, el Instituto desarrollará las siguientes funciones:

- Asesoramiento técnico en la elaboración de la normativa legal.
- Promoción y realización de actividades de formación, información, investigación, estudio y divulgación en materia de prevención de riesgos laborales.
- Apoyo técnico y colaboración con la Inspección de Trabajo y Seguridad Social en el cumplimiento de su función de vigilancia y control.
- Colaboración con organismos internacionales y desarrollo de programas de cooperación internacional.
- Cualesquiera otras que sean necesarias y le sean encomendadas en el ámbito de sus competencias, de acuerdo con la Comisión Nacional de Seguridad y Salud en el Trabajo.

Para el desarrollo de estas funciones, el Instituto Nacional de Seguridad e Higiene en el Trabajo velará por la coordinación, intercambio de información y experiencias entre las distintas Administraciones Públicas y, especialmente, fomentará y prestará apoyo a la realización de actividades de promoción de la Seguridad Social y de la salud laboral por las Comunidades Autónomas.

El Instituto Nacional de Seguridad e Higiene en el Trabajo actúa como centro de referencia nacional garantizando la coordinación y transmisión de la información con las instituciones de la Unión Europea, en particular respecto a la Agencia Europea para la Seguridad y la Salud en el Trabajo y su red.

El Instituto Nacional de Seguridad e Higiene en el Trabajo ejerce la Secretaría General de la Comisión Nacional de Seguridad y Salud en el Trabajo presentándole la asistencia técnica y científica necesaria para el desarrollo de sus competencias.

Estructura organizativa básica:

Dirección (don Leodegario Fernández Sánchez):

Consejería Técnica (don Mario Grau Ríos).

Inspección de Servicios (vacante).

Subdirección Técnica (don Florentino Alonso Arenal):

Área de Planificación y Control (doña Cristina Cuenca Sánchez).

Área Normas y Cooperación (don José L. Castellá López).

Consejería Técnica de Promoción y Divulgación (don José Yanes Coloma).

Servicio de Ediciones y Publicaciones (don Ángel Real Peredo).

CN Condiciones de Trabajo (Barcelona) (don Emilio Castejón Vilella).

CN Nuevas Tecnologías (Madrid) (don Manuel Gómez-Cano Hernández).

CN Medios Protección (Sevilla) (don Emilio Partida Perdígones).

CN Verificación Maquinaria (Vizcaya) (don Alejo Fraile Cantalejo).  
GTP Pendientes de transferir.

Secretaría General (vacante):

Servicio de Personal (doña Ana Ruiz Espinosa).

Servicio de Administración (doña Hortensia María Polo).

Servicio de Planificación y Obras (don Emilio Rivas Navarro).

Oficina Presupuestaria (don Domingo Fernández Rodríguez).

Centro Proceso de Datos (don Juan Luis Gómez Cuenca).

Servicio de Contabilidad (don Ángel López Fernández).

El Instituto aplica el modelo contable centralizado tal como establece la regla 3, apartado c), de la Instrucción de Contabilidad para la Administración Institucional del Estado, lo que implica el registro de todas las operaciones en el Servicio de Contabilidad, con independencia del lugar físico donde se genere o capture la información.

## MINISTERIO DE AGRICULTURA, PESCA Y ALIMENTACIÓN

**18587** RESOLUCIÓN de 14 de septiembre de 2001, del Fondo de Regulación y Organización del Mercado de los Productos de la Pesca y Cultivo Marinos (FROM), por la que se hace público el resumen de cuentas anuales del organismo correspondiente al ejercicio 2000.

En aplicación de lo dispuesto en el punto 6 del apartado primero de la Orden de 28 de junio de 2000 («Boletín Oficial del Estado» de 14 de julio), por la que se regula la obtención y rendición de cuentas a través de soporte informático para los organismos públicos a los que sea de aplicación la Instrucción de Contabilidad para la Administración Institucional del Estado, se hace público el resumen del contenido de las cuentas anuales del Fondo de Regulación y Organización del Mercado de los Productos de la Pesca y Cultivos Marinos (FROM) correspondientes al ejercicio 2000.

Madrid, 14 de septiembre de 2001.—El Presidente, Jesús Varela.

## ANEXO

### Fondo de Regulación y Organización del Mercado de los Productos de la Pesca y Cultivos Marinos

## I. BALANCE

## Ejercicio 2000

| Número cuentas                  | Activo  | 2000<br>—<br>Pesetas | 1999<br>—<br>Pesetas |
|---------------------------------|---|----------------------|----------------------|
|                                 | A) Inmovilizado .....                                       | 29.718.974           | 30.069.985           |
| 20                              | I. Inversiones destinadas al uso general .....              | 9.372.787            | 9.372.787            |
| 21 (281)                        | II. Inmovilizaciones inmateriales .....                     | —                    | —                    |
| 22 (282)                        | III. Inmovilizaciones materiales .....                      | 20.346.187           | 20.697.198           |
| 23                              | IV. Inversiones gestionadas para otros entes públicos ..... | —                    | —                    |
| 25, 26 (297)                    | V. Inversiones financieras permanentes .....                | —                    | —                    |
| 444                             | VI. Deudores no presupuestarios a largo plazo .....         | —                    | —                    |
| 27                              | B) Gastos a distribuir en varios ejercicios .....           | —                    | —                    |
|                                 | C) Activo circulante .....                                  | 413.708.151          | 784.514.631          |
| 30, 31, 32, 33, 34, 35, 36 (39) | I. Existencias .....  | —                    | —                    |

| Número cuentas   | Activo   | 2000<br>—<br>Pesetas | 1999<br>—<br>Pesetas |
|--|--|----------------------|----------------------|
| 43, 44, 45,<br>47, 55 (490)<br>54, 56 (549),<br>(597), (598)<br>57<br>480, 580 | II. Deudores .....                                 | 137.912.823          | 129.266.472          |
|  | III. Inversiones financieras tempo-<br>rales ..... | 380.192              | 689.726              |
|  | IV. Tesorería .....                                | 275.415.136          | 654.558.433          |
|  | V. Ajustes por periodificación .....               | —                    | —                    |
|  | Total general (A + B + C) .....                    | 443.427.125          | 814.584.616          |

| Número cuentas  | Pasivo   | 2000<br>—<br>Pesetas | 1999<br>—<br>Pesetas |
|---|--|----------------------|----------------------|
|   | A) Fondos propios .....  | 253.398.766          | 255.035.739          |
|   | I. Patrimonio .....  | 421.550.000          | 421.550.000          |
| 100   | Patrimonio propio .....  | 421.550.000          | 421.550.000          |
| 101, 103  | Patrimonio recibido en adscripción o cesión .....              | —                    | —                    |
| (107), (108)  | Patrimonio entregado en adscripción o cesión .....             | —                    | —                    |
| (109)   | Patrimonio entregado al uso general .....                      | —                    | —                    |
| 11  | II. Reservas .....   | —                    | —                    |
| 120, (121)  | III. Resultados de ejercicios anteriores .....                 | —166.514.261         | —165.829.754         |
| 129   | IV. Resultados del ejercicio .....                             | —1.636.973           | —684.507             |
| 14  | B) Provisiones para riesgos y gastos .....                     | —                    | —                    |
|   | C) Acreedores a largo plazo .....                              | —                    | —                    |
| 15  | I. Emisiones de obligaciones y otros valores negociables ..... | —                    | —                    |
| 17, 18  | II. Otras deudas a largo plazo .....                           | —                    | —                    |
| 259   | III. Desembolsos pendientes sobre acciones no exigidos .....   | —                    | —                    |
|   | D) Acciones a corto plazo .....                                | 190.028.359          | 559.548.877          |
| 50  | I. Emisiones de obligaciones y otros valores negociables ..... | —                    | —                    |
| 520, 526  | II. Deudas con entidades de crédito .....                      | —                    | —                    |
| 40, 41, 45, 47,<br>521, 523, 527,<br>528, 529, 55, 56<br>485, 585 | III. Acreedores .....  | 190.028.359          | 559.548.877          |
|   | IV. Ajustes por periodificación .....                          | —                    | —                    |
|   | Total general (A + B + C+ D) .....                             | 443.427.125          | 814.584.616          |

## II. CUENTA DEL RESULTADO ECONÓMICO PATRIMONIAL

## Ejercicio 2000

| Número cuentas | Debe  | 2000<br>—<br>Pesetas | 1999<br>—<br>Pesetas |
|----------------|---|----------------------|----------------------|
|                | A) Gastos .....   | 1.614.673.723        | 1.562.010.907        |
| 71             | 1. Reducción de existencias de productos terminados y en curso de fabricación ..... | —                    | —                    |
| 60, 61         | 2. Aprovisionamientos .....   | —                    | —                    |

| Número cuentas                                   | Debe  | 2000<br>—<br>Pesetas | 1999<br>—<br>Pesetas |
|--|---|----------------------|----------------------|
|  | 3. Gastos de funcionamiento de los servicios y prestaciones sociales .....            | 929.968.595          | 1.452.799.255        |
| 64   | Gastos de personal y prestaciones sociales .....                                      | 92.884.544           | 89.078.308           |
| 68   | Dotaciones para amortizaciones de inmovilizado .....                                  | 2.472.567            | 3.301.071            |
| 675, 69, (793),<br>(794), (796),<br>(798), (799) | Variación de provisiones y pérdidas de créditos incobrables .....                     | —                    | —                    |
| 62, 63, 676                                      | Otros gastos de gestión .....   | 834.611.473          | 1.360.419.865        |
| 66   | Gastos financieros, diferencias negativas de cambios y otros gastos asimilables ..... | 11                   | 11                   |
|  | 4. Transferencias y subvenciones .....  | 684.705.128          | 109.211.652          |
| 650, 651   | Transferencias y subvenciones corrientes .....  | 84.705.128           | 109.211.652          |
| 655, 656   | Transferencias y subvenciones de capital .....  | 600.000.000          | —                    |
| 670, 671,<br>674, 678, 679                       | 5. Pérdidas y gastos extraordinarios .....  | —                    | —                    |
|  | Ahorro .....  | —                    | —                    |

| Número cuentas                 | Haber  | 2000<br>—<br>Pesetas | 1999<br>—<br>Pesetas |
|--------------------------------|--|----------------------|----------------------|
|                                | B) Ingresos .....  | 1.613.036.750        | 1.561.326.400        |
| 70, 741, 742                   | 1. Ventas y prestaciones de servicios .....  | —                    | —                    |
| 71                             | 2. Aumentos de existencias de productos terminados y en curso de fabricación .....       | —                    | —                    |
|                                | 3. Ingresos de gestión ordinaria .....   | —                    | —                    |
| 740, 744<br>729                | Ingresos tributarios .....   | —                    | —                    |
|                                | Cotizaciones sociales .....  | —                    | —                    |
|                                | 4. Otros ingresos de gestión ordinaria .....   | 9.186.558            | 12.387.704           |
| 76                             | Ingresos financieros, diferencias positivas de cambio y otros ingresos asimilables ..... | 18                   | 20                   |
| 773, 775, 776,<br>777, 78, 790 | Otros ingresos de gestión .....  | 9.186.540            | 12.387.684           |
|                                | 5. Transferencias y subvenciones .....   | 1.603.092.358        | 1.546.952.646        |
| 750, 751                       | Transferencias y subvenciones corrientes .....   | 234.822.161          | 420.942.646          |
| 755, 756                       | Transferencias y subvenciones de capital .....   | 1.368.270.197        | 1.126.010.000        |
| 770, 771, 774,<br>778, 779     | 6. Ganancias e ingresos extraordinarios .....  | 757.834              | 1.986.050            |
|                                | Desahorro .....  | 1.636.973            | 684.507              |

## III. ESTADO DE LIQUIDACIÓN DEL PRESUPUESTO

*Ejercicio 2000*

## III.1 Liquidación del presupuesto de gastos por programas

| Programas   | Crédito inicial<br>—<br>Pesetas | Modificaciones<br>de crédito<br>—<br>Pesetas | Crédito total<br>—<br>Pesetas | Obligaciones<br>reconocidas<br>—<br>Pesetas | Remanentes no<br>comprometidos<br>—<br>Pesetas | Remanentes<br>comprometidos<br>—<br>Pesetas |
|---|---------------------------------|--|-------------------------------|---|--|---|
| 718B. Mejora de estructuras y Mercados Pesqueros .. | 883.510.000                     | 783.107.793                                  | 1.666.617.793                 | 1.614.163.704                               | 52.454.089                                     | —   |
| Totales .....                                       | 883.510.000                     | 783.107.793                                  | 1.666.617.793                 | 1.614.163.704                               | 52.454.089                                     | —   |

## III.2 Liquidación del presupuesto de gastos por capítulos

| Capítulos  | Crédito inicial<br>—<br>Pesetas | Modificaciones<br>de crédito<br>—<br>Pesetas | Crédito total<br>—<br>Pesetas | Obligaciones<br>reconocidas<br>—<br>Pesetas | Remanentes no<br>comprometidos<br>—<br>Pesetas | Remanentes<br>comprometidos<br>—<br>Pesetas |
|--|---------------------------------|--|-------------------------------|---|--|---|
| 1. Gastos de personal .....                      | 126.684.000                     | 503.140                                      | 127.187.140                   | 92.884.544                                  | 34.302.596                                     | —   |
| 2. Gastos corrientes en bienes y servicios ..... | 45.826.000                      | —  | 45.826.000                    | 36.629.993                                  | 9.196.007                                      | —   |
| 3. Gastos financieros .....                      | —                               | —  | —                             | —   | —  | —   |
| 4. Transferencias corrientes .....               | 124.000.000                     | — 36.970.613                                 | 87.029.387                    | 84.705.128                                  | 2.324.259                                      | —   |
| Total operaciones corrientes .....               | 296.510.000                     | — 36.467.473                                 | 260.042.527                   | 214.219.665                                 | 45.822.862                                     | —   |
| 6. Inversiones reales .....                      | 385.000.000                     | 419.575.266                                  | 804.575.266                   | 799.540.669                                 | 5.034.597                                      | —   |
| 7. Transferencias de capital .....               | 200.000.000                     | 400.000.000                                  | 600.000.000                   | 600.000.000                                 | —  | —   |
| Total operaciones de capital .....               | 585.000.000                     | 819.575.266                                  | 1.404.575.266                 | 1.399.540.669                               | 5.034.597                                      | —   |
| Total operaciones no financieras .....           | 881.510.000                     | 783.107.793                                  | 1.664.617.793                 | 1.613.760.334                               | 50.857.459                                     | —   |
| 8. Activos financieros .....                     | 2.000.000                       | —  | 2.000.000                     | 403.370                                     | 1.596.630                                      | —   |
| 9. Pasivos financieros .....                     | —                               | —  | —                             | —   | —  | —   |
| Total operaciones financieras .....              | 2.000.000                       | —  | 2.000.000                     | 403.370                                     | 1.596.630                                      | —   |
| Total presupuesto de gastos .....                | 883.510.000                     | 783.107.793                                  | 1.666.617.793                 | 1.614.163.704                               | 52.454.089                                     | —   |

## III.3 Liquidación del presupuesto de ingresos por capítulos

| Capítulos   | Reconocido bruto<br>—<br>Pesetas | Derechos anulados<br>—<br>Pesetas | Reconocimiento neto<br>—<br>Pesetas | Recaudación neta<br>—<br>Pesetas | Derechos cancelados<br>—<br>Pesetas | Derechos pendientes<br>de cobro<br>—<br>Pesetas |
|---|----------------------------------|-----------------------------------|-------------------------------------|----------------------------------|-------------------------------------|---|
| 1. Impuestos directos y cotizaciones sociales .   | —                                | —                                 | —                                   | —                                | —                                   | —   |
| 2. Impuestos indirectos .....                     | —                                | —                                 | —                                   | —                                | —                                   | —   |
| 3. Tasas, precios públicos y otros ingresos ..... | 9.382.007                        | —                                 | 9.382.007                           | 9.382.007                        | —                                   | —   |
| 4. Transferencias corrientes .....                | 234.822.161                      | —                                 | 234.822.161                         | 234.822.161                      | —                                   | —   |
| 5. Ingresos patrimoniales .....                   | —                                | —                                 | —                                   | —                                | —                                   | —   |
| Total operaciones corrientes .....                | 244.204.168                      | —                                 | 244.204.168                         | 244.204.168                      | —                                   | —   |
| 6. Enajenación de inversiones reales .....        | —                                | —                                 | —                                   | —                                | —                                   | —   |
| 7. Transferencias de capital .....                | 1.368.270.197                    | —                                 | 1.368.270.197                       | 1.231.825.752                    | —                                   | 136.444.445                                     |
| Total operaciones de capital .....                | 1.368.270.197                    | —                                 | 1.368.270.197                       | 1.231.825.752                    | —                                   | 136.444.445                                     |
| Total operaciones no financieras .....            | 1.612.474.365                    | —                                 | 1.612.474.365                       | 1.476.029.920                    | —                                   | 136.444.445                                     |
| 8. Activos financieros .....                      | 712.904                          | —                                 | 712.904                             | 712.904                          | —                                   | —   |
| 9. Pasivos financieros .....                      | —                                | —                                 | —                                   | —                                | —                                   | —   |
| Total operaciones financieras .....               | 712.904                          | —                                 | 712.904                             | 712.904                          | —                                   | —   |
| Total presupuesto de ingresos .....               | 1.613.187.269                    | —                                 | 1.613.187.269                       | 1.476.742.824                    | —                                   | 136.444.445                                     |

## III.4 Resultado de operaciones comerciales

| Debe  | Importe                  |                           |
|---|--------------------------|---------------------------|
|   | Estimado<br>—<br>Pesetas | Realizado<br>—<br>Pesetas |
| Reducción de existencias de:                        |                          |                           |
| Productos en curso .....                            | —                        | —                         |
| Productos semiterminados .....                      | —                        | —                         |
| Productos terminados .....                          | —                        | —                         |
| Subproductos, residuos y materiales recuperados ... | —                        | —                         |
| Variación de existencias de:                        |                          |                           |
| Mercaderías .....                                   | —                        | —                         |
| Materias primas .....                               | —                        | —                         |
| Otros aprovisionamientos .....                      | —                        | —                         |
| Compras netas:                                      |                          |                           |
| Mercaderías .....                                   | —                        | —                         |
| Materias primas .....                               | —                        | —                         |
| Otros aprovisionamientos .....                      | —                        | —                         |
| Menos: «Rappels» por compras .....                  | —                        | —                         |
| Variaciones de provisiones de existencias .....     | —                        | —                         |
| Gastos comerciales netos .....                      | —                        | —                         |
| Resultado positivo de operaciones comerciales ..... | —                        | —                         |
| Total .....   | —                        | —                         |

| Haber   | Importe                  |                           |
|---|--------------------------|---------------------------|
|   | Estimado<br>—<br>Pesetas | Realizado<br>—<br>Pesetas |
| Aumento de existencias de:                          |                          |                           |
| Productos en curso .....                            | —                        | —                         |
| Productos semiterminados .....                      | —                        | —                         |
| Productos terminados .....                          | —                        | —                         |
| Subproductos, residuos y materiales recuperados ... | —                        | —                         |
| Ventas netas:                                       |                          |                           |
| Mercaderías .....                                   | —                        | —                         |
| Productos semiterminados .....                      | —                        | —                         |
| Productos terminados .....                          | —                        | —                         |
| Subproductos y residuos .....                       | —                        | —                         |
| Prestaciones de servicios .....                     | —                        | —                         |
| Menos: «Rappels» sobre ventas .....                 | —                        | —                         |
| Ingresos comerciales netos .....                    | —                        | —                         |
| Resultado negativo de operaciones comerciales ..... | —                        | —                         |
| Total .....   | —                        | —                         |

Nota: Los componentes de este estado se determinarán según la normativa presupuestaria aplicable a la entidad.

## III.5 Resultado presupuestario

| Conceptos   | Derechos reconocidos netos<br>—<br>Pesetas | Obligaciones reconocidas netas<br>—<br>Pesetas | Importes<br>—<br>Pesetas |
|---|--|--|--------------------------|
| 1. (+) Operaciones no financieras .....                 | 1.612.474.365                              | 1.163.760.334                                  | - 1.285.969              |
| 2. (+) Operaciones con activos financieros .....        | 712.904                                    | 403.370  | 309.534                  |
| 3. (+) Operaciones comerciales .....                    | —  | —  | —                        |
| I. Resultado presupuestario del ejercicio (1+2+3) ..... | 1.613.187.269                              | 1.614.163.704                                  | - 976.435                |
| II. Variación neta de pasivos financieros .....         | —  | —  | —                        |
| III. Saldo presupuestario del ejercicio (I+II) .....    | —  | —  | - 976.435                |

## IV. MEMORIA SOBRE ORGANIZACIÓN

*Funciones del organismo autónomo*

1. El fomento de las asociaciones, cooperativas y empresas de carácter extractivo, transformador y comercial de los productos de la pesca y cultivos marinos.

2. La realización de campañas promotoras del consumo de productos de pesca.

3. La promoción de nuevos productos de origen marino o de la acuicultura.

4. La promoción de sistemas de identificación y presentación de productos pesqueros.

5. Gestionar, en su caso, las fases del procedimiento de concesión de las ayudas nacionales y las comunitarias que se deriven de la Organización Común de Mercados de la Unión Europea, sin perjuicio de las competencias que legalmente tiene atribuidas la Secretaría de Estado de Política Exterior y para la Unión Europea.

6. La realización de estudios e informes acerca de los planes económicos de producción nacional pesquera.

7. Las funciones derivadas de su actuación como organismo pagador de ámbito nacional de FEOGA, Sección Garantía, en los términos previstos en el Real Decreto 2206/1995, de 28 de diciembre, por el que se regulan las actuaciones interadministrativas relativas a los gastos de la Sección Garantía del Fondo Europeo de Orientación y Garantía Agrícola (FEOGA).

8. El desarrollo de las funciones de orientación del mercado, propiciando la consecución de contratos previos intersectoriales, referentes a las cantidades, precios y calidades.

## ORGANIGRAMA 2000

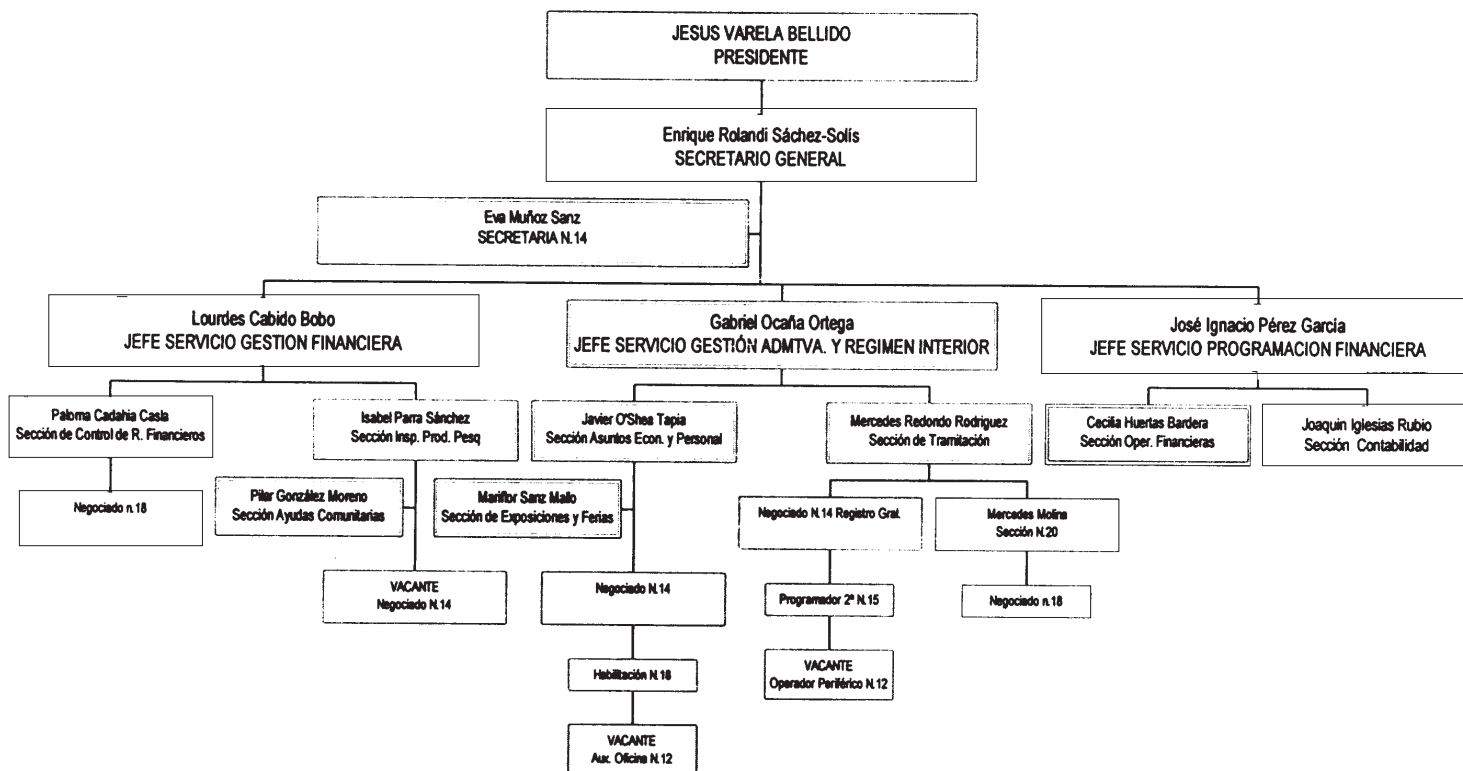

## Fondo de Regulación y Organización del Mercado de los Productos de la Pesca y Cultivos Marinos

## I. BALANCE

Ejercicio 2000

| Número cuentas                  | Activo  | 2000<br>—<br>Euros | 1999<br>—<br>Euros |
|---------------------------------|---|--------------------|--------------------|
|                                 | A) Inmovilizado .....                                       | 178.614,63         | 180.724,25         |
| 20                              | I. Inversiones destinadas al uso general .....              | 56.331,58          | 56.331,58          |
| 21 (281)                        | II. Inmovilizaciones inmateriales .....                     | —                  | —                  |
| 22 (282)                        | III. Inmovilizaciones materiales .....                      | 122.283,05         | 124.392,67         |
| 23                              | IV. Inversiones gestionadas para otros entes públicos ..... | —                  | —                  |
| 25, 26 (297)                    | V. Inversiones financieras permanentes .....                | —                  | —                  |
| 444                             | VI. Deudores no presupuestarios a largo plazo .....         | —                  | —                  |
| 27                              | B) Gastos a distribuir en varios ejercicios .....           | —                  | —                  |
|                                 | C) Activo circulante .....                                  | 2.486.436,06       | 4.715.027,89       |
| 30, 31, 32, 33, 34, 35, 36 (39) | I. Existencias .....  | —                  | —                  |
| 43, 44, 45, 47, 55 (490)        | II. Deudores .....  | 828.872,76         | 776.907,14         |
| 54, 56 (549), (597), (598)      | III. Inversiones financieras temporales .....               | 2.285,00           | 4.145,34           |
| 57                              | IV. Tesorería .....   | 1.655.278,30       | 3.933.975,41       |
| 480, 580                        | V. Ajustes por periodificación .....                        | —                  | —                  |
|                                 | Total general (A + B + C) .....                             | 2.665.050,69       | 4.895.752,14       |

| Número cuentas                                  | Pasivo   | 2000<br>—<br>Euros | 1999<br>—<br>Euros |
|---|--|--------------------|--------------------|
|   | A) Fondos propios .....  | 1.522.957,25       | 1.532.795,66       |
|   | I. Patrimonio .....  | 2.533.566,53       | 2.533.566,53       |
| 100   | Patrimonio propio .....  | 2.533.566,53       | 2.533.566,53       |
| 101, 103  | Patrimonio recibido en adscripción o cesión .....              | —                  | —                  |
| (107), (108)                                    | Patrimonio entregado en adscripción o cesión .....             | —                  | —                  |
| (109)   | Patrimonio entregado al uso general .....                      | —                  | —                  |
| 11  | II. Reservas .....   | —                  | —                  |
| 120, (121)                                      | III. Resultados de ejercicios anteriores .....                 | —1.000.770,86      | —996.656,89        |
| 129   | IV. Resultados del ejercicio .....                             | —9.838,42          | —4.113,98          |
| 14  | B) Provisiones para riesgos y gastos .....                     | —                  | —                  |
|   | C) Acreedores a largo plazo .....                              | —                  | —                  |
| 15  | I. Emisiones de obligaciones y otros valores negociables ..... | —                  | —                  |
| 17, 18  | II. Otras deudas a largo plazo .....                           | —                  | —                  |
| 259   | III. Desembolsos pendientes sobre acciones no exigidos .....   | —                  | —                  |
|   | D) Acciones a corto plazo .....                                | 1.142.093,44       | 3.362.956,48       |
| 50  | I. Emisiones de obligaciones y otros valores negociables ..... | —                  | —                  |
| 520, 526  | II. Deudas con entidades de crédito .....                      | —                  | —                  |
| 40, 41, 45, 47, 521, 523, 527, 528, 529, 55, 56 | III. Acreedores .....  | 1.142.093,44       | 3.362.956,48       |
| 485, 585  | IV. Ajustes por periodificación .....                          | —                  | —                  |
|   | Total general (A + B + C + D) .....                            | 2.665.050,69       | 4.895.752,14       |

## II. CUENTA DEL RESULTADO ECONÓMICO PATRIMONIAL

Ejercicio 2000

| Ejercicio 2000                             |  |                    |                    | Número<br>cuentas           | Haber   | 2000<br>—<br>Euros | 1999<br>—<br>Euros |
|--|--|--------------------|--------------------|-----------------------------|---|--------------------|--------------------|
| Número<br>cuentas                          | Debe   | 2000<br>—<br>Euros | 1999<br>—<br>Euros |                             |   |                    |                    |
|  | A) Gastos.....   | 9.704.384,53       | 9.387.874,63       | 70, 741, 742                | B) Ingresos .....   | 9.694.546,11       | 9.383.760,65       |
| 71   | 1. Reducción de existencias de productos terminados y en curso de fabricación .....  | —                  | —                  | 71                          | 1. Ventas y prestaciones de servicios .....   | —                  | —                  |
| 60, 61                                     | 2. Aprovisionamientos .....  | —                  | —                  |                             | 2. Aumentos de existencias de productos terminados y en curso de fabricación .....      | —                  | —                  |
|  | 3. Gastos de funcionamiento de los servicios y prestaciones sociales .....           | 5.589.223,83       | 8.731.499,38       | 740, 744                    | 3. Ingresos de gestión ordinaria.   | —                  | —                  |
| 64   | Gastos de personal y prestaciones sociales .....                                     | 558.247,35         | 535.371,41         | 729                         | Ingresos tributarios.....   | —                  | —                  |
| 68   | Dotaciones para amortizaciones de inmovilizado .....                                 | 14.860,43          | 19.839,84          |                             | Cotizaciones sociales.....  | —                  | —                  |
| 675, 69, (793), (794), (796), (798), (799) | Variación de provisiones y pérdidas de créditos incobrables .....                    | —                  | —                  | 76                          | 4. Otros ingresos de gestión ordinaria.....   | 55.212,33          | 74.451,60          |
| 62, 63, 676                                | Otros gastos de gestión .....  | 5.016.115,98       | 8.176.288,06       | 773, 775, 776, 777, 78, 790 | Ingresos financieros, diferencias positivas de cambio y otros ingresos asimilables..... | 0,11               | 0,12               |
| 66   | Gastos financieros, diferencias negativas de cambios y otros gastos asimilables..... | 0,07               | 0,07               |                             | Otros ingresos de gestión.....  | 55.212,22          | 74.451,48          |
|  | 4. Transferencias y subvenciones .....   | 4.115.160,70       | 656.375,25         | 750, 751                    | 5. Transferencias y subvenciones .....  | 9.634.779,11       | 9.297.372,65       |
| 650, 651                                   | Transferencias y subvenciones corrientes .....                                       | 509.088,07         | 656.375,25         | 755, 756                    | Transferencias y subvenciones corrientes .....  | 1.411.309,61       | 2.529.916,25       |
| 655, 656                                   | Transferencias y subvenciones de capital.....  | 3.606.072,63       | —                  |                             | Transferencias y subvenciones de capital.....   | 8.223.469,50       | 6.767.456,40       |
| 670, 671, 674, 678, 679                    | 5. Pérdidas y gastos extraordinarios .....   | —                  | —                  | 770, 771, 774, 778, 779     | 6. Ganancias e ingresos extraordinarios.....  | 4.554,67           | 11.936,40          |
|  | Ahorro .....   | —                  | —                  |                             | Desahorro .....   | 9.383,42           | 4.113,98           |

## III. ESTADO DE LIQUIDACIÓN DEL PRESUPUESTO

Ejercicio 2000

## III.1 Liquidación del presupuesto de gastos por programas

| Programas   | Crédito inicial<br>—<br>Euros | Modificaciones<br>de crédito<br>—<br>Euros | Crédito total<br>—<br>Euros | Obligaciones<br>reconocidas<br>—<br>Euros | Remanentes no<br>comprometidos<br>—<br>Euros | Remanentes<br>comprometidos<br>—<br>Euros |
|---|-------------------------------|--|-----------------------------|---|--|---|
| 718B. Mejora de estructuras y Mercados Pesqueros .. | 5.310.002,04                  | 4.706.572,63                               | 10.016.574,67               | 9.701.319,25                              | 315.255,42                                   | —   |
| Totales .....                                       | 5.310.002,04                  | 4.706.572,63                               | 10.016.574,67               | 9.701.319,25                              | 315.255,42                                   | —   |

## III.2 Liquidación del presupuesto de gastos por capítulos

| Capítulos  | Crédito inicial<br>—<br>Euros | Modificaciones<br>de crédito<br>—<br>Euros | Crédito total<br>—<br>Euros | Obligaciones<br>reconocidas<br>—<br>Euros | Remanentes no<br>comprometidos<br>—<br>Euros | Remanentes<br>comprometidos<br>—<br>Euros |
|--|-------------------------------|--|-----------------------------|---|--|---|
| 1. Gastos de personal .....                      | 761.386,17                    | 3.023,93                                   | 764.410,11                  | 558.247,35                                | 206.162,75                                   | —   |
| 2. Gastos corrientes en bienes y servicios ..... | 275.419,81                    | —  | 275.419,81                  | 220.450,69                                | 55.269,12                                    | —   |
| 3. Gastos financieros .....                      | —                             | —  | —                           | —   | —  | —   |
| 4. Transferencias corrientes .....               | 745.255,01                    | — 222.197,85                               | 523.057,15                  | 509.088,07                                | 13.969,08                                    | —   |
| Total operaciones corrientes .....               | 1.782.060,99                  | — 219.173,92                               | 1.562.887,07                | 1.287.486,11                              | 275.400,95                                   | —   |
| 6. Inversiones reales .....                      | 2.313.896,60                  | 2.521.698,14                               | 4.835.594,74                | 4.805.336,20                              | 30.258,54                                    | —   |
| 7. Transferencias de capital .....               | 1.202.024,21                  | 2.404.048,42                               | 3.606.072,63                | 3.606.072,63                              | —  | —   |
| Total operaciones de capital .....               | 3.515.920,81                  | 4.925.746,56                               | 8.441.667,37                | 8.411.408,83                              | 30.258,54                                    | —   |
| Total operaciones no financieras .....           | 5.297.981,80                  | 4.706.572,64                               | 10.004.554,44               | 9.698.894,94                              | 305.659,49                                   | —   |

| Capítulos                           | Crédito inicial<br>—<br>Euros | Modificaciones<br>de crédito<br>—<br>Euros | Crédito total<br>—<br>Euros | Obligaciones<br>reconocidas<br>—<br>Euros | Remanentes no<br>comprometidos<br>—<br>Euros | Remanentes<br>comprometidos<br>—<br>Euros |
|-------------------------------------|-------------------------------|--|-----------------------------|---|--|---|
| 8. Activos financieros .....        | 12.020,24                     | —  | 12.020,24                   | 2.424,30                                  | 9.595,94                                     | —   |
| 9. Pasivos financieros .....        | —                             | —  | —                           | —   | —  | —   |
| Total operaciones financieras ..... | 12.020,24                     | —  | 12.020,24                   | 2.424,30                                  | 9.595,94                                     | —   |
| Total presupuesto de gastos .....   | 5.310.002,04                  | 4.706.572,64                               | 10.016.574,68               | 9.701.319,24                              | 315.255,43                                   | —   |

## III.3 Liquidación del presupuesto de ingresos por capítulos

| Capítulos   | Reconocido bruto<br>—<br>Euros | Derechos anulados<br>—<br>Euros | Reconocimiento neto<br>—<br>Euros | Recaudación neta<br>—<br>Euros | Derechos cancelados<br>—<br>Euros | Derechos pendientes<br>de cobro<br>—<br>Euros |
|---|--------------------------------|---------------------------------|-----------------------------------|--------------------------------|-----------------------------------|---|
| 1. Impuestos directos y cotizaciones sociales ..... | —                              | —                               | —                                 | —                              | —                                 | —   |
| 2. Impuestos indirectos .....                       | —                              | —                               | —                                 | —                              | —                                 | —   |
| 3. Tasas, precios públicos y otros ingresos .....   | 56.387,00                      | —                               | 56.387,00                         | 56.387,00                      | —                                 | —   |
| 4. Transferencias corrientes .....                  | 1.411.309,61                   | —                               | 1.411.309,61                      | 1.411.309,61                   | —                                 | —   |
| 5. Ingresos patrimoniales .....                     | —                              | —                               | —                                 | —                              | —                                 | —   |
| Total operaciones corrientes .....                  | 1.467.696,61                   | —                               | 1.467.696,61                      | 1.467.696,61                   | —                                 | —   |
| 6. Enajenación de inversiones reales .....          | —                              | —                               | —                                 | —                              | —                                 | —   |
| 7. Transferencias de capital .....                  | 8.223.469,50                   | —                               | 8.223.469,50                      | 7.403.421,87                   | —                                 | 820.047,63                                    |
| Total operaciones de capital .....                  | 8.223.469,50                   | —                               | 8.223.469,50                      | 7.403.421,87                   | —                                 | 820.047,63                                    |
| Total operaciones no financieras .....              | 9.691.166,11                   | —                               | 9.691.166,11                      | 8.871.118,48                   | —                                 | 820.047,63                                    |
| 8. Activos financieros .....                        | 4.284,64                       | —                               | 4.284,64                          | 4.284,64                       | —                                 | —   |
| 9. Pasivos financieros .....                        | —                              | —                               | —                                 | —                              | —                                 | —   |
| Total operaciones financieras .....                 | 4.284,64                       | —                               | 4.284,64                          | 4.284,64                       | —                                 | —   |
| Total presupuesto de ingresos .....                 | 9.695.450,75                   | —                               | 9.695.450,75                      | 8.875.403,12                   | —                                 | 820.047,63                                    |

## III.4 Resultado de operaciones comerciales

| Debe  | Importe                |                         |
|---|------------------------|-------------------------|
|   | Estimado<br>—<br>Euros | Realizado<br>—<br>Euros |
| Reducción de existencias de:                        |                        |                         |
| Productos en curso .....                            | —                      | —                       |
| Productos semiterminados .....                      | —                      | —                       |
| Productos terminados .....                          | —                      | —                       |
| Subproductos, residuos y materiales recuperados ... | —                      | —                       |
| Variación de existencias de:                        |                        |                         |
| Mercaderías .....                                   | —                      | —                       |
| Materias primas .....                               | —                      | —                       |
| Otros aprovisionamientos .....                      | —                      | —                       |
| Compras netas:                                      |                        |                         |
| Mercaderías .....                                   | —                      | —                       |
| Materias primas .....                               | —                      | —                       |
| Otros aprovisionamientos .....                      | —                      | —                       |
| Menos: «Rappels» por compras .....                  | —                      | —                       |
| Variaciones de provisiones de existencias .....     | —                      | —                       |
| Gastos comerciales netos .....                      | —                      | —                       |
| Resultado positivo de operaciones comerciales ..... | —                      | —                       |
| Total .....   | —                      | —                       |

| Haber   | Importe                |                         |
|---|------------------------|-------------------------|
|   | Estimado<br>—<br>Euros | Realizado<br>—<br>Euros |
| Aumento de existencias de:                          |                        |                         |
| Productos en curso .....                            | —                      | —                       |
| Productos semiterminados .....                      | —                      | —                       |
| Productos terminados .....                          | —                      | —                       |
| Subproductos, residuos y materiales recuperados ... | —                      | —                       |
| Ventas netas:                                       |                        |                         |
| Mercaderías .....                                   | —                      | —                       |
| Productos semiterminados .....                      | —                      | —                       |
| Productos terminados .....                          | —                      | —                       |
| Subproductos y residuos .....                       | —                      | —                       |
| Prestaciones de servicios .....                     | —                      | —                       |
| Menos: «Rappels» sobre ventas .....                 | —                      | —                       |
| Ingresos comerciales netos .....                    | —                      | —                       |
| Resultado negativo de operaciones comerciales ..... | —                      | —                       |
| Total .....   | —                      | —                       |

Nota: Los componentes de este estado se determinarán según la normativa presupuestaria aplicable a la entidad.

## III.5 Resultado presupuestario

| Conceptos   | Derechos reconocidos netos<br>—<br>Euros | Obligaciones reconocidas netas<br>—<br>Euros | Importes<br>—<br>Euros |
|---|--|--|------------------------|
| 1. (+) Operaciones no financieras .....                 | 9.691.166,11                             | 9.698.894,94                                 | - 7.728,83             |
| 2. (+) Operaciones con activos financieros .....        | 4.284,64                                 | 2.424,30                                     | 1.860,34               |
| 3. (+) Operaciones comerciales .....                    | —  | —  | —                      |
| I. Resultado presupuestario del ejercicio (1+2+3) ..... | 9.695.450,75                             | 9.701.319,24                                 | - 5.868,49             |
| II. Variación neta de pasivos financieros .....         | —  | —  | —                      |
| III. Saldo presupuestario del ejercicio (I+II) .....    | —  | —  | - 5.868,49             |

**18588** RESOLUCIÓN de 27 de septiembre de 2001, del Fondo Español de Garantía Agraria, por la que se hace pública la información contenida en el resumen de las cuentas anuales del ejercicio 2000.

En aplicación de lo dispuesto en el punto 6 del apartado primero de la Orden del Ministerio de Hacienda, de 28 de junio de 2000, por la que se regula la obtención y rendición de cuentas a través de soporte informático para los organismos públicos a los que sea de aplicación la Instrucción de Contabilidad para la Administración Institucional del Estado, se hace pública la información contenida en el resumen de las cuentas anuales del Fondo Español de Garantía Agraria, correspondientes al ejercicio 2000, que figura como anexo a esta Resolución.

Madrid, 27 de septiembre de 2001.—La Presidenta, P. S. R. [artículo 13.4.a) Real Decreto 1490/1998, de 10 de julio], el Secretario general, Jaime Haddad Sánchez de Cueto.

## ANEXO

## Fondo Español de Garantía Agraria

## I. BALANCE

## Ejercicio 2000

| Número cuentas                  | Activo  | 2000<br>—<br>Pesetas | 1999<br>—<br>Pesetas |
|---------------------------------|---|----------------------|----------------------|
|                                 | A) Inmovilizado .....                                       | 41.197.593.546       | 46.324.748.484       |
| 20                              | I. Inversiones destinadas al uso general .....              | —                    | —                    |
| 21 (281)                        | II. Inmovilizaciones inmateriales .....                     | 1.125.106.431        | 1.284.215.652        |
| 22 (282)                        | III. Inmovilizaciones materiales ..                         | 3.968.824.340        | 8.935.419.953        |
| 23                              | IV. Inversiones gestionadas para otros entes públicos ..... | —                    | —                    |
| 25, 26 (297)                    | V. Inversiones financieras permanentes .....                | 36.103.662.775       | 36.105.112.879       |
| 444                             | VI. Deudores no presupuestarios a largo plazo .....         | —                    | —                    |
| 27                              | B) Gastos a distribuir en varios ejercicios .....           | —                    | —                    |
|                                 | C) Activo circulante .....                                  | 53.339.651.769       | 82.636.444.883       |
| 30, 31, 32, 33, 34, 35, 36 (39) | I. Existencias .....  | 18.847.296.796       | 22.071.169.022       |
| 43, 44, 45, 47, 55 (490)        | II. Deudores .....  | 8.640.132.327        | 15.012.007.229       |
| 54, 56 (549), (597), (598)      | III. Inversiones financieras temporales .....               | 9.892.578            | 7.887.361            |
| 57                              | IV. Tesorería .....   | 25.842.330.068       | 45.545.381.271       |
| 480, 580                        | V. Ajustes por periodificación .....                        | —                    | —                    |
|                                 | Total general (A + B + C) .....                             | 94.537.245.315       | 128.961.193.367      |

| Número cuentas                                  | Pasivo   | 2000<br>—<br>Pesetas | 1999<br>—<br>Pesetas |
|---|--|----------------------|----------------------|
|   | A) Fondos propios .....  | 31.031.475.551       | 40.465.021.438       |
|   | I. Patrimonio .....  | 70.925.991.741       | 75.202.022.811       |
| 100   | Patrimonio propio .....  | 82.591.689.082       | 82.591.689.082       |
| 101, 103  | Patrimonio recibido en adscripción o cesión .....              | 28.518.140           | 29.855.893           |
| (107), (108)                                    | Patrimonio entregado en adscripción o cesión .....             | - 11.694.215.481     | - 7.419.522.164      |
| (109)   | Patrimonio entregado al uso general .....                      | —                    | —                    |
| 11  | II. Reservas .....   | 404.700.337          | 404.700.337          |
| 120, (121)                                      | III. Resultados de ejercicios anteriores .....                 | - 35.141.701.710     | - 57.216.430.987     |
| 129   | IV. Resultados del ejercicio .....                             | - 5.157.514.817      | - 22.074.729.277     |
| 14  | B) Provisiones para riesgos y gastos .....                     | —                    | —                    |
|   | C) Acreedores a largo plazo .....                              | —                    | —                    |
| 15  | I. Emisiones de obligaciones y otros valores negociables ..... | —                    | —                    |
| 17, 18  | II. Otras deudas a largo plazo .....                           | —                    | —                    |
| 259   | III. Desembolsos pendientes sobre acciones no exigidos .....   | —                    | —                    |
|   | D) Acciones a corto plazo .....                                | 63.505.769.764       | 88.496.171.929       |
| 50  | I. Emisiones de obligaciones y otros valores negociables ..... | —                    | —                    |
| 520, 526  | II. Deudas con entidades de crédito .....                      | —                    | —                    |
| 40, 41, 45, 47, 521, 523, 527, 528, 529, 55, 56 | III. Acreedores .....  | 63.505.769.764       | 88.496.171.929       |
| 485, 585  | IV. Ajustes por periodificación .....                          | —                    | —                    |
|   | Total general (A + B + C + D) .....                            | 94.537.245.315       | 128.961.193.367      |

## II. CUENTA DEL RESULTADO ECONÓMICO PATRIMONIAL

## Ejercicio 2000

| Número cuentas                             | Debe  | 2000<br>—<br>Pesetas | 1999<br>—<br>Pesetas |
|--|---|----------------------|----------------------|
|  | A) Gastos .....   | 1.004.484.271.475    | 973.734.794.398      |
| 71   | 1. Reducción de existencias de productos terminados y en curso de fabricación .....   | —                    | —                    |
| 60, 61                                     | 2. Aprovisionamientos .....   | 45.625.231.237       | 49.549.549.739       |
|  | 3. Gastos de funcionamiento de los servicios y prestaciones sociales .....            | 6.161.381.393        | 15.038.760.130       |
| 64   | Gastos de personal y prestaciones sociales .....                                      | 3.286.854.916        | 4.081.433.024        |
| 68   | Dotaciones para amortizaciones de inmovilizado .....                                  | 1.000.603.092        | 1.206.478.927        |
| 675, 69, (793), (794), (796), (798), (799) | Variación de provisiones y pérdidas de créditos incobrables .....                     | - 758.929.653        | - 9.706.022.325      |
| 62, 63, 676                                | Otros gastos de gestión .....   | 2.082.361.006        | 15.782.129.309       |
| 66   | Gastos financieros, diferencias negativas de cambios y otros gastos asimilables ..... | 550.492.032          | 3.674.741.195        |
|  | 4. Transferencias y subvenciones .....  | 943.280.991.683      | 899.042.087.999      |