

MINISTERIO DE AGRICULTURA, PESCA Y ALIMENTACIÓN

17734 *RESOLUCIÓN de 25 de agosto de 2003, del Fondo de Regulación y Organización del Mercado de los Productos de la Pesca y Cultivos Marinos, por la que se hace público el resumen de cuentas anuales del Organismo correspondiente al ejercicio 2002.*

En aplicación de lo dispuesto en el punto 6 del apartado primero de la Orden de 28 de junio de 2000 («Boletín Oficial del Estado» de 14 de

julio), por la que se regula la obtención y rendición de cuentas a través de soporte informático para los organismos públicos a los que sea de aplicación la Instrucción de Contabilidad para la Administración Institucional del Estado, se hace público el resumen del contenido de las cuentas anuales del Fondo de Regulación y Organización del Mercado de los Productos de la Pesca y Cultivos Marinos (FROM) correspondientes al ejercicio 2002, que figura como Anexo a esta Resolución.

Madrid, 25 de agosto de 2003.—El Presidente, Alberto López García-Asenjo.



**FONDO DE REGULACION Y ORGANIZACION DEL MERCADO DE LOS PRODUCTOS
DE LA PESCA Y CULTIVOS MARINOS**

AGRICULTURA, PESCA Y ALIMENTACION

I. BALANCE

EJERCICIO 2002

(Euros)

Nº Cuentas	Activo	2002	2001	Nº Cuentas	Pasivo	2002	2001
	A) INMOVILIZADO	203.243,58	199.114,54		A) FONDOS PROPIOS	3.090.594,43	931.387,87
20	I. Inversiones destinadas al uso general	56.331,58	56.331,58		I. Patrimonio	2.533.566,53	2.533.566,54
21, (281)	II. Inmovilizaciones inmateriales	-	-	100	Patrimonio propio	2.533.566,53	2.533.566,54
22, (282)	III. Inmovilizaciones materiales	146.912,00	142.782,96	101, 103, 105	Patrimonio recibido en adscripción o cesión	-	-
23, (292)	IV. Inversiones gestionadas para otros entes públicos	-	-	(107), (108)	Patrimonio entregado en adscripción o cesión	-	-
25,26,(297),(298)	V. Inversiones financieras permanentes	-	-	(109)	Patrimonio entregado al uso general	-	-
444	VI. Deudores no presupuestarios a largo plazo	-	-	11	II. Reservas	-	-
27	B) GASTOS A DISTRIBUIR EN VARIOS EJERCICIOS	-	-	120, (121)	III. Resultados de ejercicios anteriores	-1.602.178,66	-1.010.609,27
	C) ACTIVO CIRCULANTE	4.935.899,16	885.931,20	129	IV. Resultados del ejercicio	2.159.206,56	-591.569,40
30, 31, 32, 33, 34, 35, 36, (39)	I. Existencias	-	-	14	B) PROVISIONES PARA RIESGOS Y GASTOS	-	-
42, 43, 44, 45, 46	II. Deudores	1.135.145,63	6.095,00		C) ACREEDORES A LARGO PLAZO	-	-
47, 55, (490)	III. Inversiones financieras temporales	3.846,24	2.091,75	15	I. Emisiones de obligaciones y otros valores negociables	-	-
54, 56, (549), (597), (598)	IV. Tesorería	3.796.907,29	877.744,45	17, 18	II. Otras deudas a largo plazo	-	-
57	V. Ajustes por periodificación	-	-	259	III. Desembolsos pendientes sobre acciones no exigidos	-	-
480, 580				50	D) ACREEDORES A CORTO PLAZO	2.048.548,31	153.657,87
				520, 526	I. Emisiones de obligaciones y otros valores negociables	-	-
				40, 41, 45, 47,	II. Deudas con entidades de crédito	-	-
				521, 523, 527,	III. Acreedores	2.048.548,31	153.657,87
				528, 529, 55, 56	IV. Ajustes por periodificación	-	-
				485, 585			
	TOTAL GENERAL (A+B+C)	5.139.142,74	1.085.045,74		TOTAL GENERAL (A+B+C+D)	5.139.142,74	1.085.045,74

II. CUENTA DEL RESULTADO ECONÓMICO PATRIMONIAL

EJERCICIO 2002

(Euros)

Nº Cuentas	DEBE	2002	2001	Nº Cuentas	HABER	2002	2001
	A) GASTOS	12.341.418,38	13.549.410,69		B) INGRESOS	14.500.624,94	12.957.841,29
71	1. Reducción de existencias de productos terminados y en curso de fabricación	-	-	70, 741, 742	1. Ventas y prestaciones de servicios	-	-
60, 61*	2. Aprovisionamientos	-	-	71	2. Aumentos de existencias de productos terminados y en curso de fabricación	-	-
	3. Gastos de funcionamiento de los servicios y prestaciones sociales	11.456.787,00	11.383.480,84		3. Ingresos de gestión ordinaria	-	-
64	- Gastos de personal y prestaciones sociales	573.948,29	563.681,99	740, 744	- Ingresos tributarios	-	-
68	- Dotaciones para amortizaciones de inmovilizado	18.193,95	14.898,83	729	- Cotizaciones sociales	-	-
675,69,(793),(794), (796), (797), (798), (799), (791)	- Variación de provisiones y pérdidas de créditos incobrables	-	-		4. Otros ingresos de gestión ordinaria	43.289,05	89.270,67
62, 63, 676, 672	- Otros gastos de gestión	10.864.644,76	10.804.899,94	76	- Ingresos financieros, diferencias positivas de cambio y otros ingresos asimilables	-	0,18
66	- Gastos financieros, diferencias negativas de cambios y otros gastos asimilables	-	0,08	773, 775, 776, 777, 78, 790	- Otros ingresos de gestión	43.289,05	89.270,49
	4. Transferencias y subvenciones	884.631,38	2.080.969,61		5. Transferencias y subvenciones	13.569.850,00	12.868.570,62
650, 651	- Transferencias y subvenciones corrientes	773.444,90	878.945,40	750,751	- Transferencias y subvenciones corrientes	1.809.850,00	1.108.566,80
655, 656, 657	- Transferencias y subvenciones de capital	111.186,48	1.202.024,21	755, 756, 757	- Transferencias y subvenciones de capital	11.760.000,00	11.760.003,82
670, 671, 674, 678, 679, 692,(792)	5. Pérdidas y gastos extraordinarios	-	84.960,24	770, 771, 774, 778, 779	6. Ganancias e ingresos extraordinarios	887.485,89	-
	AHORRO	2.159.206,56	-		DESAHORRO	-	591.569,40

III. ESTADO DE LIQUIDACIÓN DEL PRESUPUESTO

EJERCICIO 2002

III.1. LIQUIDACIÓN DEL PRESUPUESTO DE GASTOS POR PROGRAMAS

(Euros)

PROGRAMAS	CRÉDITO INICIAL	MODIFICACIONES DE CRÉDITO	CRÉDITO TOTAL	OBLIGACIONES RECONOCIDAS	REMANENTES NO COMPROMETIDOS	REMANENTES COMPROMETIDOS
718B MEJORA DE ESTRUCTURAS Y MERCADOS PESQUEROS	13.937.090,00	341,75	13.937.431,75	12.348.289,46	1.589.142,29	-
Totales	13.937.090,00	341,75	13.937.431,75	12.348.289,46	1.589.142,29	-

III.2. LIQUIDACIÓN DEL PRESUPUESTO DE GASTOS POR CAPÍTULOS

(Euros)

CAPÍTULOS	CRÉDITO INICIAL	MODIFICACIONES DE CRÉDITO	CRÉDITO TOTAL	OBLIGACIONES RECONOCIDAS	REMANENTES NO COMPROMETIDOS	REMANENTES COMPROMETIDOS
1. GASTOS DE PERSONAL	808.340,00	341,75	808.681,75	573.948,29	234.733,46	-
2. GASTOS CORRIENTES EN BIENES Y SERVICIOS	280.920,00	-	280.920,00	251.198,44	29.721,56	-
3. GASTOS FINANCIEROS	-	-	-	-	-	-
4. TRANSFERENCIAS CORRIENTES	1.075.810,00	-123.666,47	952.143,53	773.444,90	178.698,63	-
TOTAL OPERACIONES CORRIENTES	2.165.070,00	-123.324,72	2.041.745,28	1.598.591,63	443.153,65	-
6. INVERSIONES REALES	10.557.980,00	123.666,47	10.681.646,47	10.635.769,31	45.877,16	-
7. TRANSFERENCIAS DE CAPITAL	1.202.020,00	-	1.202.020,00	111.186,48	1.090.833,52	-
TOTAL OPERACIONES DE CAPITAL	11.760.000,00	123.666,47	11.883.666,47	10.746.955,79	1.136.710,68	-
TOTAL OPERACIONES NO FINANCIERAS	13.925.070,00	341,75	13.925.411,75	12.345.547,42	1.579.864,33	-
8. ACTIVOS FINANCIEROS	12.020,00	-	12.020,00	2.742,04	9.277,96	-
9. PASIVOS FINANCIEROS	-	-	-	-	-	-
TOTAL OPERACIONES FINANCIERAS	12.020,00	-	12.020,00	2.742,04	9.277,96	-
TOTAL PRESUPUESTO DE GASTOS	13.937.090,00	341,75	13.937.431,75	12.348.289,46	1.589.142,29	-

III.3. LIQUIDACIÓN DEL PRESUPUESTO DE INGRESOS POR CAPÍTULO

(Euros)

CAPÍTULOS	RECONOCIDO BRUTO	DERECHOS ANULADOS	RECONOCIDO NETO	RECAUDACIÓN NETA	DERECHOS CANCELADOS	DERECHOS PENDIENTES DE GOBRO
1. IMPUESTOS DIRECTOS Y COTIZACIONES SOCIALES	-	-	-	-	-	-
2. IMPUESTOS INDIRECTOS	-	-	-	-	-	-
3. TASAS, PRECIOS PÚBLICOS Y OTROS INGRESOS	930.774,94	-	930.774,94	930.774,94	-	-
4. TRANSFERENCIAS CORRIENTES	1.809.850,00	-	1.809.850,00	1.659.029,13	-	150.820,87
5. INGRESOS PATRIMONIALES	-	-	-	-	-	-
TOTAL OPERACIONES CORRIENTES	2.740.624,94	-	2.740.624,94	2.589.804,07	-	150.820,87
6. ENAJENACIÓN DE INVERSIONES REALES	-	-	-	-	-	-
7. TRANSFERENCIAS DE CAPITAL	11.760.000,00	-	11.760.000,00	10.780.000,00	-	980.000,00
TOTAL OPERACIONES DE CAPITAL	11.760.000,00	-	11.760.000,00	10.780.000,00	-	980.000,00
TOTAL OPERACIONES NO FINANCIERAS	14.500.624,94	-	14.500.624,94	13.369.804,07	-	1.130.820,87
8. ACTIVOS FINANCIEROS	987,55	-	987,55	987,55	-	-
9. PASIVOS FINANCIEROS	-	-	-	-	-	-
TOTAL OPERACIONES FINANCIERAS	987,55	-	987,55	987,55	-	-
TOTAL PRESUPUESTO DE INGRESOS	14.501.612,49	-	14.501.612,49	13.370.791,62	-	1.130.820,87

III.4. RESULTADO DE OPERACIONES COMERCIALES

(Euros)

DEBE	IMPORTE		HABER	IMPORTE	
	ESTIMADO	REALIZADO		ESTIMADO	REALIZADO
- REDUCCIÓN DE EXISTENCIAS DE:	-	-	- AUMENTO DE EXISTENCIAS DE:	-	-
. Productos en curso	-	-	. Productos en curso	-	-
. Productos semiterminados	-	-	. Productos semiterminados	-	-
. Productos terminados	-	-	. Productos terminados	-	-
. Subproductos, residuos y materiales recuperados	-	-	. Subproductos, residuos y materiales recuperados	-	-
- VARIACIÓN DE EXISTENCIAS DE:	-	-	- VENTAS NETAS	-	-
. Mercaderías	-	-	. Mercaderías	-	-
. Materias primas	-	-	. Productos semiterminados	-	-
. Otros aprovisionamientos	-	-	. Productos terminados	-	-
- COMPRAS NETAS:	-	-	. Subproductos y residuos	-	-
. Mercaderías	-	-	. Prestaciones de servicios	-	-
. Materias primas	-	-	. Menos: "Rappels" sobre ventas	-	-
. Otros aprovisionamientos	-	-			
. Menos: "Rappels" por compras	-	-			
- VARIACIONES DE PROVISIONES DE EXISTENCIAS	-	-	- INGRESOS COMERCIALES NETOS	-	-
- GASTOS COMERCIALES NETOS	-	-			
RESULTADO POSITIVO DE OPERACIONES COMERCIALES	-	-	RESULTADO NEGATIVO DE OPERACIONES COMERCIALES	-	-
TOTAL	-	-	TOTAL	-	-

NOTA: Los componentes de este estado se determinarán según la normativa presupuestaria aplicable a la entidad.

III.5. RESULTADO PRESUPUESTARIO

(Euros)

CONCEPTOS	DERECHOS RECONOCIDOS NETOS	OBLIGACIONES RECONOCIDAS NETAS	IMPORTE
1. (+) Operaciones no financieras	14.500.624,94	12.345.547,42	2.155.077,52
2. (+) Operaciones con activos financieros	987,55	2.742,04	-1.754,49
3. (+) Operaciones comerciales	-	-	-
I. RESULTADO PRESUPUESTARIO DEL EJERCICIO (1+2+3)	14.501.612,49	12.348.289,46	2.153.323,03
II. VARIACIÓN NETA DE PASIVOS FINANCIEROS	-	-	-
III. SALDO PRESUPUESTARIO DEL EJERCICIO (I+II)			2.153.323,03

IV. MEMORIA SOBRE ORGANIZACIÓN

El Fondo de Regulación y Organización del Mercado de los Productos de la Pesca y Cultivos Marinos (FROM), es un Organismo Autónomo creado por Ley 33/1980, de 21 de junio, y adscrito al Ministerio de Agricultura, Pesca y Alimentación, a través de la Dirección General de Estructuras y Mercados Pesqueros, cuyo Director General es el Presidente del Organismo.

Mediante la aprobación del Real Decreto 950/1997, por el que se establece la estructura orgánica básica de diferentes Organismos autónomos del Ministerio de Agricultura, Pesca y Alimentación, este Organismo centra sus actividades en el diseño y desarrollo de acciones encaminadas a promocionar el consumo de productos pesqueros, orientar el mercado de estos productos en cuanto a cantidades, precios y calidades, y asistir en sus necesidades técnicas o financieras a asociaciones, cooperativas y empresas del sector.

Las actividades del organismo son las siguientes:

a) Incentivación y promoción del consumo de los productos de la pesca y de la acuicultura mediante campañas publicitarias y acciones promocionales de nuevos productos de origen marino o de la acuicultura y de sistemas de identificación y presentación de productos pesqueros: apoyo a las empresas del sector pesquero para su participación en Ferias

y Exposiciones nacionales e internacionales, y presencia institucional del FROM en Ferias y Exposiciones.

b) Asistencia, asesoramiento e información a los ciudadanos y a las empresas, asociaciones o cooperativas del sector pesquero, sobre aspectos relacionados con el mercado de los productos de la pesca y de la acuicultura, a través de la información sobre precios y mercados por medio de publicaciones de carácter periódico; el mantenimiento y explotación de bases de datos de precios en origen y comercio mayorista: un Directorio Español de la Pesca y otro de la Unión Europea más Noruega; una página web de información.

c) Gestión y pago de las ayudas nacionales y comunitarias que se deriven de la Organización Común de Mercados en el sector de los productos de la pesca y de la acuicultura, destinadas a promover la constitución y facilitar el funcionamiento de las OO.PP.

d) Actuación como organismo pagador del sector pesca del FEOGA Garantía.

e) Participación en cursos y conferencias sectoriales, a petición de asociaciones, organizaciones, cooperativas u otras instituciones públicas y privadas.

f) Elaboración de estudios y análisis sobre necesidades o temas puntuales que afectan al sector pesquero.

g) Favorecer un sistema de garantías crediticias para el sector de la pesca.

ESTRUCTURA ORGANIZATIVA

ORGANIGRAMA 2002

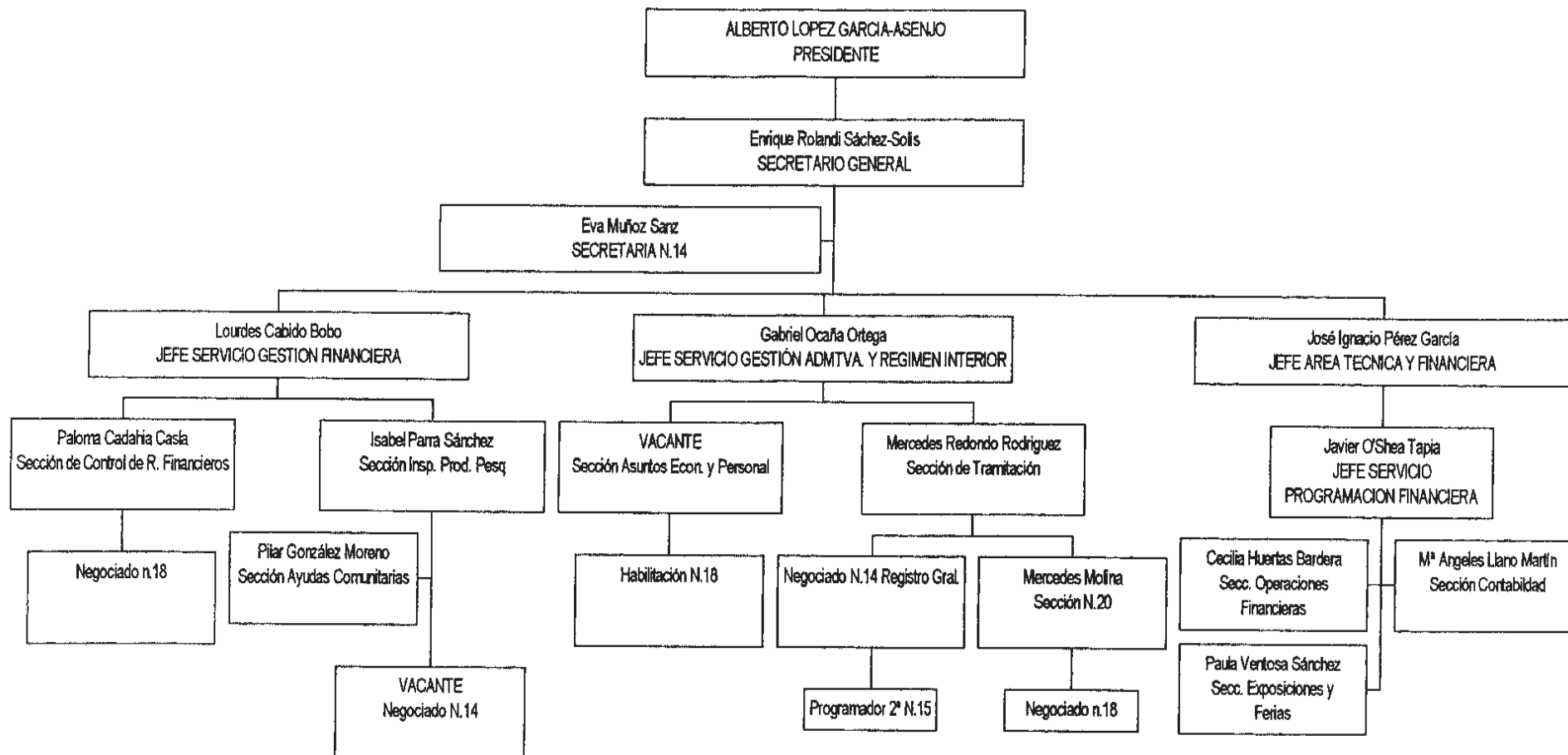

Información relativa al proceso de conversión peseta-euro

Criterios utilizados en la conversión:

En las cuentas 100 «Patrimonio», 120 «Resultados positivos de ejercicios anteriores», 121 «Resultados negativos de ejercicios anteriores» y 129 «Resultados del ejercicio», se ha establecido su valoración en euros por conversión directa de los importes en pesetas con que se cerró el ejercicio 2001.

Con respecto al resto de cuentas del asiento de apertura, se ha utilizado para su conversión el criterio establecido en la Orden de 19 de octubre de 2001 del Ministerio de Hacienda, de manera que la conversión de los importes se ha efectuado al máximo nivel de desagregación, en función

del detalle de las partidas que componen cada cuenta, obtenido a partir de los registros donde aparecen dichas partidas.

Una vez hechas todas las comprobaciones, en el caso de este Organismo no hizo falta realizar ajuste en el asiento de apertura como consecuencia de diferencias de redondeo.

En cumplimiento de la disposición quinta de la Orden de 10 de octubre de 2001, por la que se regula la transición de una contabilidad en pesetas a una contabilidad en euros en la Administración General del Estado y en aquellos organismos públicos sometidos al Plan General de Contabilidad Pública, se acompaña el estado justificativo de los importes de las cuentas del asiento de apertura.



FDO. REG. Y ORG. MERC. PROD. PESCA Y CULT. MAR
ESTADO JUSTIFICATIVO DE LAS CUENTAS DEL ASIENTO DE APERTURA

*** IMPORTES EN EUROS ***

Fecha : 10-03-2003

Página : 1

EJERCICIO 2003

Cuenta	Saldo en Euros por conversión de información de detalle		Saldo en Euros por conversión de saldo en pesetas		Diferencias de redondeo		
	Deudor	Acreedor	Deudor	Acreedor	Negativas	Positivas	
100	0,00	2.533.568,53	0,00	2.533.568,53	0,00	0,00	
120	0,00	4.387.438,63	0,00	4.387.438,63	0,00	0,00	
121	5.388.048,90	0,00	5.388.048,90	0,00	0,00	0,00	
129	591.589,39	0,00	591.589,39	0,00	0,00	0,00	
201	59.331,58	0,00	59.331,58	0,00	0,00	0,00	
222	19.806,64	0,00	19.806,64	0,00	0,00	0,00	
228	65.327,82	0,00	65.327,82	0,00	0,00	0,00	
227	83.214,71	0,00	83.214,71	0,00	0,00	0,00	
228	178,77	0,00	178,77	0,00	0,00	0,00	
229	42.183,07	0,00	42.183,07	0,00	0,00	0,00	
282	0,00	78.927,88	0,00	78.927,88	0,00	0,00	
401	0,00	114.084,82	0,00	114.084,82	0,00	0,00	
419	0,00	8.623,74	0,00	8.623,74	0,00	0,00	
449	5.928,28	0,00	5.928,28	0,00	0,00	0,00	
4751	0,00	39.771,30	0,00	39.771,30	0,00	0,00	
4760	0,00	1.182,73	0,00	1.182,73	0,00	0,00	
544	2.091,75	0,00	2.091,75	0,00	0,00	0,00	
555	188,77	0,00	188,77	0,00	0,00	0,00	
560	0,00	15,48	0,00	15,48	0,00	0,00	
5710	871.990,71	0,00	871.990,71	0,00	0,00	0,00	
576	5.753,74	0,00	5.753,74	0,00	0,00	0,00	
TOTAL:	7.153.591,68	7.153.591,68	7.153.591,68	7.153.591,68	0,00	0,00	
DIFERENCIAS DE REDONDEO (a) - (b)						0,00	
TOTAL DIFERENCIAS DE REDONDEO						0,00	0,00