

III. OTRAS DISPOSICIONES

MINISTERIO PARA LA TRANSICIÓN ECOLÓGICA Y EL RETO DEMOGRÁFICO

4238 *Resolución de 19 de febrero de 2025, de la Presidencia del Organismo Autónomo Parques Nacionales, por la que se publica la aprobación por la UNESCO de las Reservas de la Biosfera de Irati (Navarra) y de la Val d'Aran (Cataluña).*

De conformidad con lo indicado en el artículo 50 de la Ley 42/2007, de 13 de diciembre, del Patrimonio Natural y de la Biodiversidad, se dispone la publicación de la aprobación de las citadas reservas de la biosfera, junto con la información básica y un plano del perímetro abarcado por cada una de ellas.

Las designaciones de estas reservas de la biosfera fueron aprobadas durante la 36.^a sesión del Consejo Internacional de Coordinación del Programa El Hombre y la Biosfera (MaB) de la UNESCO, celebrada en Agadir, Marruecos, los días del 1 al 5 de julio de 2024.

Por ello, y para general conocimiento, se dispone la publicación de las aprobaciones de las citadas reservas de la biosfera, así como de los anexos que contienen la información adicional correspondiente.

Madrid, 19 de febrero de 2025.–El Presidente del Organismo Autónomo Parques Nacionales, P.D. (Orden APM/126/2018, de 5 de febrero), el Director, Javier Pantoja Trigueros.

ANEXO I

Reserva de la Biosfera de Irati (Navarra)

Ficha técnica

- Nombre: Reserva de la Biosfera de Irati.
 - Fecha de declaración: 5 de julio de 2024.
 - Población: 2.435 habitantes.
 - Municipios: 18 municipios (9 en el valle de Aezkoa y 9 en el valle de Salazar).
Valle de Aezkoa:
 - Aburregaina / Aburrea Alta, Aburrepea / Aburrea Baja, Aria, Arike, Garaioa, Garralda, Orbaizeta, Orbara, Hiriberri / Villanueva de Aezkoa.Valle de Salazar:
 - Izalzu / Itzaltzu, Ochagavia / Otsagabia, Ezcároz / Ezkaroze, Jaurrieta / Eaurta, Oronz / Orontze, Esparza de Salazar / Espartza Zaraitzu, Sarriés / Sartze, Güesa / Gorza, Gallués / Galoze.
 - Comunidad Autónoma/Provincia: Comunidad Foral de Navarra.
 - Coordenadas del punto central: Latitud: 42.º 55' 12,344" (N), Longitud: 1.º 8' 30,739" (W).
 - Límites y zonificación: La Reserva de la Biosfera de Irati engloba íntegramente los valles de Salazar y de Aezkoa que se encuentran situados al noreste de Navarra, en el Pirineo occidental español.
- Superficie total: 53.660 ha.

Zona Núcleo: 6.806 ha.
Zona Tampón: 16.133 ha.
Zona de Transición: 30.721 ha.

8. Descripción sintética de la Reserva de la Biosfera: La Reserva de la Biosfera abarca una de las mejores representaciones de los ecosistemas de montañas del Pirineo, y en concreto de los sistemas naturales ligados a formaciones de bosque, y extensas formaciones vegetales ligadas a la ganadería extensiva de singular valor. Asimismo, alberga especies de flora y fauna singulares dentro del contexto regional e internacional, muchas de ellas con algún grado de amenaza, cuya conservación es fundamental para el mantenimiento de la diversidad biológica.

Es un ejemplo claro de la puesta en funcionamiento de modelos de desarrollo sostenible, puesto que a lo largo de la historia las comunidades locales han sabido aprovechar los bienes y servicios que le ofrecían los ecosistemas del entorno de una manera tal que dichos ecosistemas se han conservado a lo largo de los tiempos manteniendo su salud e integridad ecológica, a través de aprovechamientos tradicionales como la ganadería y los aprovechamientos forestales. En la actualidad se mantienen poblaciones muy envejecidas y con un desequilibrio entre la población femenina y la masculina, lo que conlleva un proceso de despoblación avanzado. Conociendo estos retos, esta Reserva de la Biosfera pretende implementar actividades que reviertan esta tendencia de despoblamiento a través el realce de los valores culturales y ambientales del territorio.

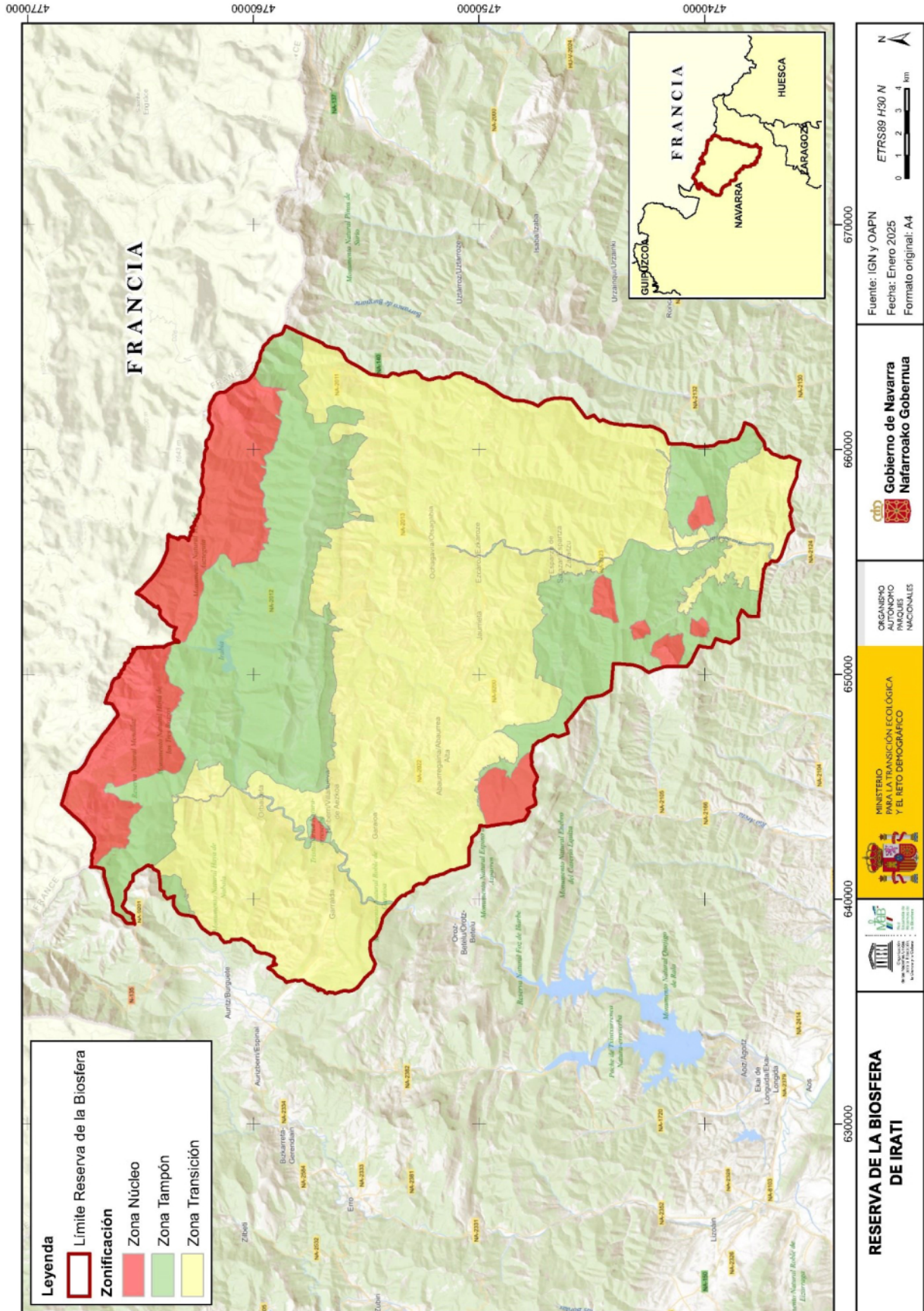

ANEXO II

Reserva de la Biosfera de la Val d'Aran (Cataluña)

Ficha técnica

1. Nombre: Reserva de la Biosfera de la Val d'Aran.
2. Fecha de declaración: 5 de julio de 2024.
3. Población: 10.496 habitantes.
4. Municipios:
 - Bausen, Les, Bossòst, Canejan, Arres, Es Bòrdes, Vilamòs, Vielha e Mijaran, Naut Aran.
5. Provincias: Lleida
6. Comunidad Autónoma: Cataluña.
7. Coordenadas del punto central: Latitud: 42.º 43' 32,283" (N), Longitud: 0.º 49' 41,124" (E).
8. Límites y zonificación: La Reserva de la Biosfera de la Val d'Aran está situada en el centro de la zona axial de la cordillera pirenaico-catalana, en su vertiente norte. Situada en el centro de los Pirineos, se ubica al noreste de Cataluña siendo el único valle de carácter atlántico. Tiene el Garona como río principal, el cual atraviesa tierras aquitanas para desembocar en Francia (Burdeos). También tiene una pequeña parte de cuenca mediterránea, con el Noguera Pallaresa como representante.

Superficie total: 63.168,33 ha.

Zona Núcleo: 22.810,02 ha.

Zona Tampón: 29.428,51 ha.

Zona de Transición: 10.929,80 ha.

9. Descripción sintética de la Reserva de la Biosfera: en esta Reserva de Biosfera, predominan las comunidades atlánticas, así como las comunidades de alta montaña. Los abetales de esta zona son los más importantes de España y los robledales, los más extensos de Cataluña. Son también característicos, los bosques de hayedos, de especial importancia debido a su limitada presencia en Cataluña. La comunidad biótica microscópica es relevante y de gran importancia científica.

Históricamente de expresión cultural y lingüística occitana pero políticamente catalana, el carácter transfronterizo dota el valle de una elevada interculturalidad y una fuerte personalidad cultural. Actualmente el aranés está considerado como lengua propia y conforma un símbolo identitario e inequívoco de la Reserva de la Biosfera de la Val d'Aran.

Con 632 km² y 33 pueblos llenos de historia que albergan casi 10.000 habitantes, esta Reserva de la Biosfera se ha abierto a los cambios demográficos permaneciendo auténtica y guardiana de su identidad en todas las circunstancias. El entorno ofrece la posibilidad de disfrutar de la naturaleza, del paisaje, de las tradiciones ligadas a la vida en los Pirineos, del deporte, de la gastronomía y de la cultura.

