

III. OTRAS DISPOSICIONES

MINISTERIO DE AGRICULTURA Y PESCA,
ALIMENTACIÓN Y MEDIO AMBIENTE

- 2388** *Resolución de 25 de enero de 2018, de la Dirección General de Calidad y Evaluación Ambiental y Medio Natural, por la que se incluyen en el Inventario español de zonas húmedas 83 nuevos humedales de la Comunidad Autónoma de Andalucía, 3 de los cuales son resultado de la ampliación/fusión de humedales ya anteriormente incluidos, y se reasignan códigos y modifican nombres de algunos sitios relacionados.*

El Real Decreto 435/2004, de 12 de marzo, por el que se regula el Inventario nacional de zonas húmedas (artículo 9.3 de la Ley 42/2007, de 13 de diciembre, del Patrimonio Natural y de la Biodiversidad), establece en su artículo 4 que la inclusión de una zona húmeda en el inventario se llevará a cabo mediante Resolución motivada de esta Dirección General, a propuesta del órgano competente de la Comunidad Autónoma, previa notificación al correspondiente organismo de cuenca y/o demarcación de costas para su informe. En el artículo 4 de dicho Real Decreto también se establece que las resoluciones de inclusión serán publicadas en el «Boletín Oficial del Estado», con expresión del nombre, código, superficie, localización geográfica y Comunidad Autónoma.

En 2008 se incluyeron en el Inventario español de zonas húmedas 117 humedales andaluces (Resolución de 20 de noviembre de 2008, de la Dirección General de Medio Natural y Política Forestal por la que se incluyen en el Inventario español de zonas húmedas 117 humedales de la Comunidad Autónoma de Andalucía; «Boletín Oficial del Estado» número 39, de 14 de febrero de 2009). Poco después se publicó una corrección de errores (Resolución de 27 de septiembre de 2010, de la Dirección General de Medio Natural y Política Forestal, de corrección de errores de la de 20 de noviembre de 2008, por la que se incluyen en el inventario nacional de zonas húmedas 117 humedales de la Comunidad Autónoma de Andalucía; «Boletín Oficial del Estado» número 253, de 19 de octubre de 2010).

Ahora esta Comunidad Autónoma propone ampliar su aportación a este inventario español con la inclusión de un total de 83 nuevos espacios, 3 de los cuales son el resultado de la ampliación/fusión de sitios ya anteriormente incluidos en este inventario, tal y como se indica en las siguientes tablas (la información detallada sobre localización geográfica, superficie y mapa de delimitación de todos ellos se incluye como anexo a la presente resolución):

Sitios IEZH nuevos

Código IEZH	Nombre IEZH	Provincia
IH611007	Albufera Honda.	Almería.
IH611008	Albufera Nueva.	
IH611009	Salinas de Cabo de Gata.	

Código IEZH	Nombre IEZH	Provincia	
IH612018	Marisma de Casablanca.	Cádiz.	
IH612019	Laguna de La Paja.		
IH612020	Desembocadura de Río Guadiaro.		
IH612021	Marismas de Río Palmones.		
IH612022	Charca de La Camilla.		
IH612023	Cola de Embalse de Arcos.		
IH612024	Salina de Santa María.		
IH612025	Laguna de Jeli.		
IH612026	Laguna de Medina.		
IH612027	Laguna Hondilla.		
IH612028	Marismas de Barbate.		
IH612029	Laguna Juncosa.		
IH612030	Laguna Chica.		
IH612031	Laguna Salada de Zorrilla.		
IH612032	Laguna de Comisario.		
IH612033	Lagunas Interdunares de Cabo de Trafalgar.		Córdoba.
IH612034	Laguna de San Antonio.		
IH613012	Laguna de Remendado.		
IH613013	Embalse de Malpasillo.		
IH613014	Laguna Amarga.		
IH613015	Laguna de Los Jarales.		
IH613016	Laguna de Tíscar.		
IH613017	Laguna de Zóñar.		
IH613018	Laguna de Conde o Salobral.		
IH613019	Laguna de Rincón.		
IH613020	Laguna de Jarambel.		
IH613021	Laguna de Casasola.		
IH613022	Laguna de Cortijo Viejo.		
IH613023	Laguna de Curado.		
IH613024	Laguna de la Roa.		
IH613025	Laguna de Navarredonda.		
IH613026	Laguna de Vadohondo.		
IH613027	Laguna de Butaquillo.	Granada.	
IH614010	Cola de Embalse de Negrátin.		
IH614011	Laguna de Las Trincheras.		
IH614012	Laguna Seca.		
IH614013	Lagunas de Sierra Nevada.		
IH614014	Pantaneta de Alhama.		
IH614015	Charco de Las Fuentes I.		
IH614016	Charco de Las Fuentes II.		
IH614017	Charco de Alcántar.		
IH614018	Charco de Cantón.		
IH614019	Charco de Jabalí.		
IH614020	Charco de Pozuelo.		
IH614021	Charco de Ranchuelo.		
IH615027	Gravera de La Balastreira.		Huelva.
IH615029	Laguna de El Portil.		
IH616013	Laguna de Chinche.		Jaén.
IH616014	Embalse de Pedro Marín.		
IH616015	Embalse de Puente de la Cerrada.		
IH616016	Embalse de Doña Aldonza.		
IH616017	Laguna Grande.		
IH616018	Laguna Honda.		

Código IEZH	Nombre IEZH	Provincia
IH617016	Laguna de Fuente de Piedra.	Málaga.
IH617017	Laguna de Herrera.	
IH617018	Laguna Salada de Campillos.	
IH617019	Laguna Dulce de Campillos.	
IH617020	Laguna de Camuñas.	
IH617021	Laguna de la Ratosa.	
IH617022	Laguna Chica de Archidona.	
IH617023	Laguna Grande de Archidona.	
IH618015	Laguna de Grillo.	Sevilla.
IH618016	Laguna de Terrosillo.	
IH618017	Humedal de Cerro de Las Cigüeñas.	
IH618018	Laguna de Ruíz Sánchez.	
IH618019	Laguna de San Lázaro.	
IH618020	Laguna de Arjona.	
IH618021	Laguna de la Alcaparrosa.	
IH618022	Laguna de Zarracatín.	
IH618023	Laguna de Calderón Grande.	
IH618024	Laguna de la Ballestera.	
IH618025	Laguna de Pilón.	
IH618026	Laguna de Taraje.	
IH618027	Laguna de la Galiana.	
IH618028	Laguna de Charroao.	
IH618029	Laguna de la Cigarrera.	
IH618030	Laguna de Gosque.	

Sitios IEZH nuevos producto de ampliación/fusión de sitios ya incluidos en IEZH

Sitios IEZH nuevos			Sitios IEZH anteriores *			Provincia
Código IEZH	Nombre IEZH	Superficie cartográfica (Ha)	Código IEZH	Nombre IEZH	Superficie cartográfica (Ha)	
IH615028	Marismas de Isla Cristina.	2.493,777	IH615013	Laguna del Pinillo.	0,35	Huelva
IH615030	Marismas del Odiel.	6.630,631	IH615008	Gravera de Puntales.	9,188	
			IH615011	Laguna de la Herradura.	1,476	
			IH615014	Laguna del Batán.	0,777	
			IH615023	Pantaneta Gújarrillo.	0,321	
IH615031	Marismas del Río Piedras y Flecha del Rompido.	2.412,368	IH615019	Lagunas de los Cabezos del Terrón.	5,669	
			IH615025	Turberas de Lancón.	2,621	

* Sitios incluidos por Resolución de 20 de noviembre de 2008, de la Dirección General de Medio Natural y Política Forestal por la que se incluyen en el Inventario español de zonas húmedas 117 humedales de la Comunidad Autónoma de Andalucía («BOE» número 39, de 14 de febrero de 2009).

Como consecuencia de esta ampliación/fusión de espacios ya incluidos en el inventario, y por necesidades estructurales de la base de datos que gestiona este

registro, se debe proceder a realizar una reasignación de códigos y una modificación de nombres en varios sitios relacionados, tal y como se indica en la siguiente tabla (la información detallada sobre localización geográfica, superficie y mapa de delimitación de todos ellos se incluye como anexo a la presente resolución):

Reasignación de códigos y modificación de nombres de sitios ya incluidos en IEZH

Sitios IEZH actuales		Acción	Sitios IEZH anteriores *		Provincia
Código IEZH	Nombre IEZH		Código IEZH	Nombre IEZH	
IH615008	Laguna de Gamonales.	Reasignación de código.	IH615009	Laguna de Gamonales.	Huelva.
IH615009	Laguna de La Dehesilla.	Reasignación de código.	IH615010	Laguna de La Dehesilla.	
IH615010	Laguna del Medio o de Los Barracones.	Reasignación de código.	IH615012	Laguna del Medio o de Los Barracones.	
IH615011	Laguna del Cuervo.	Reasignación de código.	IH615015	Laguna del Cuervo.	
IH615012	Laguna del Chaparral.	Reasignación de código.	IH615016	Laguna del Chaparral.	
IH615013	Laguna Primera de Palos.	Reasignación de código.	IH615017	Laguna Primera de Palos.	
IH615014	Lagunas de Coto del Rey.	Reasignación de código.	IH615018	Lagunas de Coto del Rey.	
IH615015	Lagunas del Abalarío.	Reasignación de código.	IH615020	Lagunas del Abalarío.	
IH615016	Lagunas Peridunares de Doñana.	Reasignación de código.	IH615021	Lagunas Peridunares de Doñana.	
IH615017	Navazos y Llanos de Marismillas.	Reasignación de código.	IH615022	Navazos y Llanos de Marismillas.	
IH615018	Plana de Inundación del Partido.	Reasignación de código.	IH615024	Plana de inundación del Partido.	
IH615019	Turberas de Ribatehilos.	Reasignación de código.	IH615026	Turberas de Ribatehilos.	
IH615020	Marismas de Doñana.	Reasignación de código.	IH615027	Marismas de Doñana.	
IH615021	Humedal Dunas del Odiel.	Reasignación de código/ Modificación de nombre.	IH615028	Complejo Palustre Interdunar Dunas de Odiel.	
IH615022	Laguna Dehesa del Estero.	Reasignación de código.	IH615029	Laguna Dehesa del Estero.	
IH615023	Laguna del Águila.	Reasignación de código.	IH615030	Laguna del Águila.	
IH615024	Laguna de Doña Elvira.	Reasignación de código.	IH615031	Laguna de Doña Elvira.	
IH615025	Gravera de Manzorralles.	Reasignación de código.	IH615032	Gravera de Manzorralles.	
IH615026	Lagunas de Matalagrana.	Reasignación de código/ Modificación de nombre.	IH615033	Complejo Endorreico Lagunas de Matalagrana.	
IH612017	Humedales Intermareales de Castilnovo.	Modificación de nombre.	IH612017	Complejo Intermareales de Castilnovo.	

* Sitios incluidos por Resolución de 20 de noviembre de 2008, de la Dirección General de Medio Natural y Política Forestal por la que se incluyen en el Inventario español de zonas húmedas 117 humedales de la Comunidad Autónoma de Andalucía («BOE» número 39, de 14 de febrero de 2009).

Por todo lo anterior, a propuesta del Gobierno de Andalucía y tras informes favorables de los correspondientes organismos de cuencas y de costas, se dispone la inclusión en el Inventario español de zonas húmedas de 83 nuevos humedales de la Comunidad Autónoma de Andalucía, 3 de los cuales son resultado de la ampliación/fusión de humedales ya anteriormente incluidos, así como la reasignación de códigos y modificación de nombres de varios sitios relacionados.

Con todo ello el número de humedales andaluces incluidos en este Inventario nacional asciende hasta un total de 193 espacios. La información de detalle relacionada con estas acciones se incluye como anexo a esta resolución.

Madrid, 25 de enero de 2018.—El Director General de Calidad y Evaluación Ambiental y Medio Natural, Francisco Javier Cachón de Mesa.

ANEXO

Con las acciones que se disponen en esta Resolución (inclusión en el Inventario español de zonas húmedas 83 nuevos humedales de la Comunidad Autónoma de Andalucía, 3 de los cuales resultan de la ampliación/fusión de humedales ya anteriormente incluidos, y reasignación de códigos y modificación de nombres de varios sitios relacionados), la aportación completa y actualizada de Andalucía a dicho inventario queda de la siguiente manera:

Almería

IEZH - ANDALUCÍA (ACTUALIZADO)						Observaciones/ Acciones	IEZH - ANDALUCÍA (ANTERIOR)*		
Código IEZH	Nombre IEZH	Superficie cartográfica (ha)	Coordenadas UTM del centroide		Sistema de referencia cartográfico		Código IEZH	Nombre IEZH	
			Coordenada X	Coordenada Y					
IH611001	CHARCONES DE PUNTA ENTINAS	203,133	522107,56	4060334,55	ETRS89 - UTM Huso 30			IH611001	Charcones de Punta Entinas
IH611002	LAGUNA DE LA GRAVERA	4,955	531848,76	4063610,21	ETRS89 - UTM Huso 30			IH611002	Laguna de la Gravera
IH611003	RAMBLA MORALES	11,183	566380,62	4072602,40	ETRS89 - UTM Huso 30			IH611003	Rambra Morales
IH611004	SALINAS DE CERRILLOS	668,463	529577,70	4062539,44	ETRS89 - UTM Huso 30			IH611004	Salinas de Cerrillos
IH611005	CAÑADA DE LAS NORIAS	137,672	523581,11	4068437,25	ETRS89 - UTM Huso 30			IH611005	Cañada de las Norias
IH611006	BALSA DEL SABINAR	0,411	512474,89	4081815,45	ETRS89 - UTM Huso 30			IH611006	Balsa del Sabinar
IH611007	ALBUFERA HONDA	14,841	504352,36	4067810,66	ETRS89 - UTM Huso 30	Sitio nuevo			
IH611008	ALBUFERA NUEVA	31,902	504462,58	4067332,14	ETRS89 - UTM Huso 30	Sitio nuevo			
IH611009	SALINAS DE CABO DE GATA	400,095	569277,38	4069407,95	ETRS89 - UTM Huso 30	Sitio nuevo			

Cádiz

IEZH - ANDALUCÍA (ACTUALIZADO)						Observaciones/ Acciones	IEZH - ANDALUCÍA (ANTERIOR)*		
Código IEZH	Nombre IEZH	Superficie cartográfica (ha)	Coordenadas UTM del centroide		Sistema de referencia cartográfico		Código IEZH	Nombre IEZH	
			Coordenada X	Coordenada Y					
IH612001	COLA DEL EMBALSE DE BORNOS	695,841	261039,27	4080311,90	ETRS89 - UTM Huso 30			IH612001	Cola del Embalse de Bornos

IEZH - ANDALUCÍA (ACTUALIZADO)						Observaciones/ Acciones	IEZH - ANDALUCÍA (ANTERIOR)*	
Código IEZH	Nombre IEZH	Superficie cartográfica (ha)	Coordenadas UTM del centroide		Sistema de referencia cartográfico		Código IEZH	Nombre IEZH
			Coordenada X	Coordenada Y				
IH612002	BAHÍA DE CÁDIZ	10522,042	213957,25	4042352,39	ETRS89 - UTM Huso 30		IH612002	Bahía de Cádiz
IH612003	LAGUNA DE LAS CANTERAS	7,502	225342,12	4053297,93	ETRS89 - UTM Huso 30		IH612003	Laguna de las Canteras
IH612004	LAGUNA DEL PEREZOSO	0,267	281202,55	4076033,93	ETRS89 - UTM Huso 30		IH612004	Laguna del Perezoso
IH612005	LAGUNA DEL PICACHO	0,189	262857,00	4045018,46	ETRS89 - UTM Huso 30		IH612005	Laguna del Picacho
IH612006	LAGUNA DE MONTELLANO	16,179	224728,71	4039333,81	ETRS89 - UTM Huso 30		IH612006	Laguna de Montellano
IH612007	LAGUNA DEL TARAJE	38,573	226395,40	4047725,80	ETRS89 - UTM Huso 30		IH612007	Laguna del Taraje
IH612008	LAGUNA DEL TARELO	18,021	203936,61	4083062,37	ETRS89 - UTM Huso 30		IH612008	Laguna del Tarelo
IH612009	LAGUNA DEL TEJÓN	7,362	224924,65	4052257,71	ETRS89 - UTM Huso 30		IH612009	Laguna del Tejón
IH612010	LAGUNA DULCE DE ZORRILLA	12,629	244757,59	4082796,10	ETRS89 - UTM Huso 30		IH612010	Laguna Dulce de Zorrilla
IH612011	LAGUNA PLAYA DE LOS LANCES	234,160	263569,14	3991063,42	ETRS89 - UTM Huso 30		IH612011	Laguna Playa de los Lances
IH612012	LAGUNA SALADA	35,531	210677,09	4060350,82	ETRS89 - UTM Huso 30		IH612012	Laguna Salada
IH612013	LAGUNETAS DE ALCALÁ	0,377	264818,08	4039263,67	ETRS89 - UTM Huso 30		IH612013	Lagunetas de Alcalá
IH612014	MARISMA DE BONANZA	2745,095	203482,23	4085364,55	ETRS89 - UTM Huso 30		IH612014	Marisma de Bonanza
IH612015	CODO DE LA ESPARRAGUERA	223,827	207711,29	4088819,70	ETRS89 - UTM Huso 30		IH612015	Codo de la Esparraguera
IH612016	LAGUNA DE LOS TOLLOS	91,809	230923,10	4081811,13	ETRS89 - UTM Huso 30		IH612016	Laguna de los Tollos
IH612017	HUMEDALES INTERMAREALES DE CASTILNOVO	166,381	222988,23	4017165,29	ETRS89 - UTM Huso 30	Modificación de nombre	IH612017	Complejo Intermareales de Castilnovo
IH612018	MARISMA DE CASABLANCA	41,566	223748,74	4082629,32	ETRS89 - UTM Huso 30	Sitio nuevo		
IH612019	LAGUNA DE LA PAJA	41,222	219495,41	4032120,67	ETRS89 - UTM Huso 30	Sitio nuevo		
IH612020	DESEMBOCADURA DEL RÍO GUADIARO	35,090	295108,60	4017605,59	ETRS89 - UTM Huso 30	Sitio nuevo		
IH612021	MARISMAS DEL RÍO PALMONES	113,050	280474,44	4005721,77	ETRS89 - UTM Huso 30	Sitio nuevo		
IH612022	CHARCA DE LA CAMILLA	0,041	285509,63	4075755,06	ETRS89 - UTM Huso 30	Sitio nuevo		
IH612023	COLA DEL EMBALSE DE ARCOS	154,292	251636,42	4072924,33	ETRS89 - UTM Huso 30	Sitio nuevo		
IH612024	SALINA DE SANTA MARÍA	916,215	216231,82	4052932,32	ETRS89 - UTM Huso 30	Sitio nuevo		
IH612025	LAGUNA DE JELI	37,069	223744,46	4037303,01	ETRS89 - UTM Huso 30	Sitio nuevo		
IH612026	LAGUNA DE MEDINA	120,325	227237,14	4056729,44	ETRS89 - UTM Huso 30	Sitio nuevo		
IH612027	LAGUNA HONDILLA	6,747	244950,09	4084481,59	ETRS89 - UTM Huso 30	Sitio nuevo		
IH612028	MARISMAS DEL BARBATE	1549,720	238257,10	4010906,03	ETRS89 - UTM Huso 30	Sitio nuevo		
IH612029	LAGUNA JUNCOSA	11,651	211601,07	4059564,53	ETRS89 - UTM Huso 30	Sitio nuevo		
IH612030	LAGUNA CHICA	16,082	211208,18	4060672,13	ETRS89 - UTM Huso 30	Sitio nuevo		
IH612031	LAGUNA SALADA DE ZORRILLA	35,189	244438,57	4083927,46	ETRS89 - UTM Huso 30	Sitio nuevo		
IH612032	LAGUNA DEL COMISARIO	42,283	229050,18	4046253,21	ETRS89 - UTM Huso 30	Sitio nuevo		
IH612033	LAGUNAS INTERDUNARES DEL CABO DE TRAFALGAR	96,328	227310,03	4008966,83	ETRS89 - UTM Huso 30	Sitio nuevo		
IH612034	LAGUNA DE SAN ANTONIO	25,151	226688,50	4046637,98	ETRS89 - UTM Huso 30	Sitio nuevo		

Córdoba

IEZH - ANDALUCÍA (ACTUALIZADO)						Observaciones/ Acciones	IEZH - ANDALUCÍA (ANTERIOR)*	
Código IEZH	Nombre IEZH	Superficie cartográfica (ha)	Coordenadas UTM del centroide		Sistema de referencia cartográfico		Código IEZH	Nombre IEZH
			Coordenada X	Coordenada Y				
IH613001	EL NAVAZUELO	99,206	380795,74	4151093,09	ETRS89 - UTM Huso 30		IH613001	El Navazuelo
IH613002	LA NAVA ALTA DE CABRA	316,188	379185,64	4151084,76	ETRS89 - UTM Huso 30		IH613002	La Nava Alta de Cabra
IH613003	LAGUNA DE MOLINA RAMÍREZ	2,165	359688,13	4129433,96	ETRS89 - UTM Huso 30		IH613003	Laguna de Molina Ramírez
IH613004	LAGUNA DE SANTIAGO	5,796	356402,14	4146828,28	ETRS89 - UTM Huso 30		IH613004	Laguna de Santiago
IH613005	LAGUNA DULCE	14,148	357049,14	4131454,90	ETRS89 - UTM Huso 30		IH613005	Laguna Dulce
IH613006	LOS SOTOS DE LA ALBOLAFIA	21,363	343426,11	4193372,20	ETRS89 - UTM Huso 30		IH613006	Los Sotos de la Albolafia
IH613007	EMBALSE DE CORDOBILLA	1457,030	349329,27	4135103,07	ETRS89 - UTM Huso 30		IH613007	Embalse de Cordobilla
IH613008	LAGUNA DEL DONADÍO	13,011	334102,67	4151493,34	ETRS89 - UTM Huso 30		IH613008	Laguna del Donadío
IH613009	LAGUNA DE LA QUINTA	7,702	386624,65	4179357,24	ETRS89 - UTM Huso 30		IH613009	Laguna de la Quinta
IH613010	LAGUNA DEL RINCÓN DEL MUERTO	4,645	387584,78	4179745,51	ETRS89 - UTM Huso 30		IH613010	Laguna del Rincón del Muerto
IH613011	LAGUNA DEL TARAJE	8,868	358946,11	4131303,06	ETRS89 - UTM Huso 30		IH613011	Laguna del Taraje
IH613012	LAGUNA DEL REMENDADO	2,956	360556,70	4130244,24	ETRS89 - UTM Huso 30	Sitio nuevo		
IH613013	EMBALSE DE MALPASILLO	529,093	351763,91	4127974,04	ETRS89 - UTM Huso 30	Sitio nuevo		
IH613014	LAGUNA AMARGA	12,156	356890,79	4130931,63	ETRS89 - UTM Huso 30	Sitio nuevo		
IH613015	LAGUNA DE LOS JARALES	8,999	360143,89	4129974,25	ETRS89 - UTM Huso 30	Sitio nuevo		
IH613016	LAGUNA DE TÍSCAR	21,370	338846,41	4144093,25	ETRS89 - UTM Huso 30	Sitio nuevo		
IH613017	LAGUNA DE ZÓÑAR	75,729	350434,52	4149682,21	ETRS89 - UTM Huso 30	Sitio nuevo		
IH613018	LAGUNA DEL CONDE O SALOBRAL	73,429	393663,61	4159628,52	ETRS89 - UTM Huso 30	Sitio nuevo		
IH613019	LAGUNA DEL RINCÓN	9,545	355993,86	4147141,92	ETRS89 - UTM Huso 30	Sitio nuevo		
IH613020	LAGUNA DE JARAMBEL	7,273	348725,68	4149458,77	ETRS89 - UTM Huso 30	Sitio nuevo		
IH613021	LAGUNA DE CASASOLA	1,939	387198,16	4180189,52	ETRS89 - UTM Huso 30	Sitio nuevo		
IH613022	LAGUNA DE CORTIJO VIEJO	1,413	381461,39	4171382,28	ETRS89 - UTM Huso 30	Sitio nuevo		
IH613023	LAGUNA DE CURADO	5,265	358968,02	4130169,72	ETRS89 - UTM Huso 30	Sitio nuevo		
IH613024	LAGUNA DE LA ROA	1,757	381700,49	4177663,68	ETRS89 - UTM Huso 30	Sitio nuevo		
IH613025	LAGUNA DE NAVARREDONDA	12,346	349754,45	4144310,82	ETRS89 - UTM Huso 30	Sitio nuevo		
IH613026	LAGUNA DE VADOHONDO	14,772	360052,52	4132225,28	ETRS89 - UTM Huso 30	Sitio nuevo		
IH613027	LAGUNA DEL BUTAQUILLO	0,413	379589,35	4176610,61	ETRS89 - UTM Huso 30	Sitio nuevo		

Granada

IEZH - ANDALUCÍA (ACTUALIZADO)						Observaciones/ Acciones	IEZH - ANDALUCÍA (ANTERIOR)*	
Código IEZH	Nombre IEZH	Superficie cartográfica (ha)	Coordenadas UTM del centroide		Sistema de referencia cartográfico		Código IEZH	Nombre IEZH
			Coordenada X	Coordenada Y				
IH614001	TURBERAS DE PADUL	327,017	445743,79	4096048,07	ETRS89 - UTM Huso 30		IH614001	Turberas de Padul
IH614002	LAGUNA DEL RICO	0,552	400270,84	4093583,60	ETRS89 - UTM Huso 30		IH614002	Laguna del Rico
IH614003	LAGUNA DEL CONCEJO	0,252	399304,78	4093184,84	ETRS89 - UTM Huso 30		IH614003	Laguna del Concejo
IH614004	LAGUNA GRANDE DE GRANADA	2,625	438464,45	4130325,59	ETRS89 - UTM Huso 30		IH614004	Laguna Grande de Granada
IH614005	NACIMIENTOS DEL PARRICA	0,285	409160,62	4089659,26	ETRS89 - UTM Huso 30		IH614005	Nacimientos del Parrica
IH614006	CHARCA SUÁREZ	13,783	451682,55	4064469,66	ETRS89 - UTM Huso 30		IH614006	Charca Suarez
IH614007	CHARCO DEL NEGRO	0,114	395730,25	4108125,77	ETRS89 - UTM Huso 30		IH614007	Charco del Negro
IH614008	LAGUNA LARGA	0,379	438512,80	4129839,96	ETRS89 - UTM Huso 30		IH614008	Laguna Larga
IH614009	SALADAR DE EL MARGEN	71,537	534879,73	4166699,26	ETRS89 - UTM Huso 30		IH614009	Saladar de El Margen
IH614010	COLA DEL EMBALSE DEL NEGRATÍN	220,928	518057,52	4162079,03	ETRS89 - UTM Huso 30	Sitio nuevo		
IH614011	LAGUNA DE LAS TRINCHERAS	0,385	460550,78	4114227,65	ETRS89 - UTM Huso 30	Sitio nuevo		
IH614012	LAGUNA SECA	0,110	527365,71	4199084,00	ETRS89 - UTM Huso 30	Sitio nuevo		
IH614013	LAGUNAS DE SIERRA NEVADA	21,129	474074,50	4101748,38	ETRS89 - UTM Huso 30	Sitio nuevo		
IH614014	PANTANETA DE ALHAMA	18,227	412493,00	4093122,62	ETRS89 - UTM Huso 30	Sitio nuevo		
IH614015	CHARCO DE LAS FUENTES I	0,050	395970,07	4105946,32	ETRS89 - UTM Huso 30	Sitio nuevo		
IH614016	CHARCO DE LAS FUENTES II	0,149	396031,60	4105933,80	ETRS89 - UTM Huso 30	Sitio nuevo		
IH614017	CHARCO DEL ALCÁNTAR	0,005	394746,44	4108499,05	ETRS89 - UTM Huso 30	Sitio nuevo		
IH614018	CHARCO DEL CANTÓN	0,132	399454,64	4104745,29	ETRS89 - UTM Huso 30	Sitio nuevo		
IH614019	CHARCO DEL JABALÍ	0,073	397744,75	4103145,39	ETRS89 - UTM Huso 30	Sitio nuevo		
IH614020	CHARCO DEL POZUELO	0,020	395960,68	4110955,39	ETRS89 - UTM Huso 30	Sitio nuevo		
IH614021	CHARCO DEL RANCHUELO	0,082	397794,31	4105522,99	ETRS89 - UTM Huso 30	Sitio nuevo		

Huelva

IEZH - ANDALUCÍA (ACTUALIZADO)						Observaciones/ Acciones	IEZH - ANDALUCÍA (ANTERIOR)*	
Código IEZH	Nombre IEZH	Superficie cartográfica (ha)	Coordenadas UTM del centroide		Sistema de referencia cartográfico		Código IEZH	Nombre IEZH
			Coordenada X	Coordenada Y				
IH615001	CORRALES DEL SISTEMA DE DUNAS MÓVILES DE DOÑANA	4953,981	193720,81	4091237,95	ETRS89 - UTM Huso 30		IH615001	Corrales del sistema de dunas móviles de Doñana
IH615002	LA ROCINA	247,246	185174,06	4116794,78	ETRS89 - UTM Huso 30		IH615002	La Rocina
IH615003	LAGUNA DE LA JARA	6,617	154823,29	4120285,02	ETRS89 - UTM Huso 30		IH615003	Laguna de la Jara
IH615004	LAGUNA DE LA MUJER	7,352	155107,26	4120000,27	ETRS89 - UTM Huso 30		IH615004	Laguna de la Mujer

IEZH - ANDALUCÍA (ACTUALIZADO)						Observaciones/ Acciones	IEZH - ANDALUCÍA (ANTERIOR)*	
Código IEZH	Nombre IEZH	Superficie cartográfica (ha)	Coordenadas UTM del centroide		Sistema de referencia cartográfico		Código IEZH	Nombre IEZH
			Coordenada X	Coordenada Y				
IH615005	LAGUNA DE LAS MADRES	128,659	158340,19	4119334,44	ETRS89 - UTM Huso 30		IH615005	Laguna de las Madres
IH615006	LAGUNA DE LAS PAJAS	0,228	141715,34	4126986,25	ETRS89 - UTM Huso 30		IH615006	Laguna de las Pajas
IH615007	ESTERO DOMINGO RUBIO	343,065	153430,00	4124279,99	ETRS89 - UTM Huso 30		IH615007	Estero Domingo Rubio
						Sitio ampliado/ fusionado	IH615008	Gravera de Puntales
IH615008	LAGUNA DE GAMONALES	0,165	139041,96	4128588,54	ETRS89 - UTM Huso 30	Reasignación de código	IH615009	Laguna de Gamonales
IH615009	LAGUNA DE LA DEHESILLA	0,585	142347,99	4128610,96	ETRS89 - UTM Huso 30	Reasignación de código	IH615010	Laguna de la Dehesilla
						Sitio ampliado/ fusionado	IH615011	Laguna de la Herradura
IH615010	LAGUNA DEL MEDIO O DE LOS BARRACONES	0,318	141452,31	4125988,30	ETRS89 - UTM Huso 30	Reasignación de código	IH615012	Laguna del Medio o de los Barracones
						Sitio ampliado/ fusionado	IH615013	Laguna del Pinillo
						Sitio ampliado/ fusionado	IH615014	Laguna del Batán
IH615011	LAGUNA DEL CUERVO	0,542	141784,24	4126028,97	ETRS89 - UTM Huso 30	Reasignación de código	IH615015	Laguna del Cuervo
IH615012	LAGUNA DEL CHAPARRAL	0,111	139206,03	4129655,57	ETRS89 - UTM Huso 30	Reasignación de código	IH615016	Laguna del Chaparral
IH615013	LAGUNA PRIMERA DE PALOS	12,205	154419,82	4121029,54	ETRS89 - UTM Huso 30	Reasignación de código	IH615017	Laguna Primera de Palos
IH615014	LAGUNAS DE COTO DEL REY	10528,938	199094,84	4122348,13	ETRS89 - UTM Huso 30	Reasignación de código	IH615018	Lagunas de Coto del Rey
						Sitio ampliado/ fusionado	IH615019	Lagunas de los Cabezos del Terrón
IH615015	LAGUNAS DEL ABALARIO	11281,956	172340,24	4114006,88	ETRS89 - UTM Huso 30	Reasignación de código	IH615020	Lagunas del Abalarío
IH615016	LAGUNAS PERIDUNARES DE DOÑANA	15247,784	188938,47	4104365,45	ETRS89 - UTM Huso 30	Reasignación de código	IH615021	Lagunas Peridunares de Doñana
IH615017	NAVAZOS Y LLANOS DE MARISMILLAS	1218,133	198854,88	4082708,75	ETRS89 - UTM Huso 30	Reasignación de código	IH615022	Navazos y llanos de Marismillas
						Sitio ampliado/ fusionado	IH615023	Pantaneta Guíjarillo
IH615018	PLANA DE INUNDACIÓN DEL PARTIDO	2008,876	193787,20	4116100,95	ETRS89 - UTM Huso 30	Reasignación de código	IH615024	Plana de inundación del Partido
						Sitio ampliado/ fusionado	IH615025	Turberas de Lancón
IH615019	TURBERAS DE RIBATEHILOS	1583,230	177173,88	4115212,37	ETRS89 - UTM Huso 30	Reasignación de código	IH615026	Turberas de Ribatehilos
IH615020	MARISMAS DE DOÑANA	35911,412	201556,32	4101837,56	ETRS89 - UTM Huso 30	Reasignación de código	IH615027	Marismas de Doñana
IH615021	HUMEDAL DUNAS DEL ODIEL	56,858	155093,13	4119749,84	ETRS89 - UTM Huso 30	Reasignación de código/ modificación de nombre	IH615028	Complejo Palustre Interdunar Dunas de Odiel
IH615022	LAGUNA DEHESA DEL ESTERO	90,014	158227,66	4124737,31	ETRS89 - UTM Huso 30	Reasignación de código	IH615029	Laguna Dehesa del Estero
IH615023	LAGUNA DEL ÁGUILA	0,792	136483,49	4129956,71	ETRS89 - UTM Huso 30	Reasignación de código	IH615030	Laguna del Águila
IH615024	LAGUNA DE DOÑA ELVIRA	2,542	171532,41	4144345,32	ETRS89 - UTM Huso 30	Reasignación de código	IH615031	Laguna de Doña Elvira

IEZH - ANDALUCÍA (ACTUALIZADO)						Observaciones/ Acciones	IEZH - ANDALUCÍA (ANTERIOR)*	
Código IEZH	Nombre IEZH	Superficie cartográfica (ha)	Coordenadas UTM del centroide		Sistema de referencia cartográfico		Código IEZH	Nombre IEZH
			Coordenada X	Coordenada Y				
IH615025	GRAVERA DE MANZORRALES	22,671	146695,83	4134978,47	ETRS89 - UTM Huso 30	Reasignación de código	IH615032	Gravera de Manzorrales
IH615026	LAGUNAS DE MATALAGRANA	210,200	188166,47	4120368,47	ETRS89 - UTM Huso 30	Reasignación de código/ modificación de nombre	IH615033	Complejo Endorreico Lagunas de Matalagrana
IH615027	GRAVERA DE LA BALASTRERA	38,661	169775,32	4138433,38	ETRS89 - UTM Huso 30	Sitio nuevo		
IH615028	MARISMAS DE ISLA CRISTINA	2493,777	114496,26	4126691,46	ETRS89 - UTM Huso 30	Sitio nuevo producto de ampliación/fusión		
IH615029	LAGUNA DE EL PORTIL	15,975	141005,69	4126286,40	ETRS89 - UTM Huso 30	Sitio nuevo		
IH615030	MARISMAS DEL ODIEL	6630,631	147638,53	4129227,96	ETRS89 - UTM Huso 30	Sitio nuevo producto de ampliación/fusión		
IH615031	MARISMAS DEL RÍO PIEDRAS Y FLECHA DEL ROMPIDO	2412,368	131344,19	4129325,64	ETRS89 - UTM Huso 30	Sitio nuevo producto de ampliación/fusión		

Jaén

IEZH - ANDALUCÍA (ACTUALIZADO)						Observaciones/ Acciones	IEZH - ANDALUCÍA (ANTERIOR)*	
Código IEZH	Nombre IEZH	Superficie cartográfica (ha)	Coordenadas UTM del centroide		Sistema de referencia cartográfico		Código IEZH	Nombre IEZH
			Coordenada X	Coordenada Y				
IH616001	LAGUNA DE ORCERA	0,511	534771,62	4242039,15	ETRS89 - UTM Huso 30		IH616001	Laguna de Orcera
IH616002	LAGUNA DE SILES	1,239	542890,59	4249082,72	ETRS89 - UTM Huso 30		IH616002	Laguna de Siles
IH616003	LAGUNA DE VALDEAZORES	1,706	515877,89	4200694,75	ETRS89 - UTM Huso 30		IH616003	Laguna de Valdeazores
IH616004	LAGUNA DE HITUELO	5,432	406363,02	4179172,99	ETRS89 - UTM Huso 30		IH616004	Laguna de Hituelo
IH616005	LAGUNAS DE BRUJUELO Y CIRUEÑA	8,650	440873,03	4190789,24	ETRS89 - UTM Huso 30		IH616005	Lagunas de Brujuelo y Cirueña
IH616006	LAGUNA DE ARGAMASILLA	4,891	453088,18	4191840,07	ETRS89 - UTM Huso 30		IH616006	Laguna de Argamasilla
IH616007	LAGUNA DE PERALES	4,899	495570,87	4247690,51	ETRS89 - UTM Huso 30		IH616007	Laguna de Perales
IH616008	LAGUNA DE GARCÍEZ	7,773	423522,77	4188967,24	ETRS89 - UTM Huso 30		IH616008	Laguna de Garciez
IH616009	LAGUNA DE CASILLAS	2,545	410171,56	4184136,91	ETRS89 - UTM Huso 30		IH616009	Laguna de Casillas
IH616010	LAGUNA DE LAS NAVAS	3,449	404798,32	4186197,22	ETRS89 - UTM Huso 30		IH616010	Laguna de las Navas
IH616011	LAGUNAS DE NARANJEROS Y RUMPISACOS	6,384	409507,44	4177874,54	ETRS89 - UTM Huso 30		IH616011	Lagunas de Naranjeros y Rumpisacos
IH616012	PRADOS DEL MORAL	1,808	429557,36	4189274,84	ETRS89 - UTM Huso 30		IH616012	Prados del Moral
IH616013	LAGUNA DEL CHINCHE	5,408	398214,33	4163652,81	ETRS89 - UTM Huso 30	Sitio nuevo		
IH616014	EMBALSE DE PEDRO MARÍN	289,687	467310,56	4196255,69	ETRS89 - UTM Huso 30	Sitio nuevo		
IH616015	EMBALSE DEL PUENTE DE LA CERRADA	245,861	482632,25	4201340,78	ETRS89 - UTM Huso 30	Sitio nuevo		
IH616016	EMBALSE DE DOÑA ALDONZA	294,938	473964,02	4198968,78	ETRS89 - UTM Huso 30	Sitio nuevo		
IH616017	LAGUNA GRANDE	32,469	450763,31	4198435,51	ETRS89 - UTM Huso 30	Sitio nuevo		

IEZH - ANDALUCÍA (ACTUALIZADO)						Observaciones/ Acciones	IEZH - ANDALUCÍA (ANTERIOR)*	
Código IEZH	Nombre IEZH	Superficie cartográfica (ha)	Coordenadas UTM del centroide		Sistema de referencia cartográfico		Código IEZH	Nombre IEZH
			Coordenada X	Coordenada Y				
IH616018	LAGUNA HONDA	10,879	399101,19	4161861,04	ETRS89 - UTM Huso 30	Sitio nuevo		

Málaga

IEZH - ANDALUCÍA (ACTUALIZADO)						Observaciones/ Acciones	IEZH - ANDALUCÍA (ANTERIOR)*	
Código IEZH	Nombre IEZH	Superficie cartográfica (ha)	Coordenadas UTM del centroide		Sistema de referencia cartográfico		Código IEZH	Nombre IEZH
			Coordenada X	Coordenada Y				
IH617001	LAGUNA DE CANTARRANAS	13,540	340473,01	4108172,52	ETRS89 - UTM Huso 30		IH617001	Laguna de Cantarranas
IH617002	LAGUNA DE CAPACETE	9,838	337466,98	4098941,86	ETRS89 - UTM Huso 30		IH617002	Laguna de Capacete
IH617003	LAGUNA DE LOBÓN	1,537	337914,85	4103337,24	ETRS89 - UTM Huso 30		IH617003	Laguna de Lobón
IH617004	HERRIZA DE LOS LADRONES	5,441	349263,64	4118978,85	ETRS89 - UTM Huso 30		IH617004	Herriza de los Ladrones
IH617005	LAGUNA DEL CERERO	4,235	338641,24	4100751,69	ETRS89 - UTM Huso 30		IH617005	Laguna del Cerero
IH617006	LAGUNA REDONDA	2,161	336048,78	4099835,38	ETRS89 - UTM Huso 30		IH617006	Laguna Redonda
IH617007	LAGUNETO DEL PUEBLO	2,771	345445,92	4110904,80	ETRS89 - UTM Huso 30		IH617007	Laguneto del Pueblo
IH617008	LAGUNA DE LOS PRADOS	16,449	367074,81	4062551,94	ETRS89 - UTM Huso 30		IH617008	Laguna de los Prados
IH617009	DESEMBOCADURA DEL RÍO VÉLEZ	12,181	401085,08	4065392,01	ETRS89 - UTM Huso 30		IH617009	Desembocadura del río Vélez
IH617010	LAGUNA DE VISO	5,450	369154,78	4097470,66	ETRS89 - UTM Huso 30		IH617010	Laguna de Viso
IH617011	LAGUNA DE CAJA	9,885	369292,63	4098259,03	ETRS89 - UTM Huso 30		IH617011	Laguna de Caja
IH617012	LAGUNA DEL CHAPARRAL	2,450	369213,17	4099115,28	ETRS89 - UTM Huso 30		IH617012	Laguna del Chaparral
IH617013	LAGUNA DEL CORTIJO GRANDE	8,804	339099,89	4097954,13	ETRS89 - UTM Huso 30		IH617013	Laguna del Cortijo Grande
IH617014	LAGUNA DE LA MARCELA	8,127	336129,20	4098193,86	ETRS89 - UTM Huso 30		IH617014	Laguna de la Marcela
IH617015	LAGUNA DE TORO	3,169	339002,24	4098354,96	ETRS89 - UTM Huso 30		IH617015	Laguna de Toro
IH617016	LAGUNA DE FUENTE DE PIEDRA	1474,551	342810,43	4108612,63	ETRS89 - UTM Huso 30	Sitio nuevo		
IH617017	LAGUNA DE HERRERA	99,836	359418,25	4107322,22	ETRS89 - UTM Huso 30	Sitio nuevo		
IH617018	LAGUNA SALADA DE CAMPILLOS	15,307	336020,58	4100513,26	ETRS89 - UTM Huso 30	Sitio nuevo		
IH617019	LAGUNA DULCE DE CAMPILLOS	45,409	336859,28	4102240,15	ETRS89 - UTM Huso 30	Sitio nuevo		
IH617020	LAGUNA DE CAMUÑAS	4,666	338892,90	4099919,42	ETRS89 - UTM Huso 30	Sitio nuevo		
IH617021	LAGUNA DE LA RATOSA	22,261	349065,37	4118461,43	ETRS89 - UTM Huso 30	Sitio nuevo		
IH617022	LAGUNA CHICA DE ARCHIDONA	5,357	383707,54	4106613,31	ETRS89 - UTM Huso 30	Sitio nuevo		
IH617023	LAGUNA GRANDE DE ARCHIDONA	4,902	384254,72	4107737,30	ETRS89 - UTM Huso 30	Sitio nuevo		

Sevilla

IEZH - ANDALUCÍA (ACTUALIZADO)						Observaciones/ Acciones	IEZH - ANDALUCÍA (ANTERIOR)*	
Código IEZH	Nombre IEZH	Superficie cartográfica (ha)	Coordenadas UTM del centroide		Sistema de referencia cartográfico		Código IEZH	Nombre IEZH
			Coordenada X	Coordenada Y				
IH618001	CORREDOR VERDE DEL GUADIAMAR	2709,943	213350,16	4139870,16	ETRS89 - UTM Huso 30		IH618001	Corredor Verde del Guadiamar
IH618002	BRAZO DEL ESTE	1342,914	229767,02	4114888,94	ETRS89 - UTM Huso 30		IH618002	Brazo del Este
IH618003	CAÑADA DE LOS PÁJAROS	7,433	222302,24	4126041,70	ETRS89 - UTM Huso 30		IH618003	Cañada de los Pájaros
IH618004	LAGUNA DE LA DEHESA DE ABAJO	561,366	217679,55	4123222,13	ETRS89 - UTM Huso 30		IH618004	Laguna de la Dehesa de Abajo
IH618005	LAGUNA DE LA PEÑA	13,086	240363,00	4087780,93	ETRS89 - UTM Huso 30		IH618005	Laguna de la Peña
IH618006	LAGUNA DE CALDERÓN CHICA	7,913	312083,54	4137237,31	ETRS89 - UTM Huso 30		IH618006	Laguna de Calderón Chica
IH618007	LAGUNA DEL ARROYO SAJÓN	2,256	204097,51	4118778,13	ETRS89 - UTM Huso 30		IH618007	Laguna del Arroyo Sajón
IH618008	VETA LA PALMA	11027,152	212773,14	4096271,99	ETRS89 - UTM Huso 30		IH618008	Veta la Palma
IH618009	PANTANETA DE CAPELLANÍAS	4,520	249717,63	4090653,50	ETRS89 - UTM Huso 30		IH618009	Pantaneta de Capellanías
IH618010	LAGUNA DE CORIPE	3,212	289874,59	4098685,85	ETRS89 - UTM Huso 30		IH618010	Laguna de Coripe
IH618011	LAGUNA DEL GOBIERNO	17,442	302562,98	4137585,21	ETRS89 - UTM Huso 30		IH618011	Laguna del Gobierno
IH618012	LAGUNA DE LA VENTOSILLA	3,987	252397,70	4108107,16	ETRS89 - UTM Huso 30		IH618012	Laguna de la Ventosilla
IH618013	LAGUNA DE LA MALAGUEÑA	2,522	240817,20	4084574,57	ETRS89 - UTM Huso 30		IH618013	Laguna de la Malagueña
IH618014	HUMEDAL EL PANTANO	16,721	242323,36	4115513,95	ETRS89 - UTM Huso 30		IH618014	Humedal El Pantano
IH618015	LAGUNA DEL GRILLO	4,788	242177,47	4083507,22	ETRS89 - UTM Huso 30	Sitio nuevo		
IH618016	LAGUNA DEL TERROSILLO	11,374	313231,90	4133386,87	ETRS89 - UTM Huso 30	Sitio nuevo		
IH618017	HUMEDAL DE CERRO DE LAS CIGÜEÑAS	5,317	237301,86	4118373,54	ETRS89 - UTM Huso 30	Sitio nuevo		
IH618018	LAGUNA DE RUÍZ SÁNCHEZ	358,796	315337,76	4142803,33	ETRS89 - UTM Huso 30	Sitio nuevo		
IH618019	LAGUNA DE SAN LÁZARO	2,313	207958,35	4124043,63	ETRS89 - UTM Huso 30	Sitio nuevo		
IH618020	LAGUNA DE ARJONA	5,047	248765,99	4102652,96	ETRS89 - UTM Huso 30	Sitio nuevo		
IH618021	LAGUNA DE LA ALCAPARROSA	7,447	249531,84	4104133,62	ETRS89 - UTM Huso 30	Sitio nuevo		
IH618022	LAGUNA DE ZARRACATÍN	63,721	250799,85	4102397,15	ETRS89 - UTM Huso 30	Sitio nuevo		
IH618023	LAGUNA DE CALDERÓN GRANDE	141,573	311567,72	4136323,26	ETRS89 - UTM Huso 30	Sitio nuevo		
IH618024	LAGUNA DE LA BALLESTERA	60,444	307222,45	4137967,92	ETRS89 - UTM Huso 30	Sitio nuevo		
IH618025	LAGUNA DEL PILÓN	12,763	241685,95	4088057,76	ETRS89 - UTM Huso 30	Sitio nuevo		
IH618026	LAGUNA DEL TARAJE	11,799	242733,45	4089694,22	ETRS89 - UTM Huso 30	Sitio nuevo		
IH618027	LAGUNA DE LA GALIANA	3,917	240418,12	4087249,83	ETRS89 - UTM Huso 30	Sitio nuevo		
IH618028	LAGUNA DEL CHARROAO	5,005	241089,19	4091886,73	ETRS89 - UTM Huso 30	Sitio nuevo		
IH618029	LAGUNA DE LA CIGARRERA	11,808	239893,37	4087103,26	ETRS89 - UTM Huso 30	Sitio nuevo		
IH618030	LAGUNA DEL GOSQUE	39,199	326931,33	4110882,44	ETRS89 - UTM Huso 30	Sitio nuevo		

* Sitios incluidos en el IEZH por Resolución de 20 de noviembre de 2008, de la Dirección General de Medio Natural y Política Forestal por la que se incluyen en el Inventario español de zonas húmedas 117 humedales de la Comunidad Autónoma de Andalucía (BOE nº 39, de 14 de febrero de 2009), también afectados por una corrección de errores (Resolución de 27 de septiembre de 2010, de la Dirección General de Medio Natural y Política Forestal, de corrección de errores de la de 20 de noviembre de 2008, por la que se incluyen en el inventario nacional de zonas húmedas 117 humedales de la Comunidad Autónoma de Andalucía; BOE nº 253, de 19 de octubre de 2010).

IH611007 - ALBUFERA HONDA

Comunidad Autónoma: Andalucía

Provincia: Almería

Coordenadas UTM del punto central: Coordenada X: 504.352,36

Coordenada Y: 4.067.810,66

Superficie cartográfica (ha.): 14,841



IH611008 - ALBUFERA NUEVA

Comunidad Autónoma: Andalucía

Provincia: Almería

Coordenadas UTM del punto central: Coordenada X: 504.462,58

Coordenada Y: 4.067.332,14

Superficie cartográfica (ha.): 31,902



IH611009 - SALINAS DE CABO DE GATA

Comunidad Autónoma: Andalucía

Provincia: Almería

Coordenadas UTM del punto central: Coordenada X: 569.277,38

Coordenada Y: 4.069.407,95

Superficie cartográfica (ha.): 400,095



IH612017 - HUMEDALES INTERMAREALES DE CASTILNOVO

Comunidad Autónoma: Andalucía

Provincia: Cádiz

Coordenadas UTM del punto central: Coordenada X: 222.988,23

Coordenada Y: 4.017.165,29

Superficie cartográfica (ha.): 166,381



IH612018 - MARISMA DE CASABLANCA

Comunidad Autónoma: Andalucía

Provincia: Cádiz

Coordenadas UTM del punto central: Coordenada X: 223.748,74

Coordenada Y: 4.082.629,32

Superficie cartográfica (ha.): 41,566



IH612019 - LAGUNA DE LA PAJA

Comunidad Autónoma: Andalucía

Provincia: Cádiz

Coordenadas UTM del punto central: Coordenada X: 219.495,41

Coordenada Y: 4.032.120,67

Superficie cartográfica (ha.): 41,222



IH612020 - DESEMBOCADURA DEL RÍO GUADIARO

Comunidad Autónoma: Andalucía

Provincia: Cádiz

Coordenadas UTM del punto central: Coordenada X: 295.108,60

Coordenada Y: 4.017.605,59

Superficie cartográfica (ha.): 35,090



IH612021 - MARISMAS DEL RÍO PALMONES

Comunidad Autónoma: Andalucía

Provincia: Cádiz

Coordenadas UTM del punto central: Coordenada X: 280.474,44

Coordenada Y: 4.005.721,77

Superficie cartográfica (ha.): 113,050



IH612022 - CHARCA DE LA CAMILLA

Comunidad Autónoma: Andalucía

Provincia: Cádiz

Coordenadas UTM del punto central: Coordenada X: 285.509,63

Coordenada Y: 4.075.755,06

Superficie cartográfica (ha.): 0,041

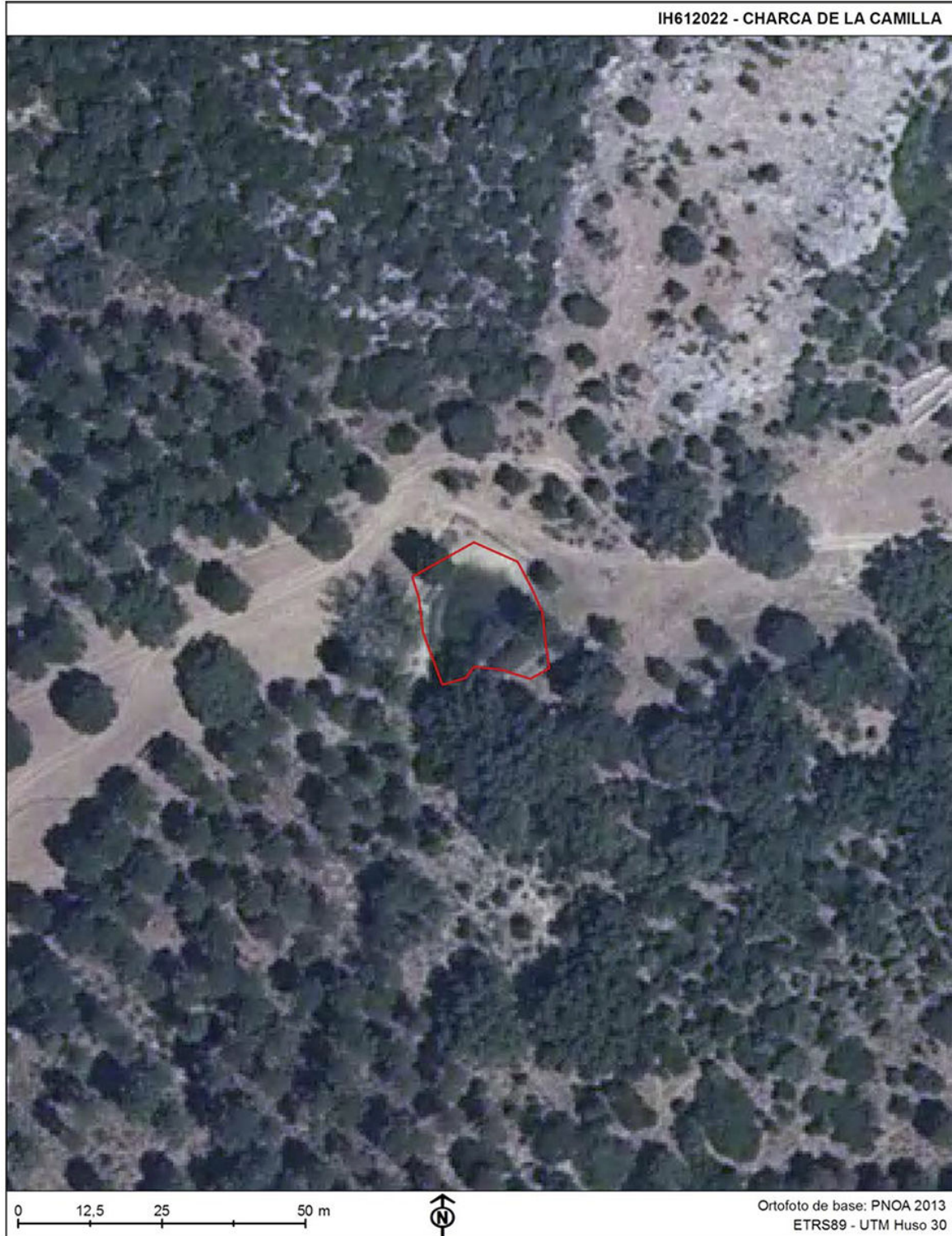

IH612023 - COLA DEL EMBALSE DE ARCOS

Comunidad Autónoma: Andalucía

Provincia: Cádiz

Coordenadas UTM del punto central: Coordenada X: 251.636,42

Coordenada Y: 4.072.924,33

Superficie cartográfica (ha.): 154,292



IH612024 - SALINA DE SANTA MARÍA

Comunidad Autónoma: Andalucía

Provincia: Cádiz

Coordenadas UTM del punto central: Coordenada X: 216.231,82

Coordenada Y: 4.052.932,32

Superficie cartográfica (ha.): 916,215



IH612025 - LAGUNA DE JELI

Comunidad Autónoma: Andalucía

Provincia: Cádiz

Coordenadas UTM del punto central: Coordenada X: 223.744,46

Coordenada Y: 4.037.303,01

Superficie cartográfica (ha.): 37,069



IH612026 - LAGUNA DE MEDINA

Comunidad Autónoma: Andalucía

Provincia: Cádiz

Coordenadas UTM del punto central: Coordenada X: 227.237,14

Coordenada Y: 4.056.729,44

Superficie cartográfica (ha.): 120,325



IH612027 - LAGUNA HONDILLA

Comunidad Autónoma: Andalucía

Provincia: Cádiz

Coordenadas UTM del punto central: Coordenada X: 244.950,09

Coordenada Y: 4.084.481,59

Superficie cartográfica (ha.): 6,747



IH612028 - MARISMAS DEL BARBATE

Comunidad Autónoma: Andalucía

Provincia: Cádiz

Coordenadas UTM del punto central: Coordenada X: 238.257,10

Coordenada Y: 4.010.906,03

Superficie cartográfica (ha.): 1.549,720



IH612029 - LAGUNA JUNCOSA

Comunidad Autónoma: Andalucía

Provincia: Cádiz

Coordenadas UTM del punto central: Coordenada X: 211.601,07

Coordenada Y: 4.059.564,53

Superficie cartográfica (ha.): 11,651



IH612030 - LAGUNA CHICA

Comunidad Autónoma: Andalucía

Provincia: Cádiz

Coordenadas UTM del punto central: Coordenada X: 211.208,18

Coordenada Y: 4.060.672,13

Superficie cartográfica (ha.): 16,082



IH612031 - LAGUNA SALADA DE ZORRILLA

Comunidad Autónoma: Andalucía

Provincia: Cádiz

Coordenadas UTM del punto central: Coordenada X: 244.438,57

Coordenada Y: 4.083.927,46

Superficie cartográfica (ha.): 35,189



IH612032 - LAGUNA DEL COMISARIO

Comunidad Autónoma: Andalucía

Provincia: Cádiz

Coordenadas UTM del punto central: Coordenada X: 229.050,18

Coordenada Y: 4.046.253,21

Superficie cartográfica (ha.): 42,283



IH612033 - LAGUNAS INTERDUNARES DEL CABO DE TRAFALGAR

Comunidad Autónoma: Andalucía

Provincia: Cádiz

Coordenadas UTM del punto central: Coordenada X: 227.310,03

Coordenada Y: 4.008.966,83

Superficie cartográfica (ha.): 96,328

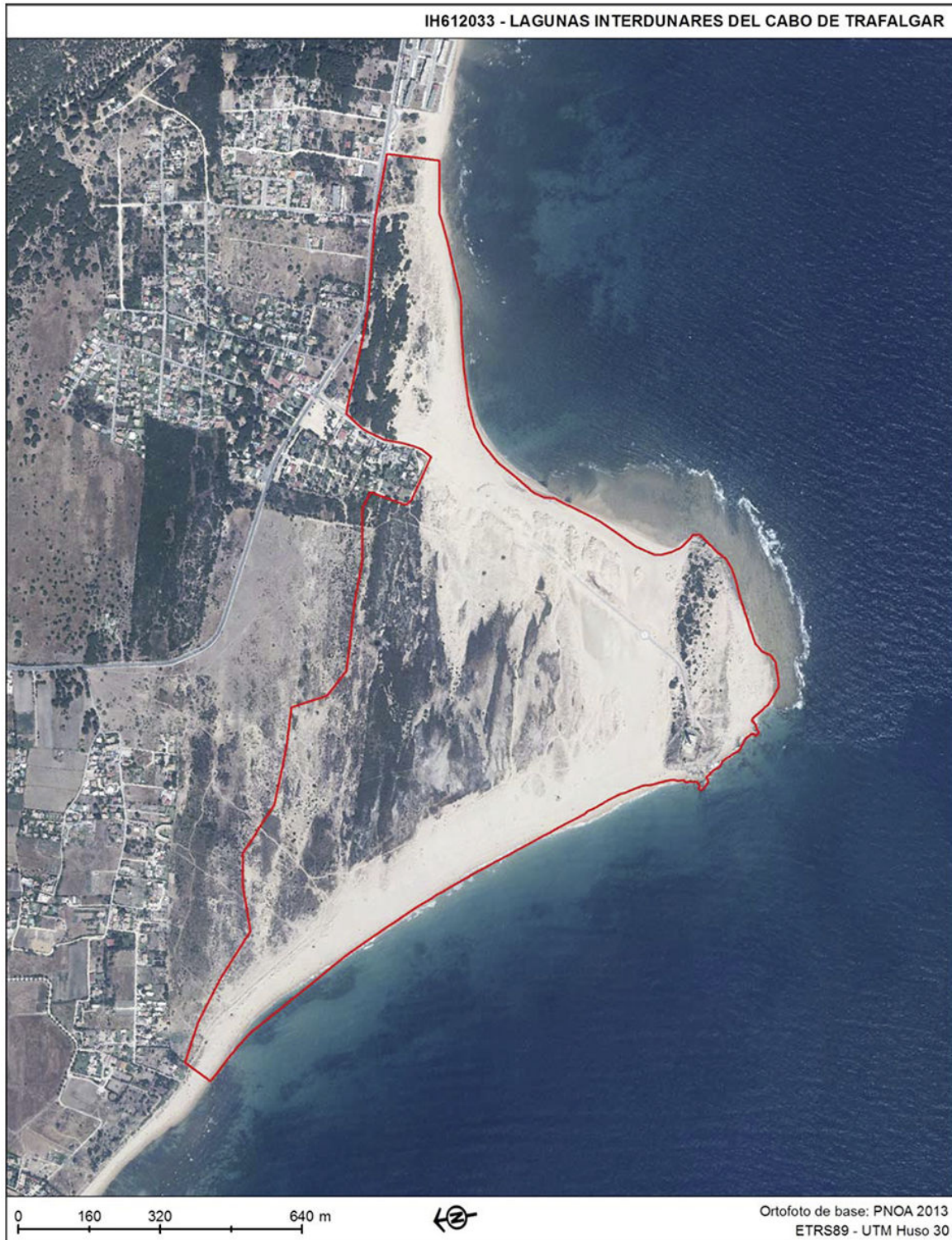

IH612034 - LAGUNA DE SAN ANTONIO

Comunidad Autónoma: Andalucía

Provincia: Cádiz

Coordenadas UTM del punto central: Coordenada X: 226.688,50

Coordenada Y: 4.046.637,98

Superficie cartográfica (ha.): 25,151



IH613012 - LAGUNA DEL REMENDADO

Comunidad Autónoma: Andalucía

Provincia: Córdoba

Coordenadas UTM del punto central: Coordenada X: 360.556,70

Coordenada Y: 4.130.244,24

Superficie cartográfica (ha.): 2,956



IH613013 - EMBALSE DE MALPASILLO

Comunidad Autónoma: Andalucía

Provincia: Córdoba

Coordenadas UTM del punto central: Coordenada X: 351.763,91

Coordenada Y: 4.127.974,04

Superficie cartográfica (ha.): 529,093



IH613014 - LAGUNA AMARGA

Comunidad Autónoma: Andalucía

Provincia: Córdoba

Coordenadas UTM del punto central: Coordenada X: 356.890,79

Coordenada Y: 4.130.931,63

Superficie cartográfica (ha.): 12,156



IH613015 - LAGUNA DE LOS JARALES

Comunidad Autónoma: Andalucía

Provincia: Córdoba

Coordenadas UTM del punto central: Coordenada X: 360.143,89

Coordenada Y: 4.129.974,25

Superficie cartográfica (ha.): 8,999

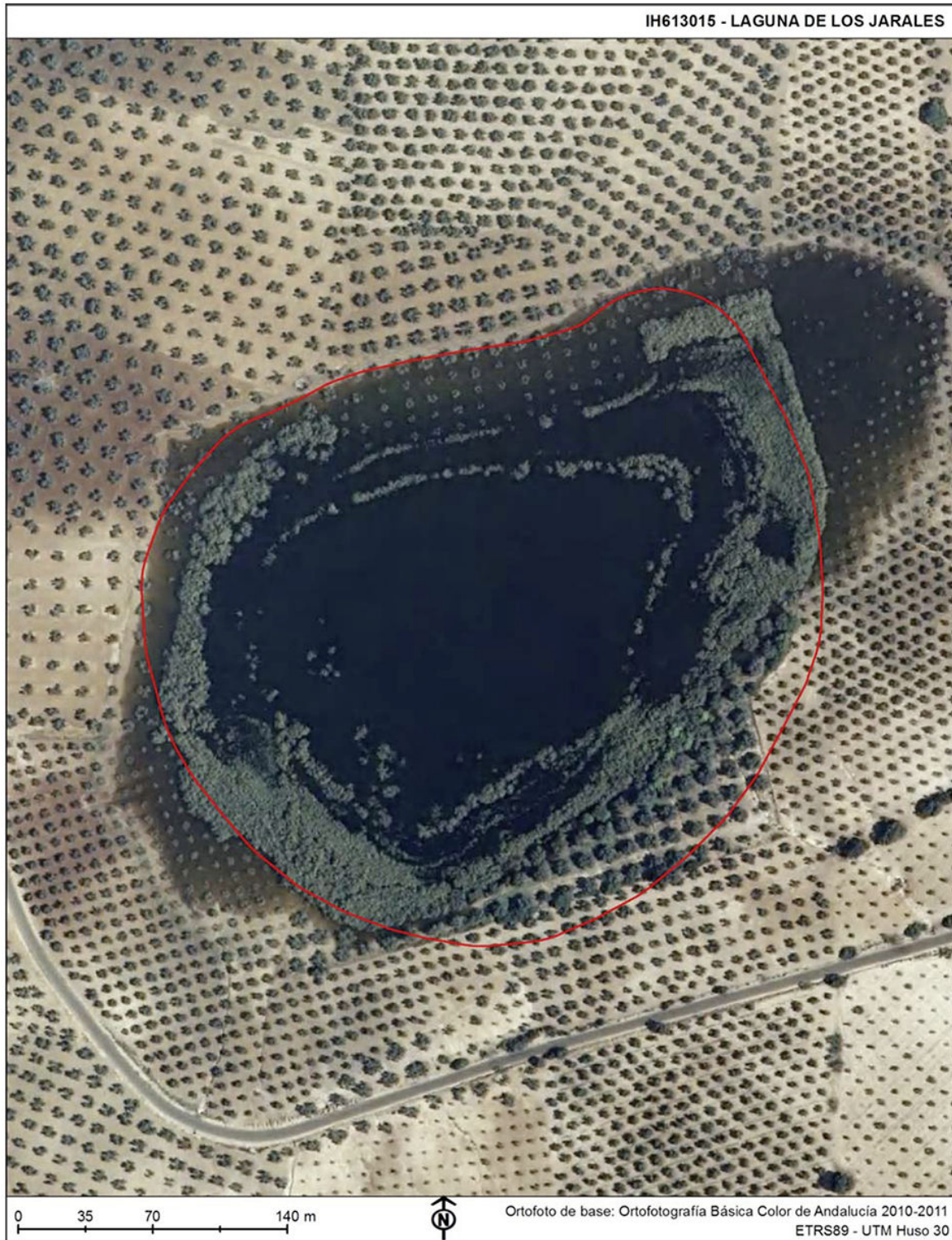

IH613016 - LAGUNA DE TÍSCAR

Comunidad Autónoma: Andalucía

Provincia: Córdoba

Coordenadas UTM del punto central: Coordenada X: 338.846,41

Coordenada Y: 4.144.093,25

Superficie cartográfica (ha.): 21,370



IH613017 - LAGUNA DE ZÓÑAR

Comunidad Autónoma: Andalucía

Provincia: Córdoba

Coordenadas UTM del punto central: Coordenada X: 350.434,52

Coordenada Y: 4.149.682,21

Superficie cartográfica (ha.): 75,729



IH613018 - LAGUNA DEL CONDE O SALOBRAL

Comunidad Autónoma: Andalucía

Provincia: Córdoba

Coordenadas UTM del punto central: Coordenada X: 393.663,61

Coordenada Y: 4.159.628,52

Superficie cartográfica (ha.): 73,429

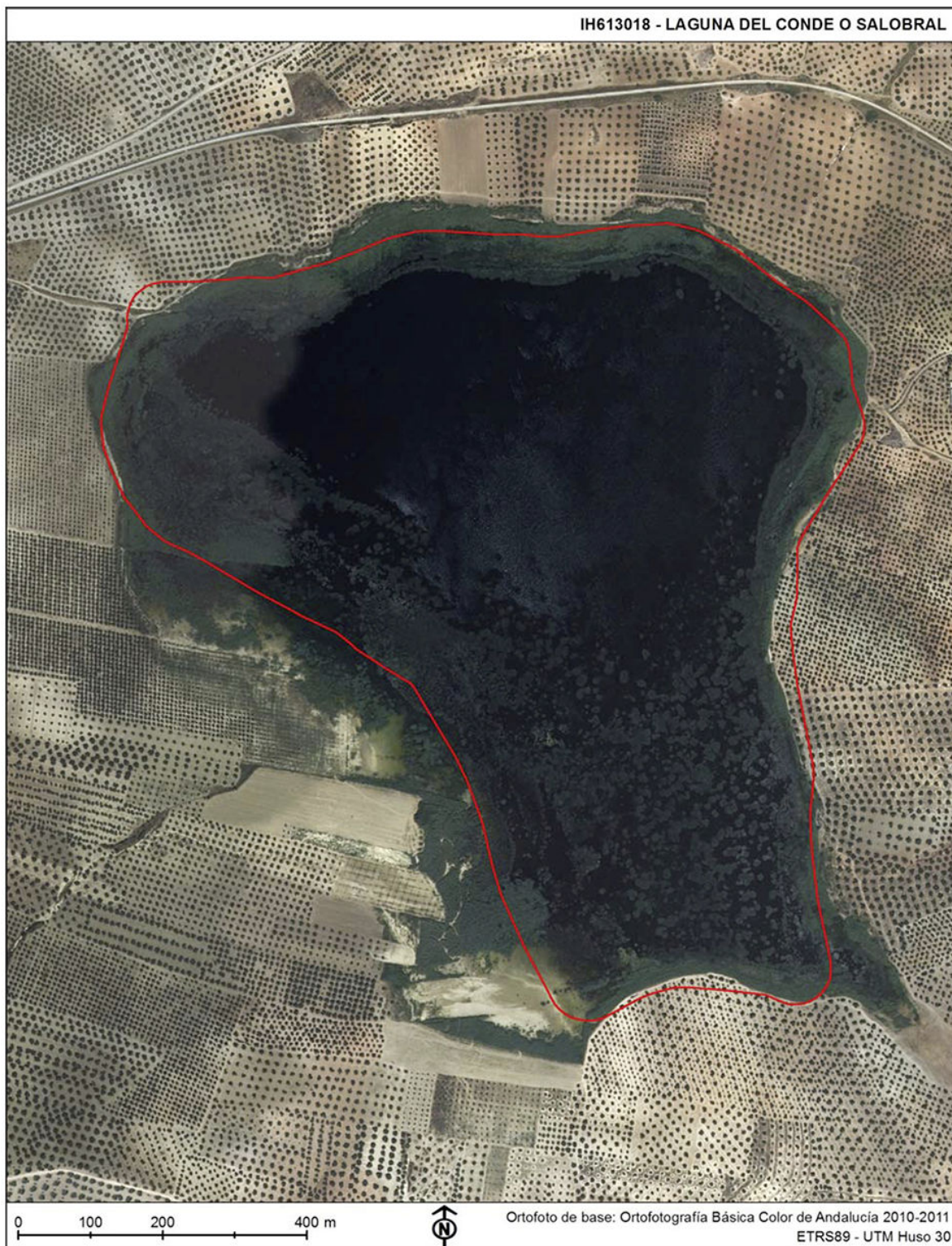

IH613019 - LAGUNA DEL RINCÓN

Comunidad Autónoma: Andalucía

Provincia: Córdoba

Coordenadas UTM del punto central: Coordenada X: 355.993,86

Coordenada Y: 4.147.141,92

Superficie cartográfica (ha.): 9,545



IH613020 - LAGUNA DE JARAMBEL

Comunidad Autónoma: Andalucía

Provincia: Córdoba

Coordenadas UTM del punto central: Coordenada X: 348.725,68

Coordenada Y: 4.149.458,77

Superficie cartográfica (ha.): 7,273



IH613021 - LAGUNA DE CASASOLA

Comunidad Autónoma: Andalucía

Provincia: Córdoba

Coordenadas UTM del punto central: Coordenada X: 387.198,16

Coordenada Y: 4.180.189,52

Superficie cartográfica (ha.): 1,939

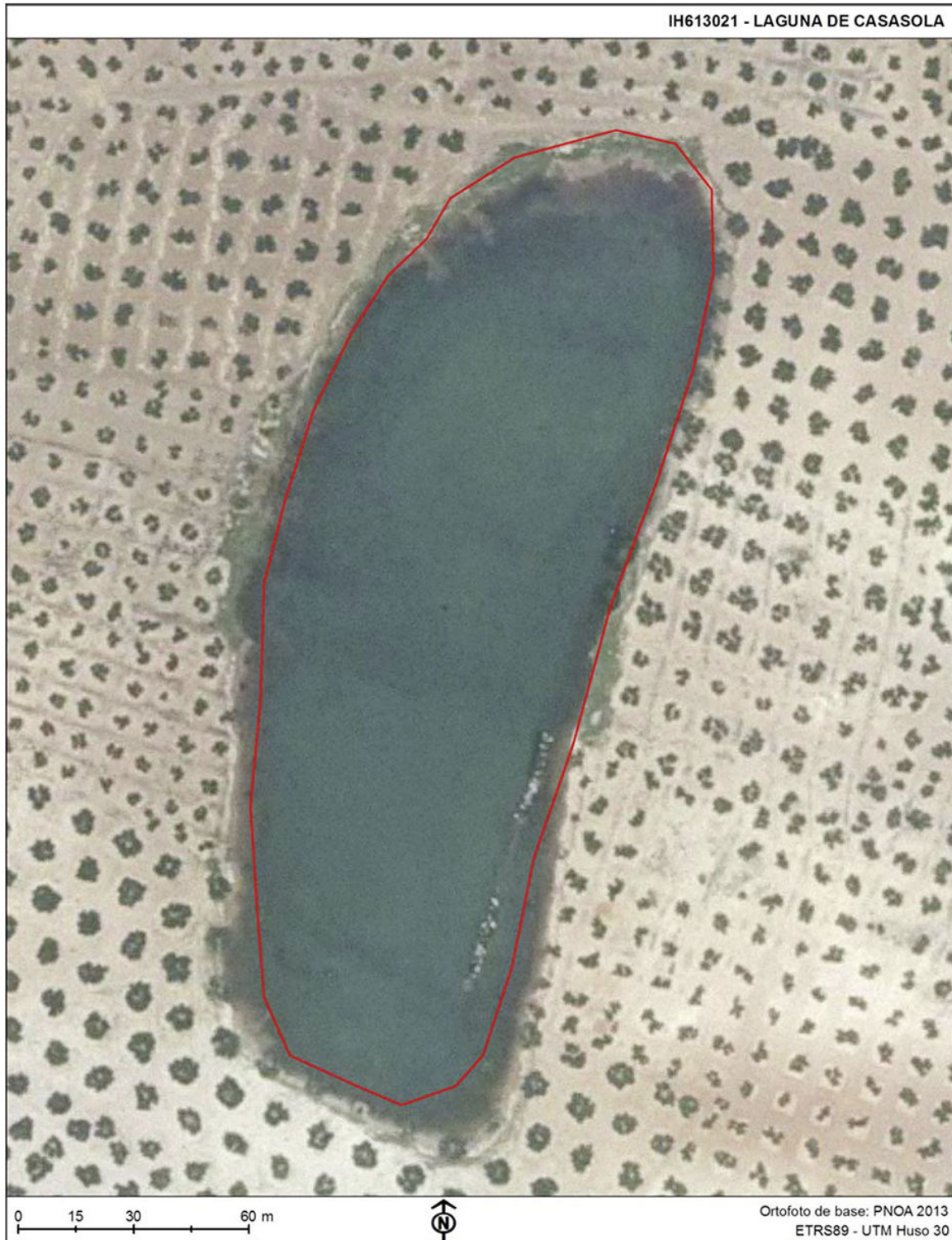

IH613022 - LAGUNA DE CORTIJO VIEJO

Comunidad Autónoma: Andalucía

Provincia: Córdoba

Coordenadas UTM del punto central: Coordenada X: 381.461,39

Coordenada Y: 4.171.382,28

Superficie cartográfica (ha.): 1,413



IH613023 - LAGUNA DE CURADO

Comunidad Autónoma: Andalucía

Provincia: Córdoba

Coordenadas UTM del punto central: Coordenada X: 358.968,02

Coordenada Y: 4.130.169,72

Superficie cartográfica (ha.): 5,265



IH613024 - LAGUNA DE LA ROA

Comunidad Autónoma: Andalucía

Provincia: Córdoba

Coordenadas UTM del punto central: Coordenada X: 381.700,49

Coordenada Y: 4.177.663,68

Superficie cartográfica (ha.): 1,757



IH613025 - LAGUNA DE NAVARREDONDA

Comunidad Autónoma: Andalucía

Provincia: Córdoba

Coordenadas UTM del punto central: Coordenada X: 349.754,45

Coordenada Y: 4.144.310,82

Superficie cartográfica (ha.): 12,346

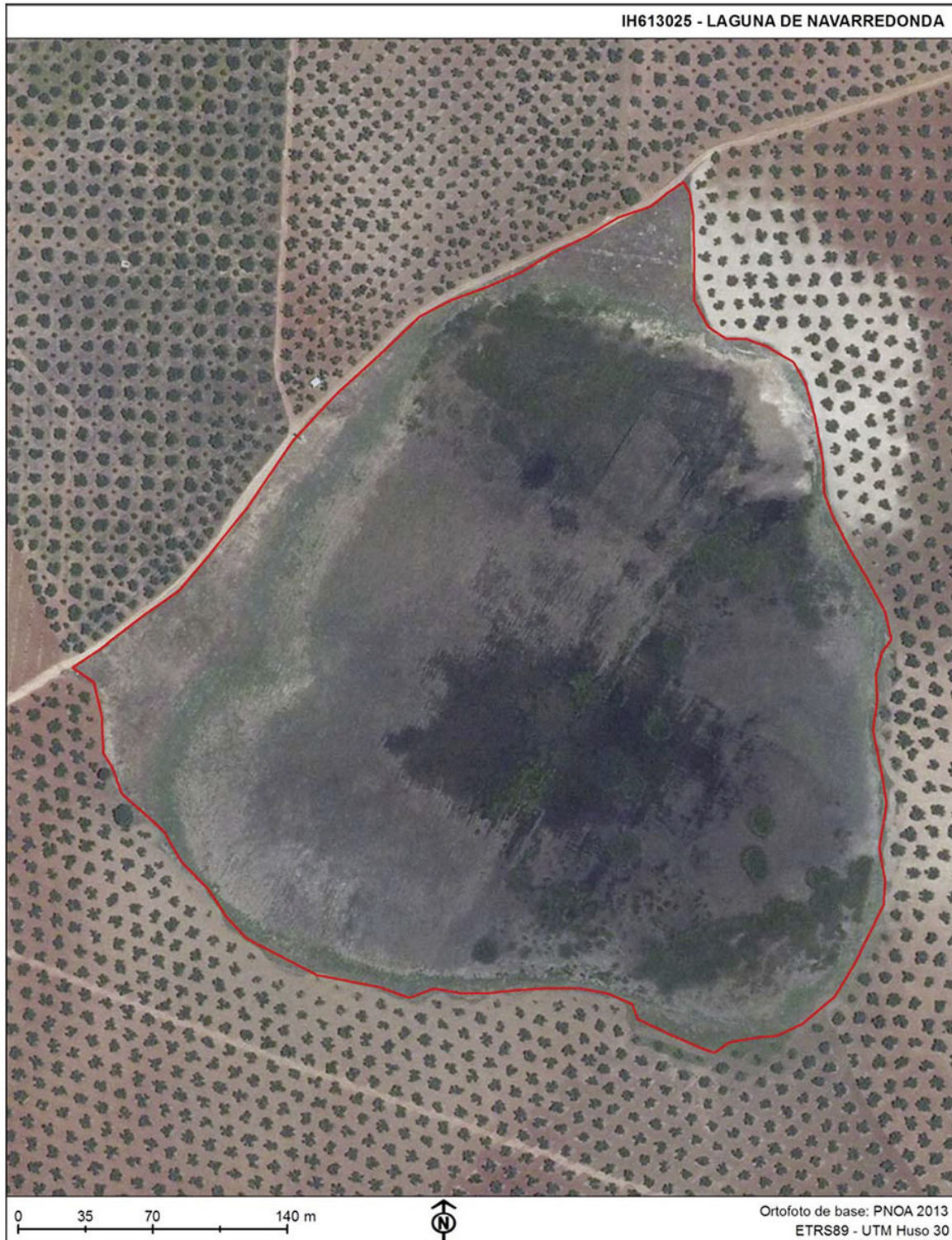

IH613026 - LAGUNA DE VADOHONDO

Comunidad Autónoma: Andalucía

Provincia: Córdoba

Coordenadas UTM del punto central: Coordenada X: 360.052,52

Coordenada Y: 4.132.225,28

Superficie cartográfica (ha.): 14,772

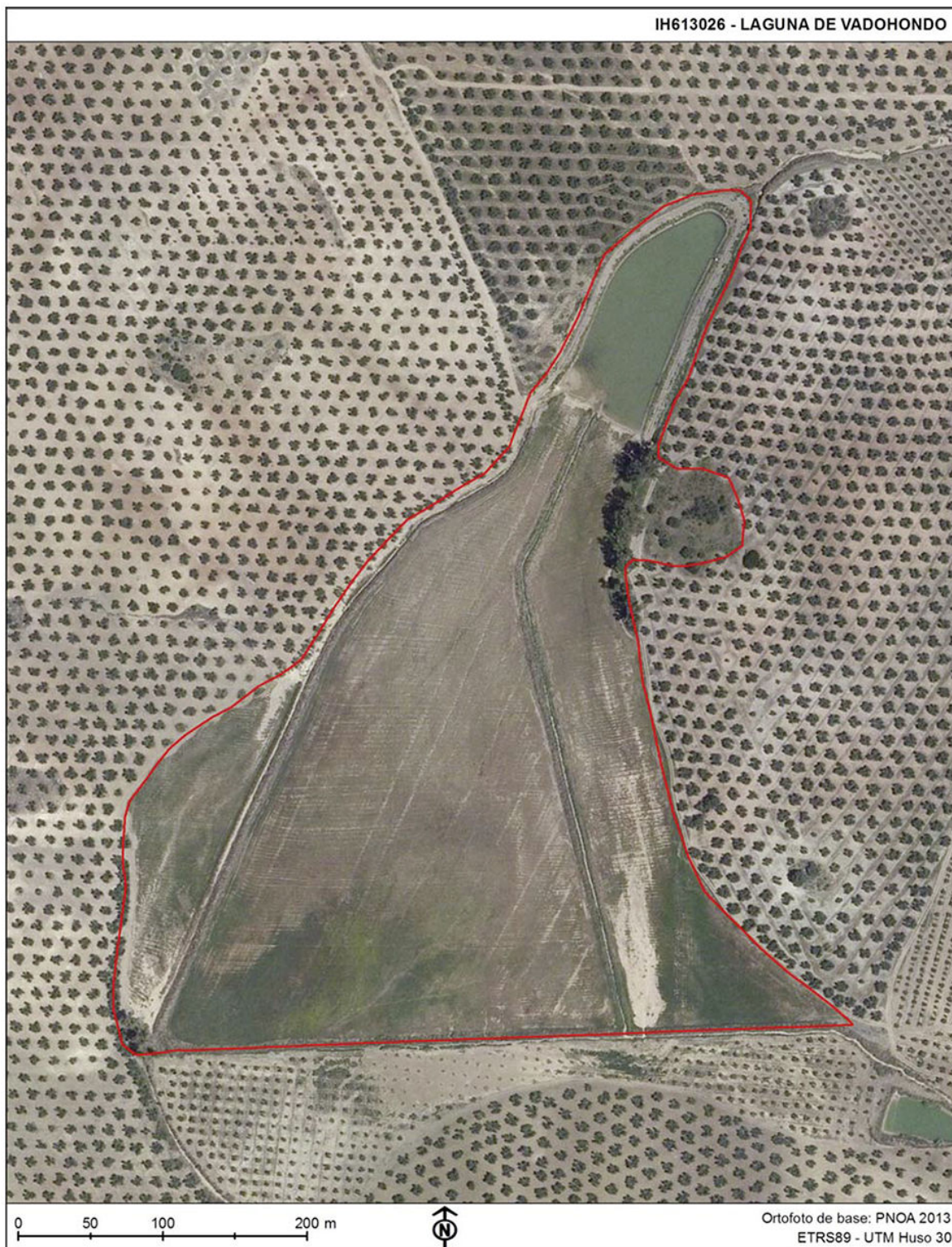

IH613027 - LAGUNA DEL BUTAQUILLO

Comunidad Autónoma: Andalucía

Provincia: Córdoba

Coordenadas UTM del punto central: Coordenada X: 379.589,35

Coordenada Y: 4.176.610,61

Superficie cartográfica (ha.): 0,413



IH614010 - COLA DEL EMBALSE DEL NEGRATÍN

Comunidad Autónoma: **Andalucía**

Provincia: **Granada**

Coordenadas UTM del punto central: Coordenada X: **518.057,52**

Coordenada Y: **4.162.079,03**

Superficie cartográfica (ha.): **220,928**



IH614011 - LAGUNA DE LAS TRINCHERAS

Comunidad Autónoma: Andalucía

Provincia: Granada

Coordenadas UTM del punto central: Coordenada X: 460.550,78

Coordenada Y: 4.114.227,65

Superficie cartográfica (ha.): 0,385



IH614012 - LAGUNA SECA

Comunidad Autónoma: **Andalucía**

Provincia: **Granada**

Coordenadas UTM del punto central: Coordenada X: **527.365,71**

Coordenada Y: **4.199.084,00**

Superficie cartográfica (ha.): **0,110**



IH614013 - LAGUNAS DE SIERRA NEVADA

Comunidad Autónoma: Andalucía

Provincia: Granada

Coordenadas UTM del punto central: Coordenada X: 474.074,50

Coordenada Y: 4.101.748,38

Superficie cartográfica (ha.): 21,129



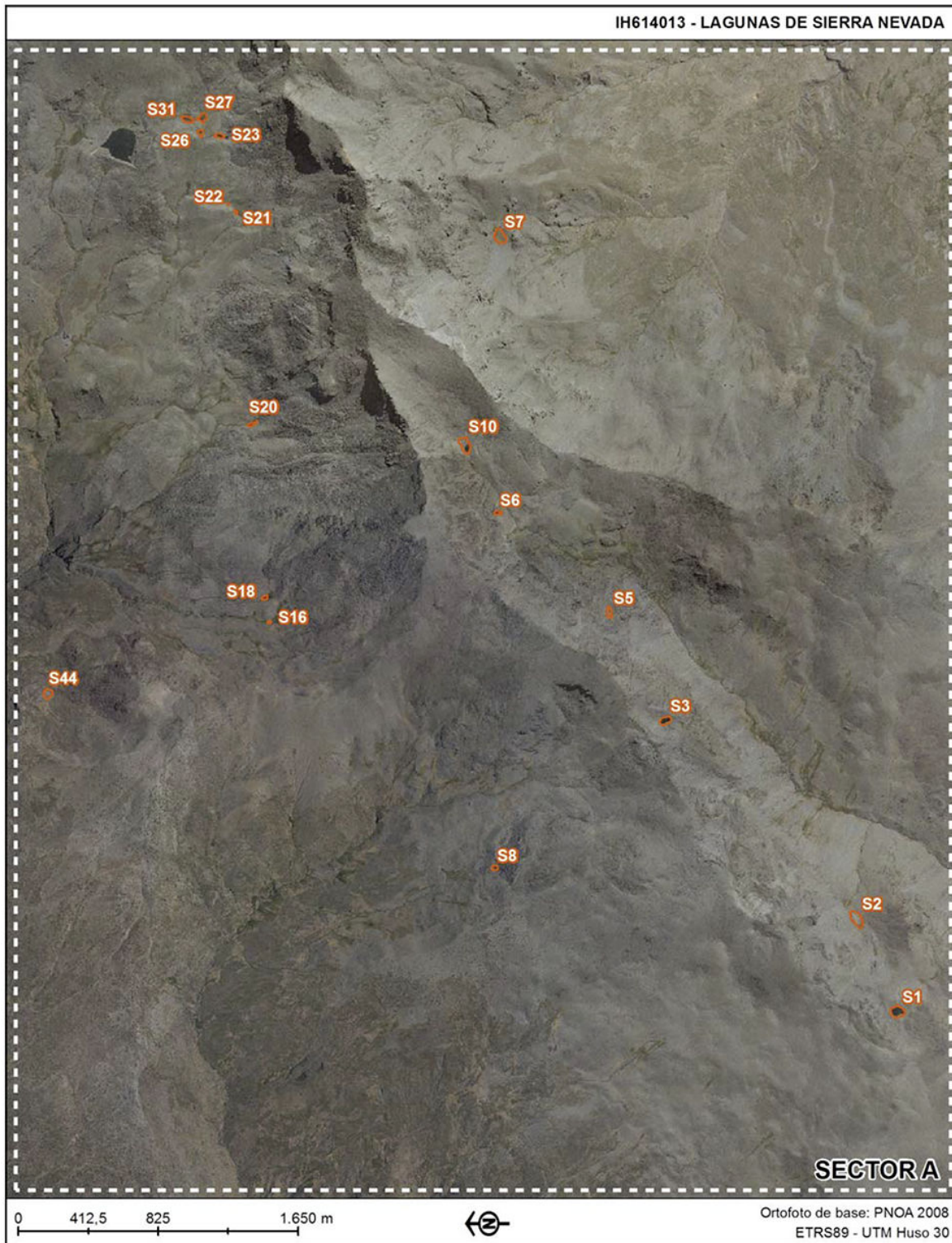

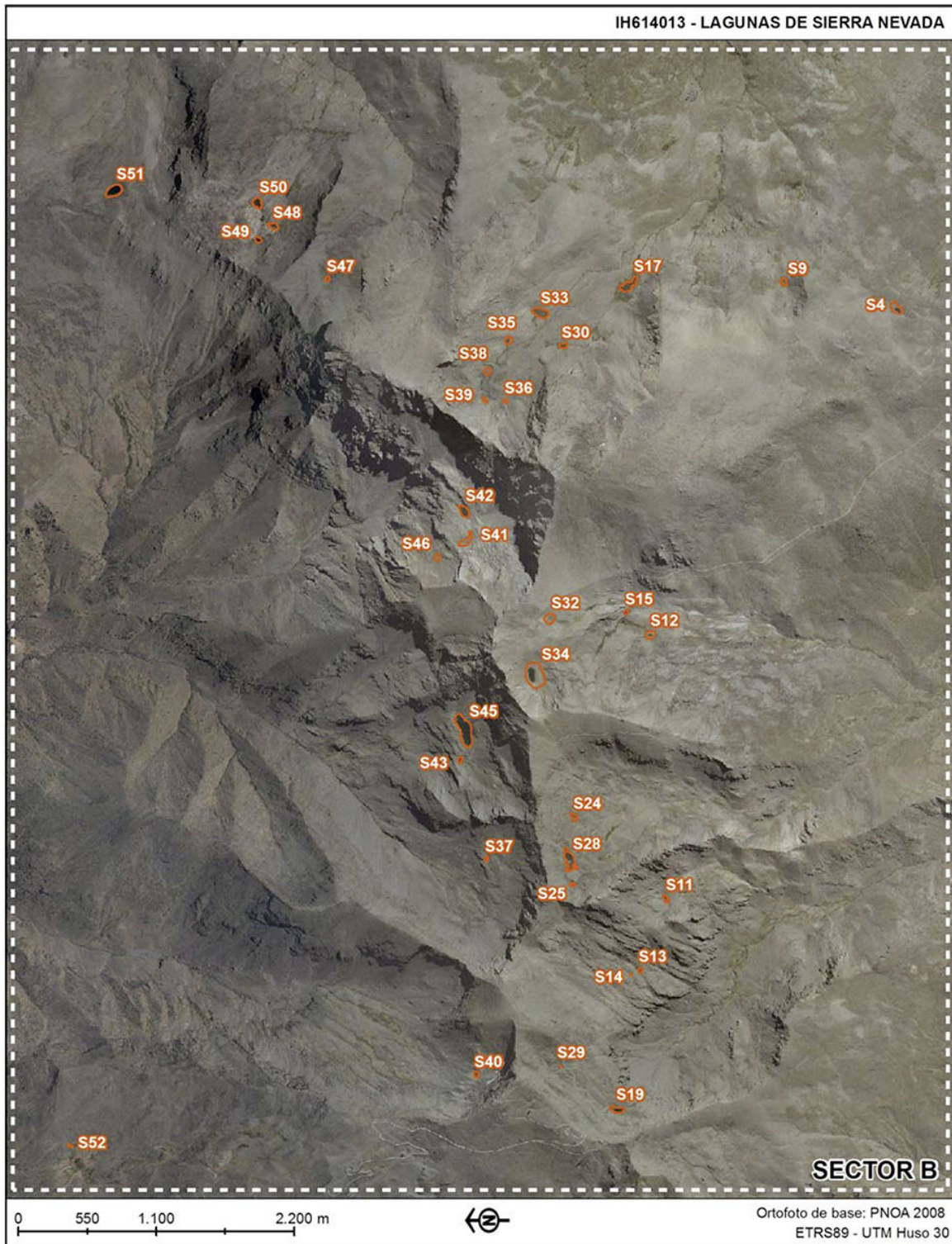





IH614014 - PANTANETA DE ALHAMA

Comunidad Autónoma: **Andalucía**

Provincia: **Granada**

Coordenadas UTM del punto central: Coordenada X: **412.493,00**

Coordenada Y: **4.093.122,62**

Superficie cartográfica (ha.): **18,227**



IH614015 - CHARCO DE LAS FUENTES I

Comunidad Autónoma: **Andalucía**

Provincia: **Granada**

Coordenadas UTM del punto central: Coordenada X: **395.970,07**

Coordenada Y: **4.105.946,32**

Superficie cartográfica (ha.): **0,050**

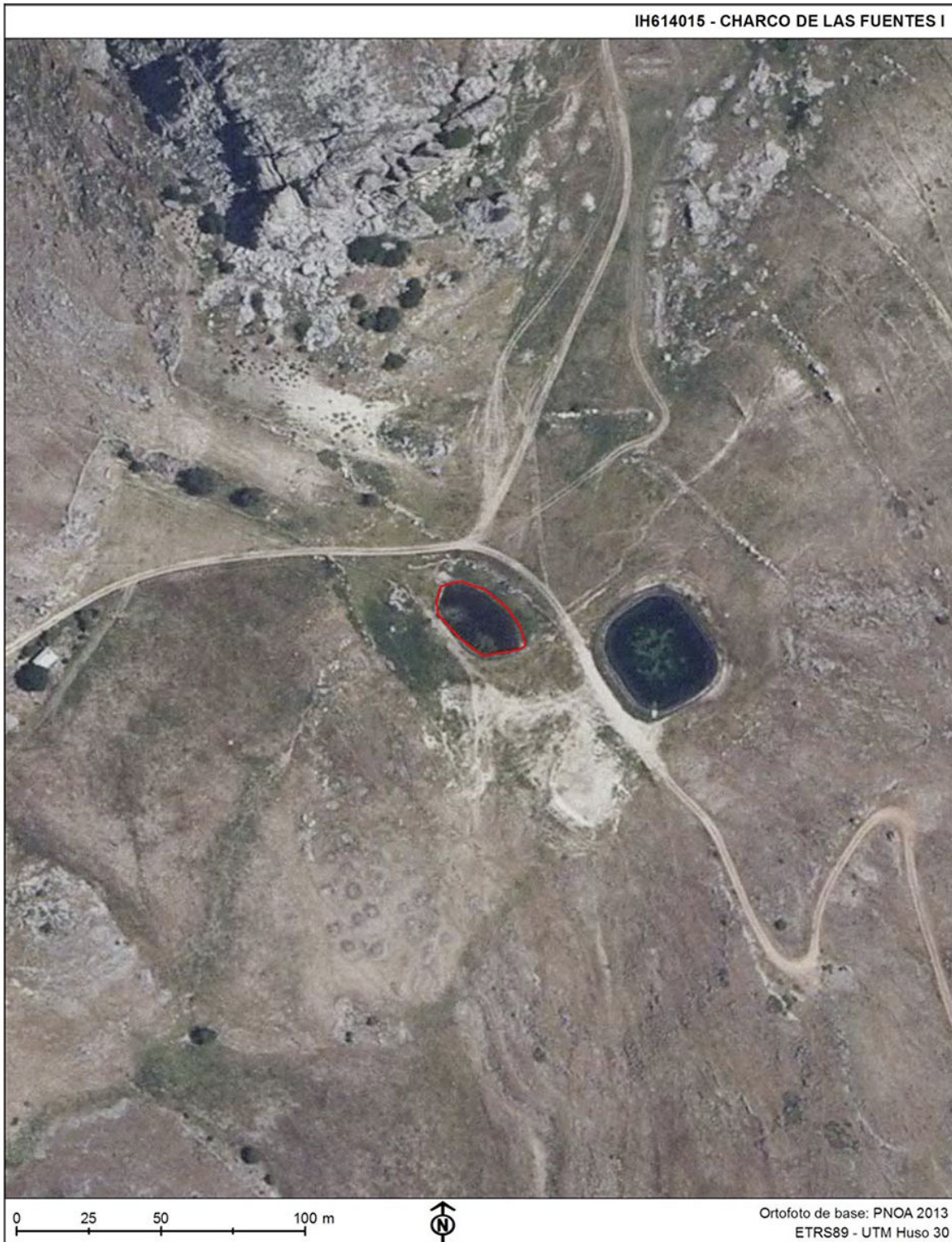

IH614016 - CHARCO DE LAS FUENTES II

Comunidad Autónoma: Andalucía

Provincia: Granada

Coordenadas UTM del punto central: Coordenada X: 396.031,60

Coordenada Y: 4.105.933,80

Superficie cartográfica (ha.): 0,149

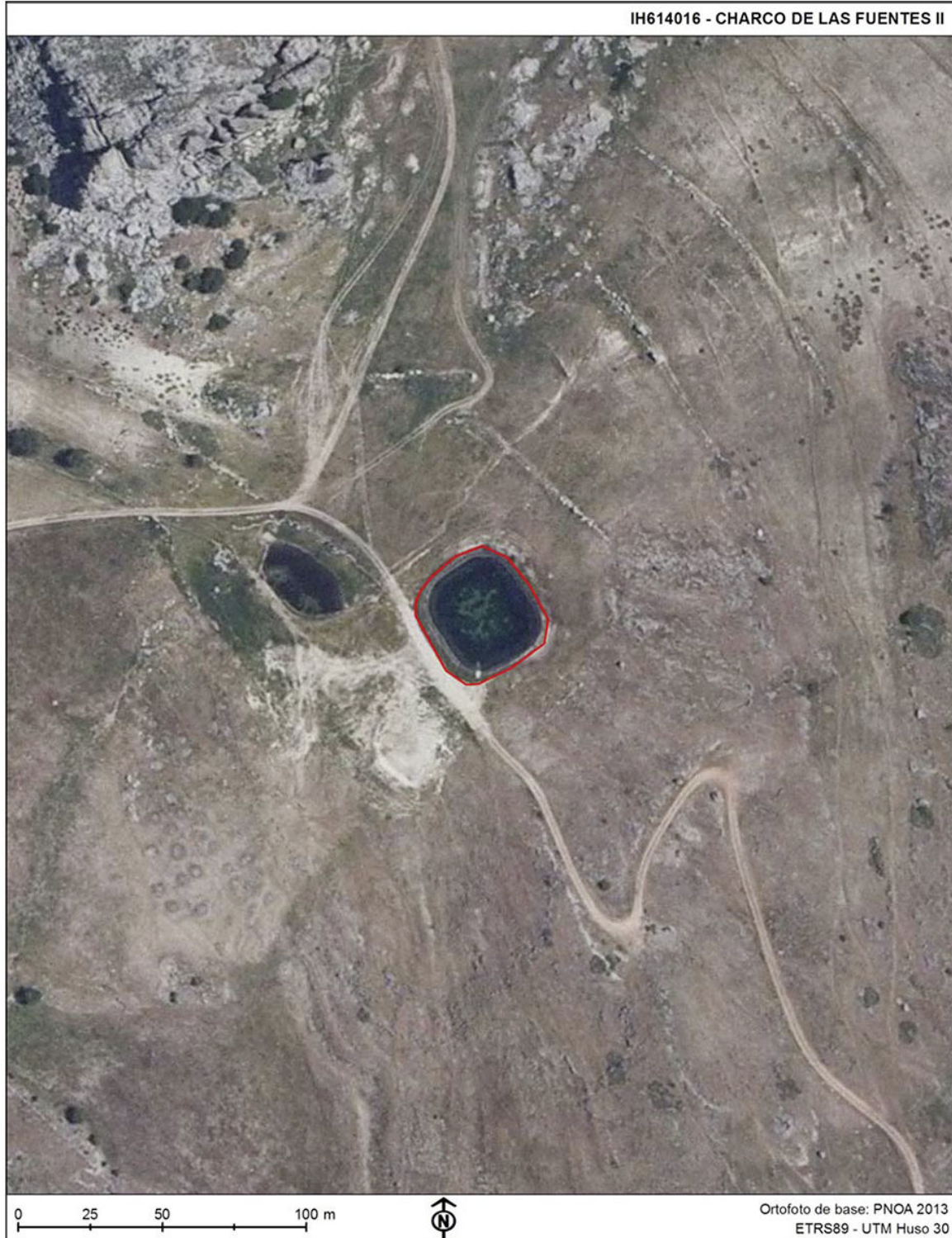

IH614017 - CHARCO DEL ALCÁNTAR

Comunidad Autónoma: **Andalucía**

Provincia: **Granada**

Coordenadas UTM del punto central: Coordenada X: **394.746,44**

Coordenada Y: **4.108.499,05**

Superficie cartográfica (ha.): **0,005**



IH614018 - CHARCO DEL CANTÓN

Comunidad Autónoma: **Andalucía**

Provincia: **Granada**

Coordenadas UTM del punto central: Coordenada X: **399.454,64**

Coordenada Y: **4.104.745,29**

Superficie cartográfica (ha.): **0,132**



IH614019 - CHARCO DEL JABALÍ

Comunidad Autónoma: Andalucía

Provincia: Granada

Coordenadas UTM del punto central: Coordenada X: 397.744,75

Coordenada Y: 4.103.145,39

Superficie cartográfica (ha.): 0,073

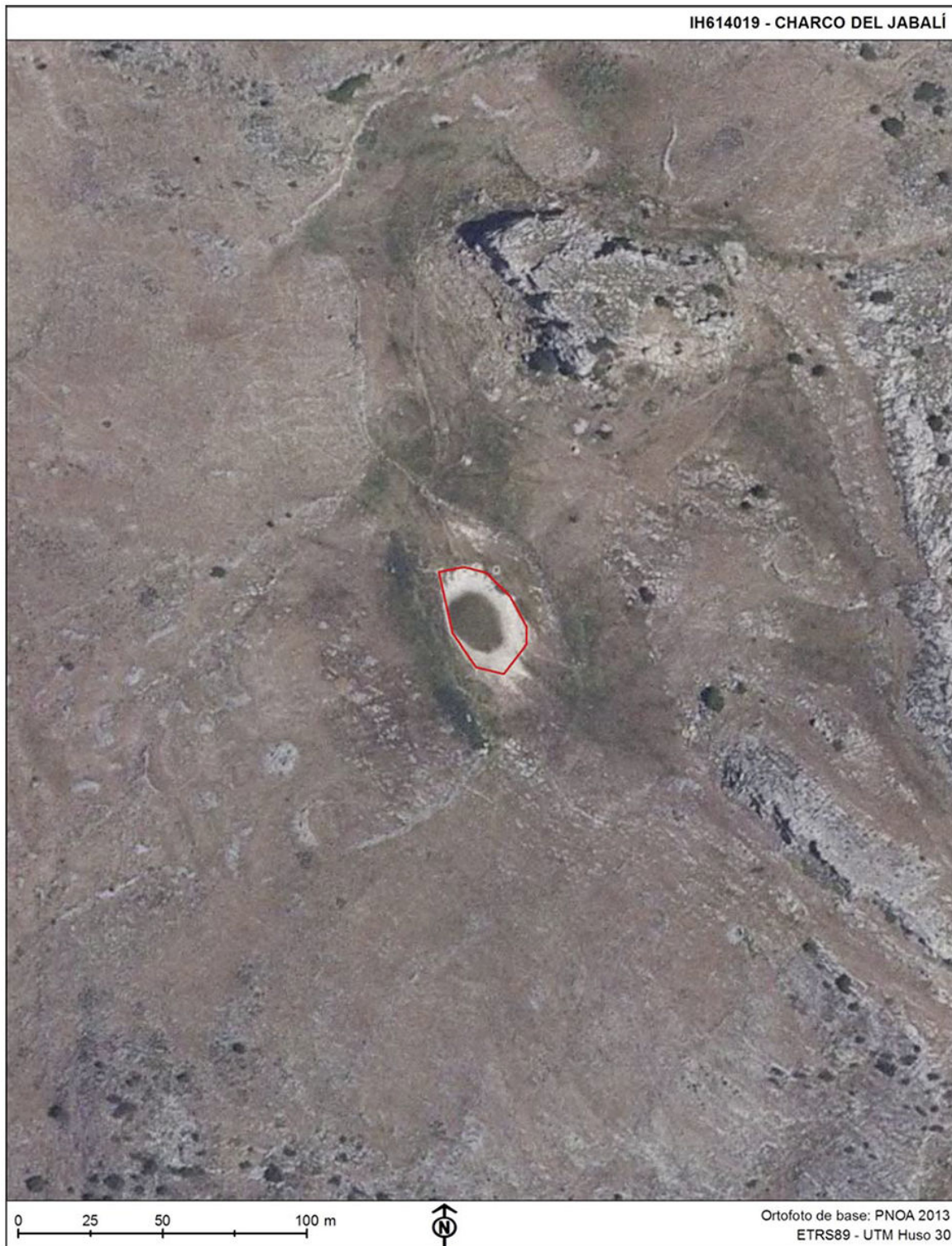

IH614020 - CHARCO DEL POZUELO

Comunidad Autónoma: **Andalucía**

Provincia: **Granada**

Coordenadas UTM del punto central: Coordenada X: **395.960,68**

Coordenada Y: **4.110.955,39**

Superficie cartográfica (ha.): **0,020**

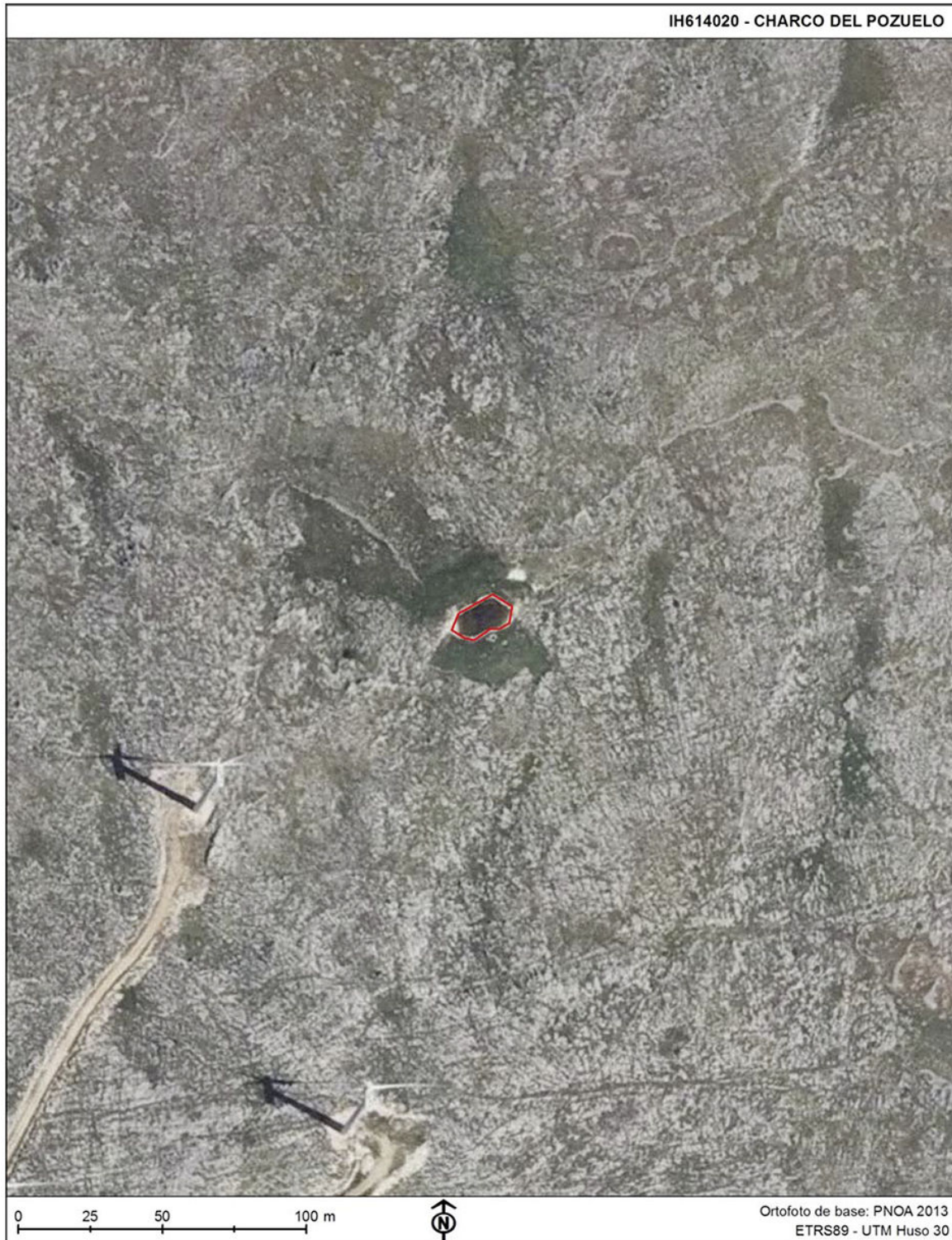

IH614021 - CHARCO DEL RANCHUELO

Comunidad Autónoma: **Andalucía**

Provincia: **Granada**

Coordenadas UTM del punto central: Coordenada X: **397.794,31**

Coordenada Y: **4.105.522,99**

Superficie cartográfica (ha.): **0,082**

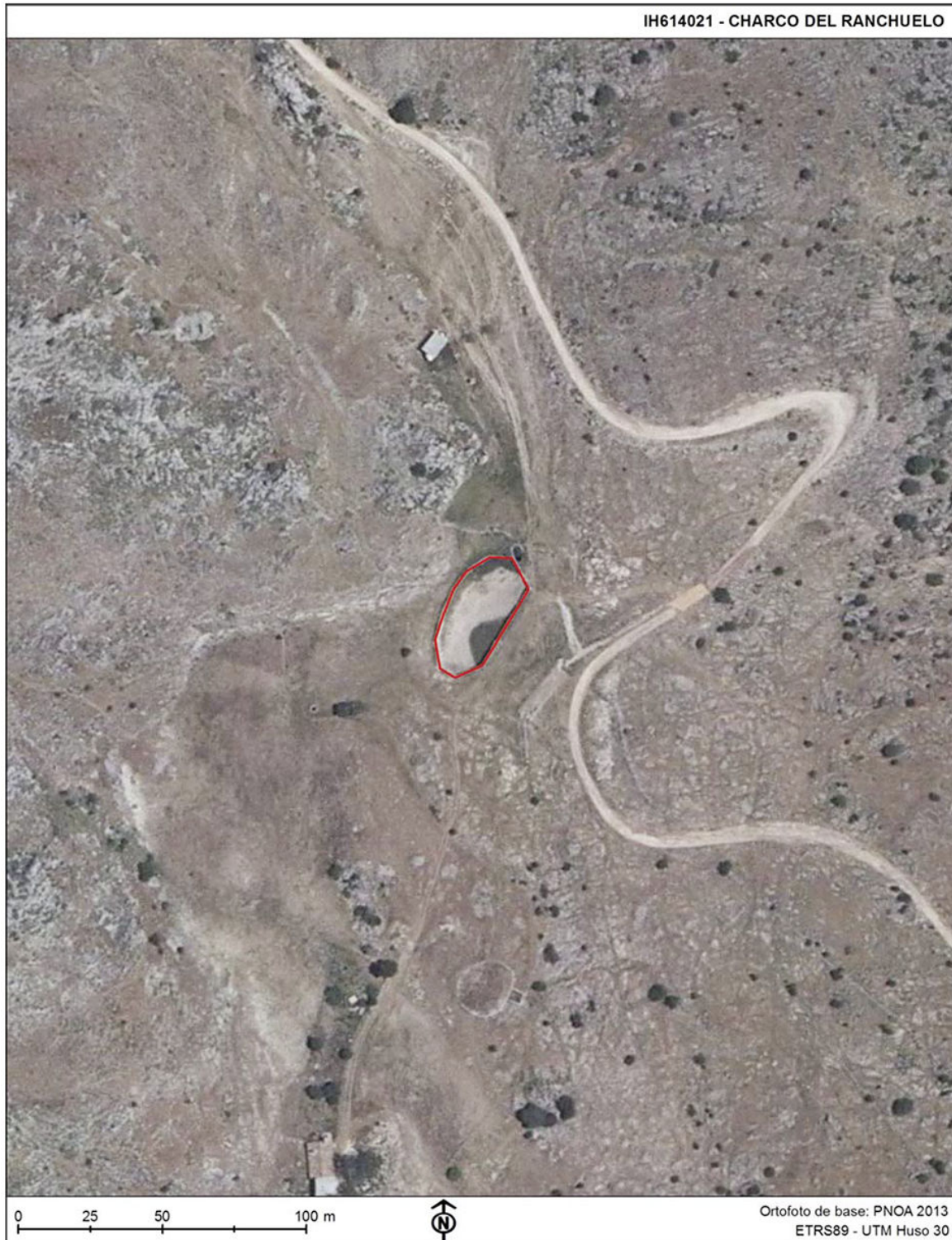

IH615008 - LAGUNA DE GAMONALES

Comunidad Autónoma: Andalucía

Provincia: Huelva

Coordenadas UTM del punto central: Coordenada X: 139.041,96

Coordenada Y: 4.128.588,54

Superficie cartográfica (ha.): 0,165

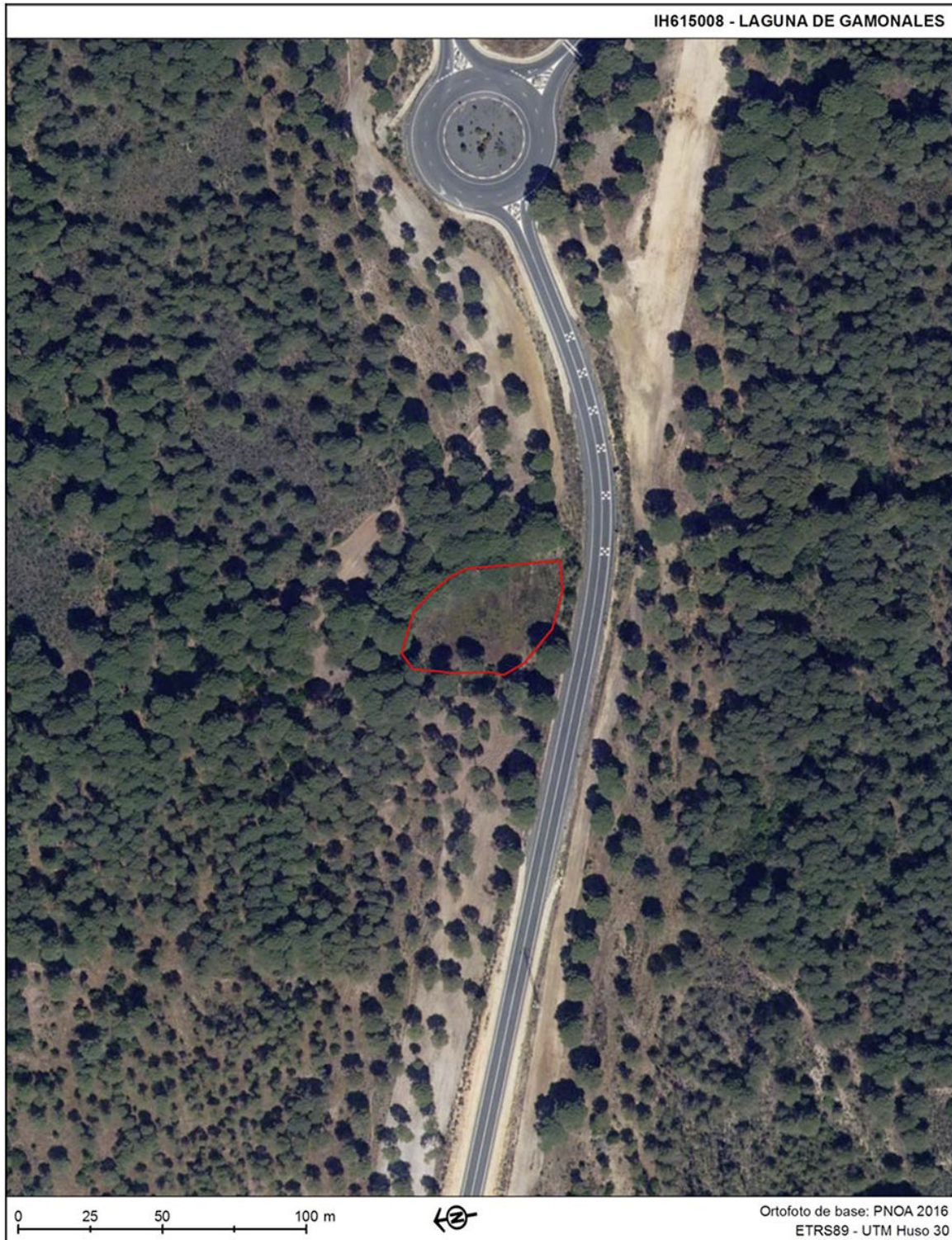

IH615009 - LAGUNA DE LA DEHESILLA

Comunidad Autónoma: Andalucía

Provincia: Huelva

Coordenadas UTM del punto central: Coordenada X: 142.347,99

Coordenada Y: 4.128.610,96

Superficie cartográfica (ha.): 0,585



IH615010 - LAGUNA DEL MEDIO O DE LOS BARRACONES

Comunidad Autónoma: Andalucía

Provincia: Huelva

Coordenadas UTM del punto central: Coordenada X: 141.452,31

Coordenada Y: 4.125.988,30

Superficie cartográfica (ha.): 0,318



IH615011 - LAGUNA DEL CUERVO

Comunidad Autónoma: Andalucía

Provincia: Huelva

Coordenadas UTM del punto central: Coordenada X: 141.784,24

Coordenada Y: 4.126.028,97

Superficie cartográfica (ha.): 0,542



IH615012 - LAGUNA DEL CHAPARRAL

Comunidad Autónoma: Andalucía

Provincia: Huelva

Coordenadas UTM del punto central: Coordenada X: 139.206,03

Coordenada Y: 4.129.655,57

Superficie cartográfica (ha.): 0,111



IH615013 - LAGUNA PRIMERA DE PALOS

Comunidad Autónoma: Andalucía

Provincia: Huelva

Coordenadas UTM del punto central: Coordenada X: 154.419,82

Coordenada Y: 4.121.029,54

Superficie cartográfica (ha.): 12,205



IH615014 - LAGUNAS DE COTO DEL REY

Comunidad Autónoma: Andalucía

Provincia: Huelva

Coordenadas UTM del punto central: Coordenada X: 199.094,84

Coordenada Y: 4.122.348,13

Superficie cartográfica (ha.): 10.528,938



IH615015 - LAGUNAS DEL ABALARIO

Comunidad Autónoma: Andalucía

Provincia: Huelva

Coordenadas UTM del punto central: Coordenada X: 172.340,24

Coordenada Y: 4.114.006,88

Superficie cartográfica (ha.): 11.281,956



IH615016 - LAGUNAS PERIDUNARES DE DOÑANA

Comunidad Autónoma: Andalucía

Provincia: Huelva

Coordenadas UTM del punto central: Coordenada X: 188.938,47

Coordenada Y: 4.104.365,45

Superficie cartográfica (ha.): 15.247,784



IH615017 - NAVAZOS Y LLANOS DE MARISMILLAS

Comunidad Autónoma: Andalucía

Provincia: Huelva

Coordenadas UTM del punto central: Coordenada X: 198.854,88

Coordenada Y: 4.082.708,75

Superficie cartográfica (ha.): 1.218,133



IH615018 - PLANA DE INUNDACIÓN DEL PARTIDO

Comunidad Autónoma: Andalucía

Provincia: Huelva

Coordenadas UTM del punto central: Coordenada X: 193.787,20

Coordenada Y: 4.116.100,95

Superficie cartográfica (ha.): 2.008,876

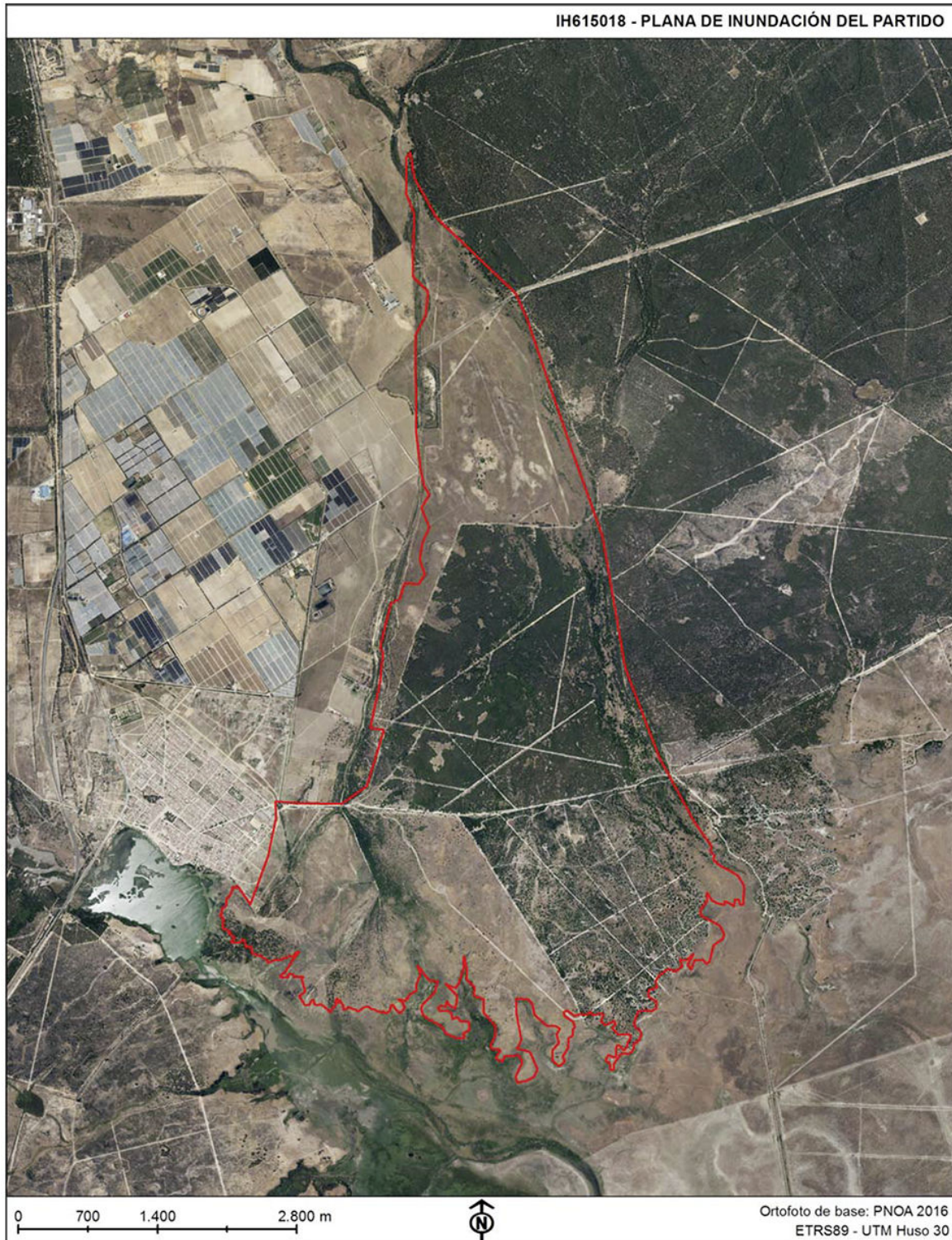

IH615019 - TURBERAS DE RIBATEHILOS

Comunidad Autónoma: Andalucía

Provincia: Huelva

Coordenadas UTM del punto central: Coordenada X: 177.173,88

Coordenada Y: 4.115.212,37

Superficie cartográfica (ha.): 1.583,230



IH615020 - MARISMAS DE DOÑANA

Comunidad Autónoma: Andalucía

Provincia: Sevilla / Huelva

Coordenadas UTM del punto central: Coordenada X: 201.556,32

Coordenada Y: 4.101.837,56

Superficie cartográfica (ha.): 35.911,412



IH615021 - HUMEDAL DUNAS DEL ODIEL

Comunidad Autónoma: Andalucía

Provincia: Huelva

Coordenadas UTM del punto central: Coordenada X: 155.093,13

Coordenada Y: 4.119.749,84

Superficie cartográfica (ha.): 56,858



IH615022 - LAGUNA DEHESA DEL ESTERO

Comunidad Autónoma: Andalucía

Provincia: Huelva

Coordenadas UTM del punto central: Coordenada X: 158.227,66

Coordenada Y: 4.124.737,31

Superficie cartográfica (ha.): 90,014

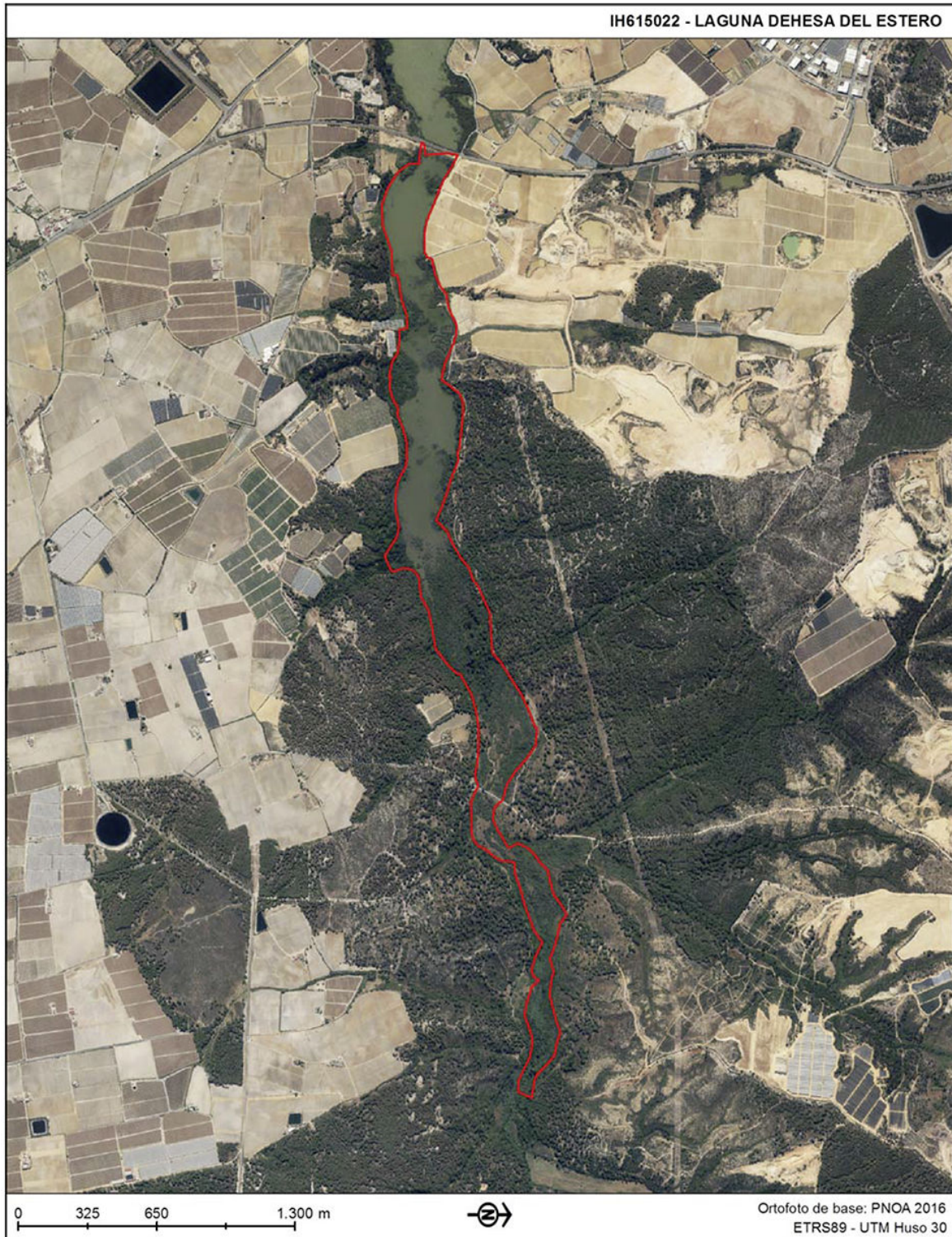

IH615023 - LAGUNA DEL ÁGUILA

Comunidad Autónoma: Andalucía

Provincia: Huelva

Coordenadas UTM del punto central: Coordenada X: 136.483,49

Coordenada Y: 4.129.956,71

Superficie cartográfica (ha.): 0,792



IH615024 - LAGUNA DE DOÑA ELVIRA

Comunidad Autónoma: Andalucía

Provincia: Huelva

Coordenadas UTM del punto central: Coordenada X: 171.532,41

Coordenada Y: 4.144.345,32

Superficie cartográfica (ha.): 2,542



IH615025 - GRAVERA DE MANZORRALES

Comunidad Autónoma: Andalucía

Provincia: Huelva

Coordenadas UTM del punto central: Coordenada X: 146.695,83

Coordenada Y: 4.134.978,47

Superficie cartográfica (ha.): 22,671



IH615026 - LAGUNAS DE MATALAGRANA

Comunidad Autónoma: Andalucía

Provincia: Huelva

Coordenadas UTM del punto central: Coordenada X: 188.166,47

Coordenada Y: 4.120.368,47

Superficie cartográfica (ha.): 210,200

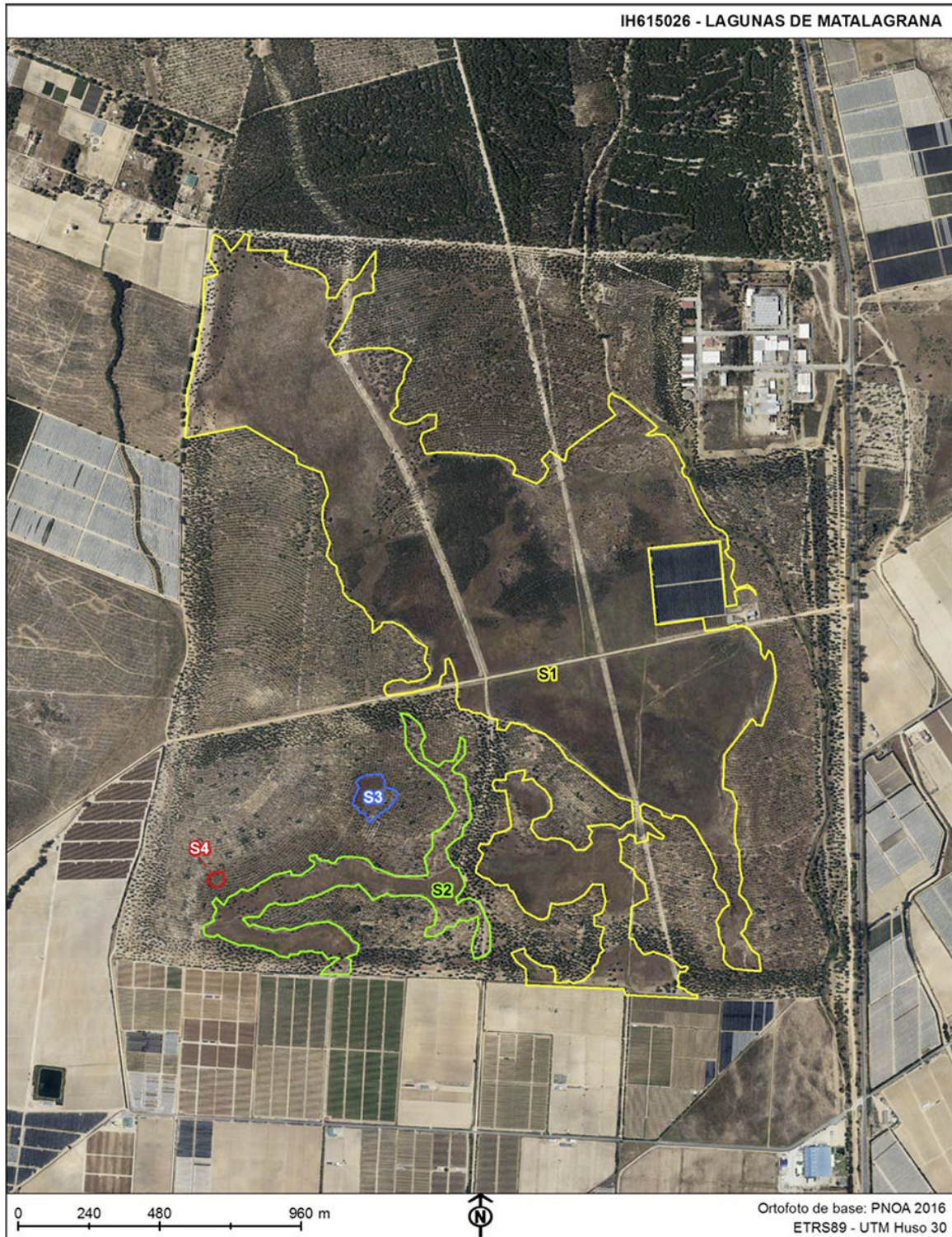

IH615027 - GRAVERA DE LA BALASTRERA

Comunidad Autónoma: Andalucía

Provincia: Cádiz

Coordenadas UTM del punto central: Coordenada X: 169.775,32

Coordenada Y: 4.138.433,38

Superficie cartográfica (ha.): 38,661

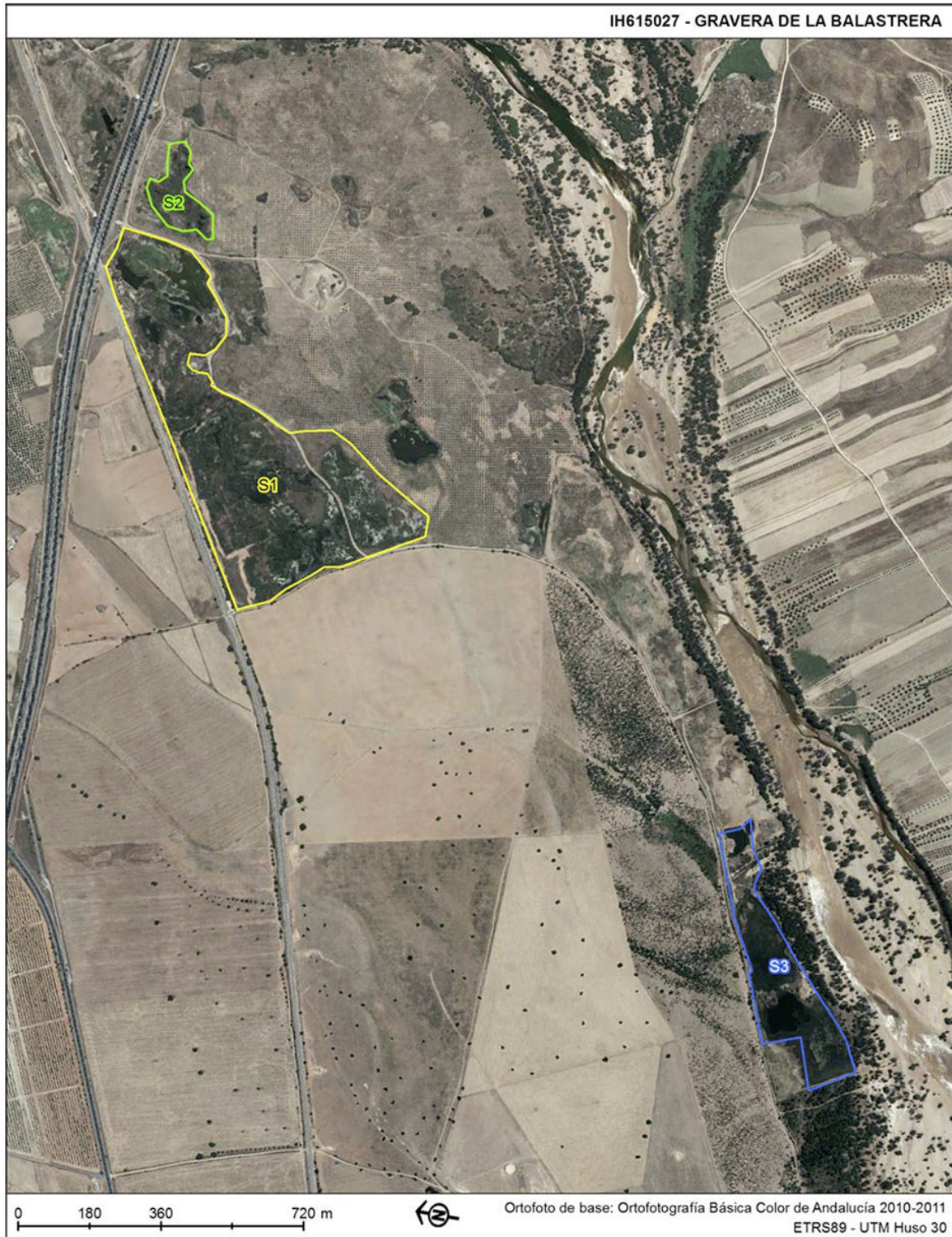

IH615028 - MARISMAS DE ISLA CRISTINA

Comunidad Autónoma: Andalucía

Provincia: Huelva

Coordenadas UTM del punto central: Coordenada X: 114.496,26

Coordenada Y: 4.126.691,46

Superficie cartográfica (ha.): 2.493,777



IH615029 - LAGUNA DE EL PORTIL

Comunidad Autónoma: Andalucía

Provincia: Huelva

Coordenadas UTM del punto central: Coordenada X: 141.005,69

Coordenada Y: 4.126.286,40

Superficie cartográfica (ha.): 15,975



IH615030 - MARISMAS DEL ODIEL

Comunidad Autónoma: Andalucía

Provincia: Huelva

Coordenadas UTM del punto central: Coordenada X: 147.638,53

Coordenada Y: 4.129.227,96

Superficie cartográfica (ha.): 6.630,631



IH615031 - MARISMAS DEL RÍO PIEDRAS Y FLECHA DEL ROMPIDO

Comunidad Autónoma: Andalucía

Provincia: Huelva

Coordenadas UTM del punto central: Coordenada X: 131.344,19

Coordenada Y: 4.129.325,64

Superficie cartográfica (ha.): 2.412,368



IH616013 - LAGUNA DEL CHINCHE

Comunidad Autónoma: Andalucía

Provincia: Jaén

Coordenadas UTM del punto central: Coordenada X: 398.214,33

Coordenada Y: 4.163.652,81

Superficie cartográfica (ha.): 5,408



IH616014 - EMBALSE DE PEDRO MARÍN

Comunidad Autónoma: Andalucía

Provincia: Jaén

Coordenadas UTM del punto central: Coordenada X: 467.310,56

Coordenada Y: 4.196.255,69

Superficie cartográfica (ha.): 289,687

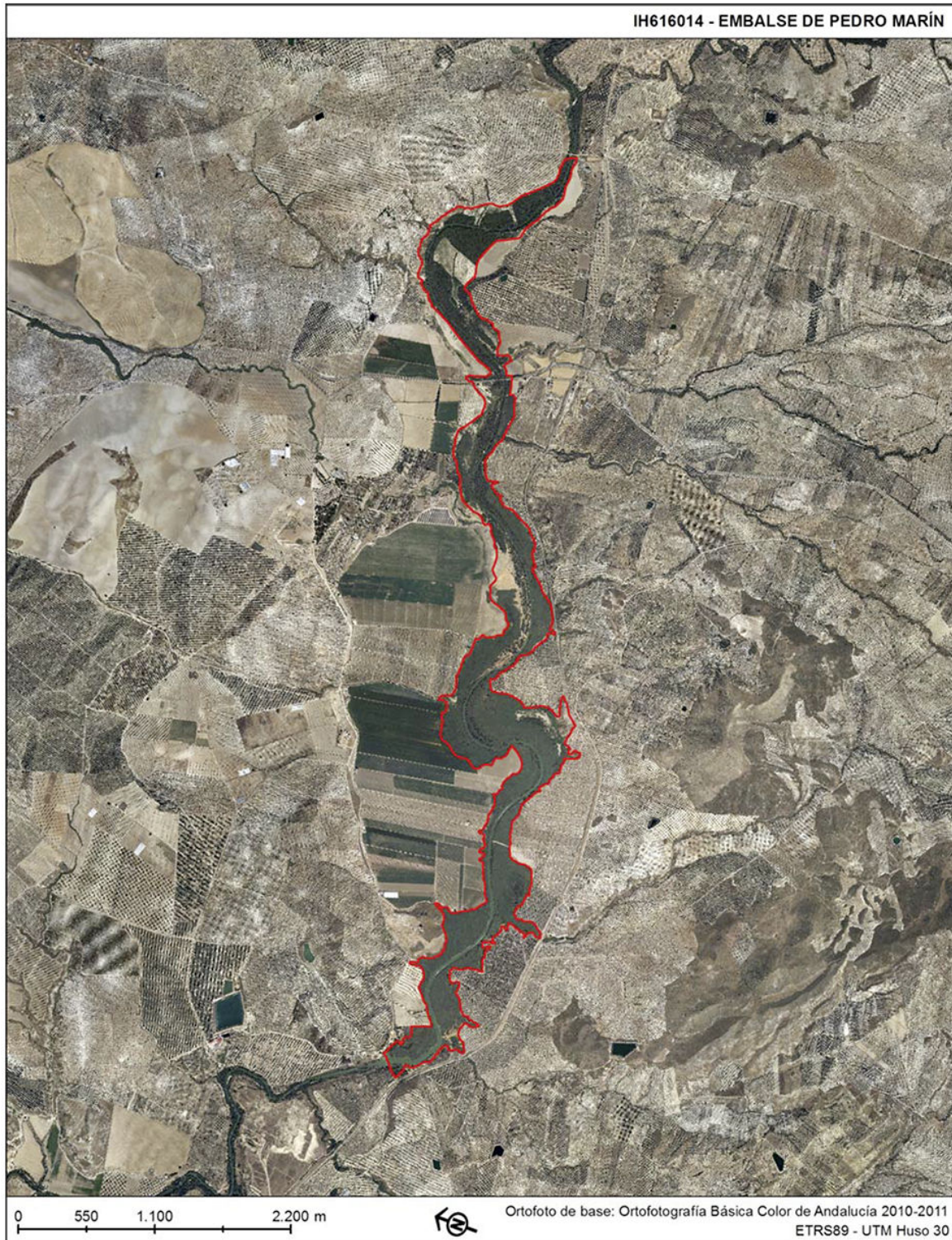

IH616015 - EMBALSE DEL PUENTE DE LA CERRADA

Comunidad Autónoma: Andalucía

Provincia: Jaén

Coordenadas UTM del punto central: Coordenada X: 482.632,25

Coordenada Y: 4.201.340,78

Superficie cartográfica (ha.): 245,861

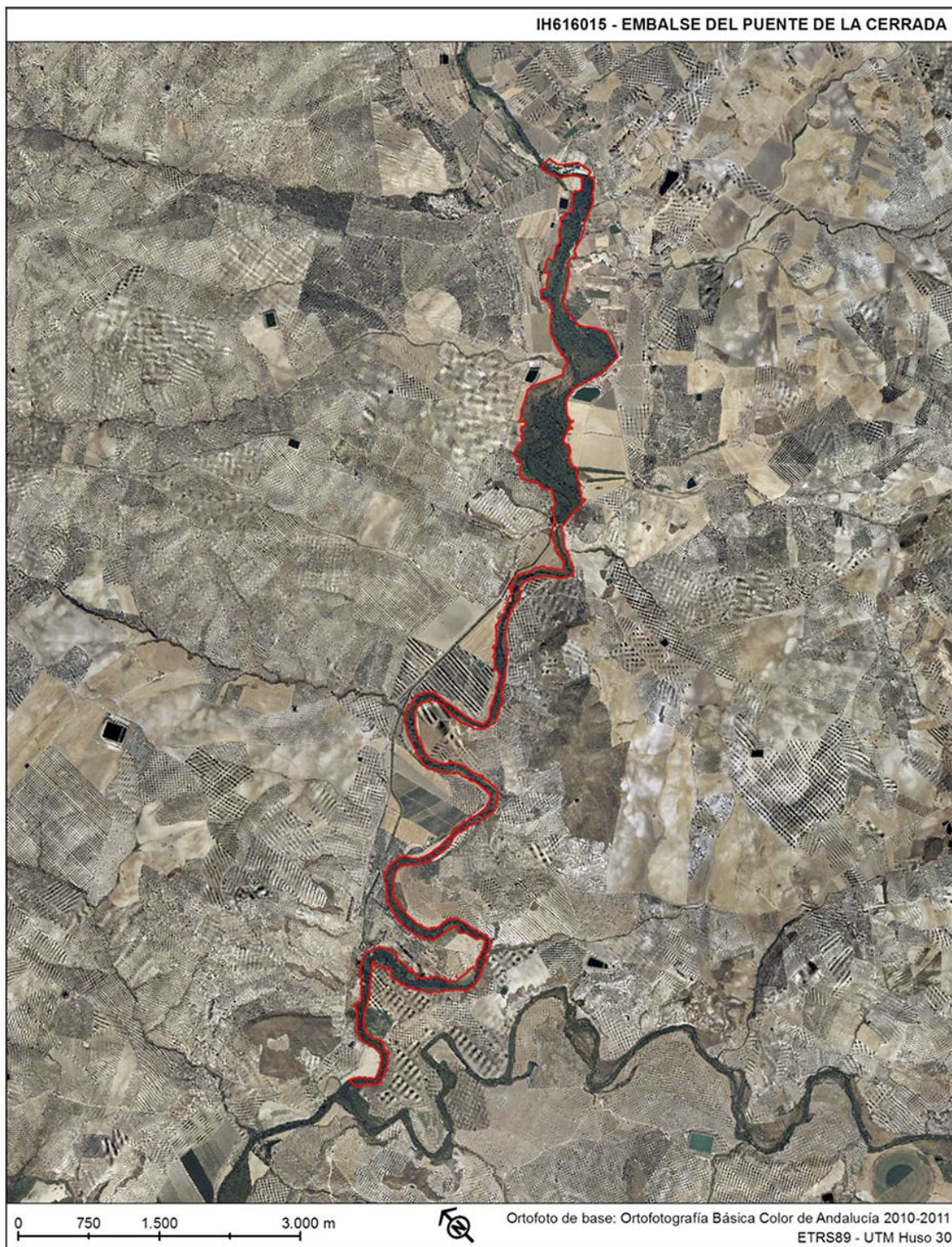

IH616016 - EMBALSE DE DOÑA ALDONZA

Comunidad Autónoma: Andalucía

Provincia: Jaén

Coordenadas UTM del punto central: Coordenada X: 473.964,02

Coordenada Y: 4.198.968,78

Superficie cartográfica (ha.): 294,938

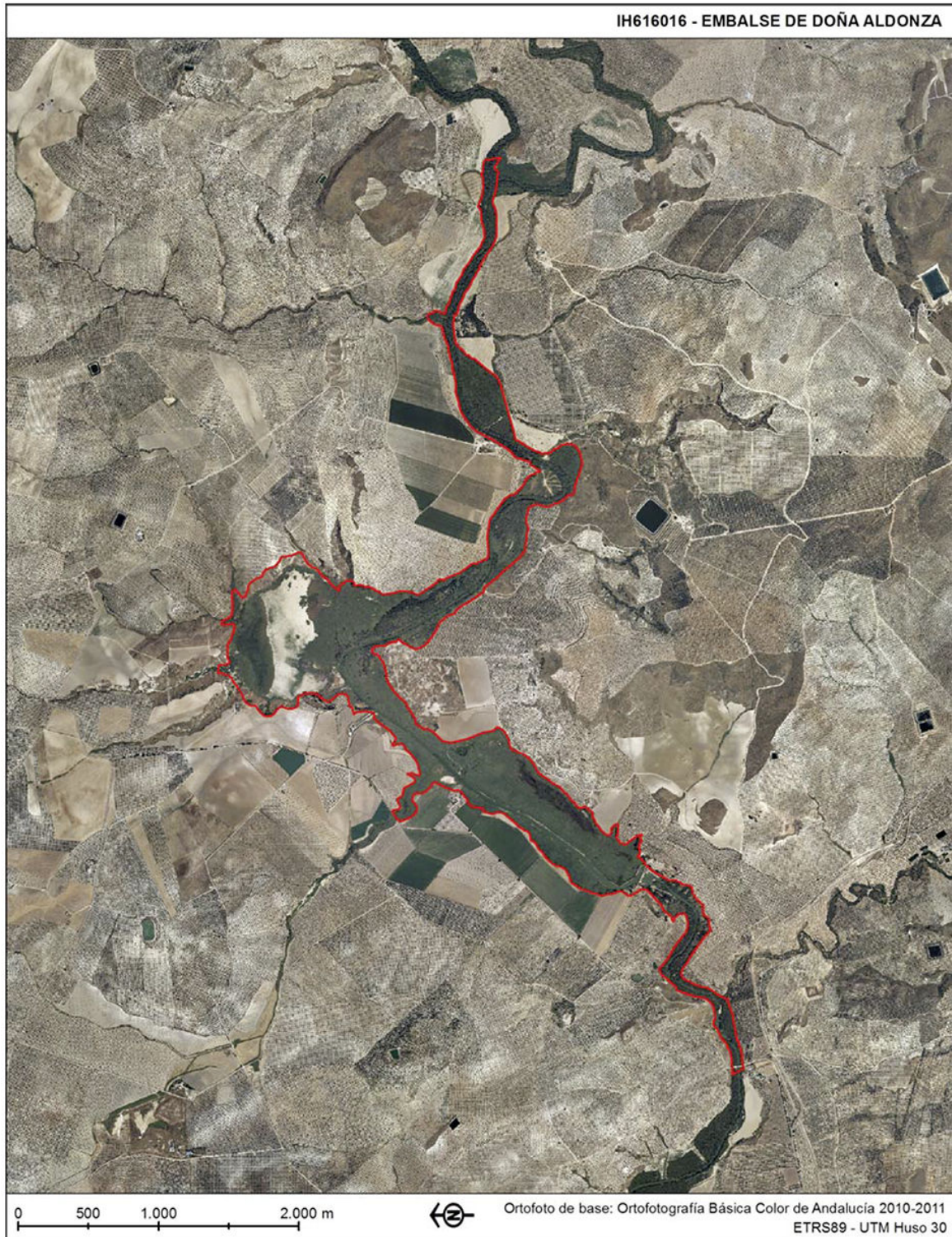

IH616017 - LAGUNA GRANDE

Comunidad Autónoma: Andalucía

Provincia: Jaén

Coordenadas UTM del punto central: Coordenada X: 450.763,31

Coordenada Y: 4.198.435,51

Superficie cartográfica (ha.): 32,469



IH616018 - LAGUNA HONDA

Comunidad Autónoma: Andalucía

Provincia: Jaén

Coordenadas UTM del punto central: Coordenada X: 399.101,19

Coordenada Y: 4.161.861,04

Superficie cartográfica (ha.): 10,879



IH617016 - LAGUNA DE FUENTE DE PIEDRA

Comunidad Autónoma: Andalucía

Provincia: Málaga

Coordenadas UTM del punto central: Coordenada X: 342.810,43

Coordenada Y: 4.108.612,63

Superficie cartográfica (ha.): 1.474,551



IH617017 - LAGUNA DE HERRERA

Comunidad Autónoma: Andalucía

Provincia: Málaga

Coordenadas UTM del punto central: Coordenada X: 359.418,25

Coordenada Y: 4.107.322,22

Superficie cartográfica (ha.): 99,836



IH617018 - LAGUNA SALADA DE CAMPILLOS

Comunidad Autónoma: Andalucía

Provincia: Málaga

Coordenadas UTM del punto central: Coordenada X: 336.020,58

Coordenada Y: 4.100.513,26

Superficie cartográfica (ha.): 15,307



IH617019 - LAGUNA DULCE DE CAMPILLOS

Comunidad Autónoma: Andalucía

Provincia: Málaga

Coordenadas UTM del punto central: Coordenada X: 336.859,28

Coordenada Y: 4.102.240,15

Superficie cartográfica (ha.): 45,409



IH617020 - LAGUNA DE CAMUÑAS

Comunidad Autónoma: Andalucía

Provincia: Málaga

Coordenadas UTM del punto central: Coordenada X: 338.892,90

Coordenada Y: 4.099.919,42

Superficie cartográfica (ha.): 4,666



IH617021 - LAGUNA DE LA RATOSA

Comunidad Autónoma: Andalucía

Provincia: Málaga

Coordenadas UTM del punto central: Coordenada X: 349.065,37

Coordenada Y: 4.118.461,43

Superficie cartográfica (ha.): 22,261



IH617022 - LAGUNA CHICA DE ARCHIDONA

Comunidad Autónoma: Andalucía

Provincia: Málaga

Coordenadas UTM del punto central: Coordenada X: 383.707,54

Coordenada Y: 4.106.613,31

Superficie cartográfica (ha.): 5,357

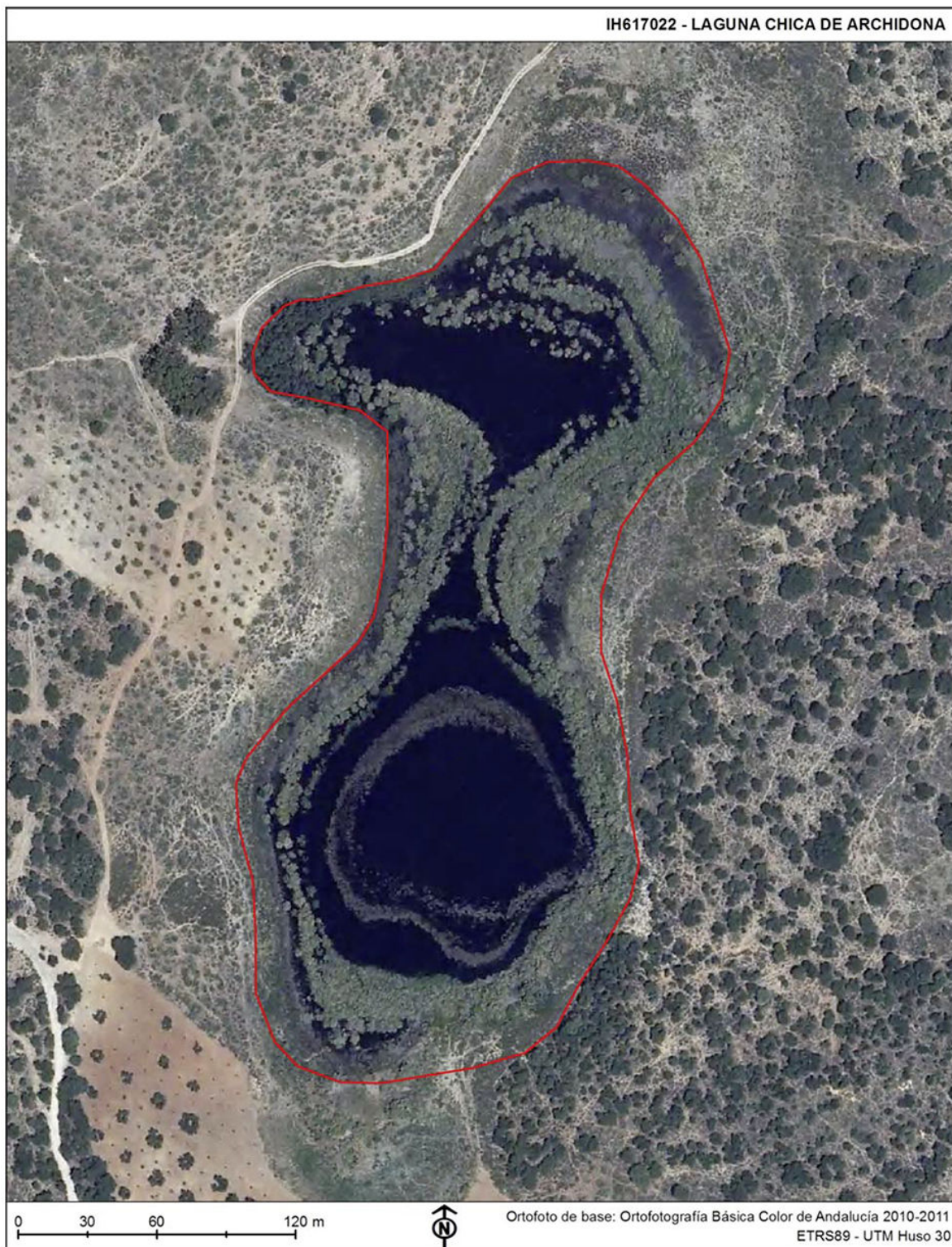

IH617023 - LAGUNA GRANDE DE ARCHIDONA

Comunidad Autónoma: Andalucía

Provincia: Málaga

Coordenadas UTM del punto central: Coordenada X: 384.254,72

Coordenada Y: 4.107.737,30

Superficie cartográfica (ha.): 4,902



IH618015 - LAGUNA DEL GRILLO

Comunidad Autónoma: Andalucía

Provincia: Sevilla

Coordenadas UTM del punto central: Coordenada X: 242.177,47

Coordenada Y: 4.083.507,22

Superficie cartográfica (ha.): 4,788



IH618016 - LAGUNA DEL TERROSILLO

Comunidad Autónoma: Andalucía

Provincia: Sevilla

Coordenadas UTM del punto central: Coordenada X: 313.231,90

Coordenada Y: 4.133.386,87

Superficie cartográfica (ha.): 11,374



IH618017 - HUMEDAL DE CERRO DE LAS CIGÜEÑAS

Comunidad Autónoma: Andalucía

Provincia: Sevilla

Coordenadas UTM del punto central: Coordenada X: 237.301,86

Coordenada Y: 4.118.373,54

Superficie cartográfica (ha.): 5,317



IH618018 - LAGUNA DE RUÍZ SÁNCHEZ

Comunidad Autónoma: Andalucía

Provincia: Sevilla

Coordenadas UTM del punto central: Coordenada X: 315.337,76

Coordenada Y: 4.142.803,33

Superficie cartográfica (ha.): 358,796



IH618019 - LAGUNA DE SAN LÁZARO

Comunidad Autónoma: Andalucía

Provincia: Sevilla

Coordenadas UTM del punto central: Coordenada X: 207.958,35

Coordenada Y: 4.124.043,63

Superficie cartográfica (ha.): 2,313



IH618020 - LAGUNA DE ARJONA

Comunidad Autónoma: Andalucía

Provincia: Sevilla

Coordenadas UTM del punto central: Coordenada X: 248.765,99

Coordenada Y: 4.102.652,96

Superficie cartográfica (ha.): 5,047



IH618021 - LAGUNA DE LA ALCAPARROSA

Comunidad Autónoma: Andalucía

Provincia: Sevilla

Coordenadas UTM del punto central: Coordenada X: 249.531,84

Coordenada Y: 4.104.133,62

Superficie cartográfica (ha.): 7,447



IH618022 - LAGUNA DE ZARRACATÍN

Comunidad Autónoma: Andalucía

Provincia: Sevilla

Coordenadas UTM del punto central: Coordenada X: 250.799,85

Coordenada Y: 4.102.397,15

Superficie cartográfica (ha.): 63,721



IH618023 - LAGUNA DE CALDERÓN GRANDE

Comunidad Autónoma: Andalucía

Provincia: Sevilla

Coordenadas UTM del punto central: Coordenada X: 311.567,72

Coordenada Y: 4.136.323,26

Superficie cartográfica (ha.): 141,573



IH618024 - LAGUNA DE LA BALLESTERA

Comunidad Autónoma: Andalucía

Provincia: Sevilla

Coordenadas UTM del punto central: Coordenada X: 307.222,45

Coordenada Y: 4.137.967,92

Superficie cartográfica (ha.): 60,444



IH618025 - LAGUNA DEL PILÓN

Comunidad Autónoma: Andalucía

Provincia: Sevilla

Coordenadas UTM del punto central: Coordenada X: 241.685,95

Coordenada Y: 4.088.057,76

Superficie cartográfica (ha.): 12,763



IH618026 - LAGUNA DEL TARAJE

Comunidad Autónoma: Andalucía

Provincia: Sevilla

Coordenadas UTM del punto central: Coordenada X: 242.733,45

Coordenada Y: 4.089.694,22

Superficie cartográfica (ha.): 11,799



IH618027 - LAGUNA DE LA GALIANA

Comunidad Autónoma: Andalucía

Provincia: Sevilla

Coordenadas UTM del punto central: Coordenada X: 240.418,12

Coordenada Y: 4.087.249,83

Superficie cartográfica (ha.): 3,917



IH618028 - LAGUNA DEL CHARROAO

Comunidad Autónoma: Andalucía

Provincia: Sevilla

Coordenadas UTM del punto central: Coordenada X: 241.089,19

Coordenada Y: 4.091.886,73

Superficie cartográfica (ha.): 5,005



IH618029 - LAGUNA DE LA CIGARRERA

Comunidad Autónoma: Andalucía

Provincia: Sevilla

Coordenadas UTM del punto central: Coordenada X: 239.893,37

Coordenada Y: 4.087.103,26

Superficie cartográfica (ha.): 11,808



IH618030 - LAGUNA DEL GOSQUE

Comunidad Autónoma: Andalucía

Provincia: Sevilla

Coordenadas UTM del punto central: Coordenada X: 326.931,33

Coordenada Y: 4.110.882,44

Superficie cartográfica (ha.): 39,199

