

GACETA DE MADRID

Año CCXLIII.—Núm. 243

Martes 30 de Agosto de 1904.

Tomo III.—Pág. 729

SUMARIO

Parte oficial.

Ministerio de la Guerra:

Real orden aprobando la expedición por duplicado de un pase de reserva activa que por extravío del primitivo ha sido facilitado por el Capitán general de Cataluña al soldado de Caballería Elicio Novas. Otra ídem id. de un certificado de servicios facilitado por el Capitán general de Castilla la Nueva al sargento de Caballería Basilio Martínez por habersele extraviado la licencia absoluta.

Administración central:

CONSEJO SUPREMO DE GUERRA Y MARINA.—Relación de los retiros declarados por este Consejo durante la primera quincena del mes actual.

ESTADO.—Asuntos Contenciosos.—Anunciando el fallecimiento en el extranjero del súbdito español D. Santiago Landeta.

MARINA.—Anuncios astronómicos que deben insertarse en los calendarios de Valencia.

Dirección de Hidrografía.—Aviso á los Navegantes.

GOBERNACIÓN.—Dirección general de Correos y Telégrafos.—Subastas para la conducción de correspondencia.

INSTRUCCIÓN PÚBLICA.—Orden relativa á los documentos exigibles en las Escuelas Normales para verificar el examen de ingreso.

AGRICULTURA.—Dirección general de Agricultura, Industria y Comercio.—Desestimando una instancia presentada por varios Peritos agrícolas, Ayudantes del servicio agronómico, sobre orden de colocación en el escalafón del Cuerpo.

Administración municipal:

Ayuntamiento constitucional de Palma.—Subasta para la enajenación de los solares edificables procedentes del derribo del baluarte de Zanoguera.

Administración de Justicia:

Edictos de Juzgados especiales, de primera instancia y de jurisdicción de Guerra.

Anuncios y noticias oficiales:

La Buena Fe.
Obra Pia de Revilla de la Cañada.
Observatorio astronómico.—Datos meteorológicos.
Bolsa de Madrid.—Cotización oficial.

Parte no oficial.

Anuncios, santoral y espectáculos.

PARTE OFICIAL

PRESIDENCIA DEL CONSEJO DE MINISTROS

S. M. el REY (Q. D. G.) y Augusta Real Familia continúan sin novedad en su importante salud.

MINISTERIO DE LA GUERRA

REALES ORDENES CIRCULARES

Excmo. Sr.: En vista de un escrito dirigido á este Ministerio por el Capitán general de Cataluña en 5 del actual, dando cuenta de que por extravío del pase de reserva activa del soldado del regimiento Dragones de Santiago, 9.º de Caballería, Elicio Novas Sánchez, se le ha expedido otro por duplicado;

El REY (Q. D. G.) ha tenido á bien aprobar la determinación de la citada Autoridad, y disponer que quede anulado el primitivo pase extraviado, que fué expedido por el Jefe del citado Cuerpo en 20 de Diciembre de 1901 á favor de dicho individuo, hijo de Guillermo y de Martina, natural de Fuente del Fresno (Ciudad Real), perteneciente al reemplazo de 1898, y cuyo pase fué registrado al núm. 215 del folio 72.

De Real orden lo digo á V. E. para su conocimiento y demás efectos. Dios guarde á V. E. muchos años. Madrid 26 de Agosto de 1904.

LINARES

Señor.....

Excmo. Sr.: En vista de un escrito dirigido á este Ministerio por el Capitán general de Castilla la Nueva en 2 del actual, dando cuenta de que por extravío de la licencia absoluta del sargento del regimiento Infantería reserva de Zafra, núm. 71, Basilio Martínez Morán, se le ha facilitado un certificado de servicios;

El REY (Q. D. G.) ha tenido á bien aprobar la determinación de la citada Autoridad y disponer que quede anulada la expresada licencia, que fué expedida por el Jefe del expresado regimiento y autorizada por el Capitán, Mayor accidental, D. Manuel de Salcedo Ruiz en 31 de Enero de 1901 á favor del citado individuo, hijo de Manuel y Celedonia, natural de Casares (León), estando registrado el citado documento con el núm. 19.

De Real orden lo digo á V. E. para su conocimiento y demás efectos. Dios guarde á V. E. muchos años. Madrid 26 de Agosto de 1904.

LINARES

Señor.....

ADMINISTRACIÓN CENTRAL

MINISTERIO DE ESTADO

Asuntos Contenciosos.

El Ministro de España en Santiago de Chile participa á este Ministerio el fallecimiento del súbdito español D. Santiago Landeta, de cuarenta y tres años, natural de Beranzo (Vizcaya), comerciante, dejando escasos bienes.

MINISTERIO DE MARINA

Dirección de Hidrografía.

AVISO Á LOS NAVEGANTES

En cuanto se reciba á bordo este aviso deberán corregirse los planos, cartas y derroteros correspondientes.

OCEANO ATLANTICO DEL NORTE

Africa.

Camerun.—Inauguración de las luces de Debundga, de cabo Nachtigal, de Kribi y de Victoria.—Fondeo de una boya de silbato.

Nachrichten für Seefahrer, nims. 29/1.431. Berlin, 1904.

Núm. 441, 1904.—En la costa de la colonia alemana de Camerun se han encendido las luces que se expresan á continuación:

1.º *Debundga*.—En la punta del cabo Debundscha, en 4º 6' 3" N. y 15º 10' 43" E. Esta luz se enciende á 80 m. sobre el nivel de la pleamar en una torre circular pintada de blanco de 10 m. de altura, la que va unida á la casa de los faroleros; se ve:

Fija blanca entre sus direcciones S. 41º E. al N. 41º W., por el S. y W. (180º). *Fija roja* entre sus direcciones N. 41º W. al N. 20º W. (21º), sector que cubre los peligros situados al N. de Bibundi.

Es visible á una distancia de 16 millas en el sector rojo. La línea de indecisión roja y blanca conduce á la boya de reconocimiento del río del Rey.

2.º *Cabo Nachtigal*.—En el Nachtigal en 3º 57' 8" N. y 15º 24' 52" E. Esta luz, visible á una distancia de 16 millas, luce á 45 m. sobre el nivel de la pleamar en el ángulo E. de una edificación formada por dos torres contiguas pintadas de blanco, que parecen una portada. Se ve con un grupo de dos destellos blancos cada 10 segundos (dos destellos en tres segundos), seguidos de un eclipse de siete segundos entre sus direcciones S. 76º E. al N. 48º W., por el S. y el W. (208º).

3.º *Kribi*.—En la orilla de estribor de la entrada del puerto de Kribi en 2º 56' 24" N. y 16º 6' 25" E.

MINISTERIO DE MARINA

Anuncios astronómicos que deben insertarse en los calendarios de VALENCIA correspondientes al año 1905.

POSICIÓN GEOGRÁFICA DE VALENCIA

Latitud 39° 28' 28" N.
Longitud..... { 23m 19s,6 al E. del Observatorio de San Fernando.
1m 29s,7 al O de Greenwich.

NOTA. Las letras H. M. que están á las cabezas de las columnas en que se dan las horas de los ortos y ocasos del Sol, son respectivamente iniciales de las voces horas, minutos.

Horas de tiempo medio civil oficial á que se verifican los ortos y ocasos del Sol en Valencia el año 1905.

Table with 12 columns for months (Enero to Diciembre) and rows for days (1 to 31). Each cell contains time data for sun rise (Ortos) and set (Ocasos) in H. M. format.

Horas de tiempo medio civil oficial á que se verifican las fases de la Luna en Valencia el año 1905.

Table with 3 columns for months (Enero, Junio, Noviembre) and rows for days (1 to 31). Each cell contains lunar phase information (e.g., Luna nueva, Cuarto creciente) and time.

ECLIPSES DE SOL Y DE LUNA

Febrero 19.

Eclipse parcial de Luna, visible en Valencia.

Principio á 17 horas 54 minutos.
Medio á 19 horas 0 minutos.
Fin á 20 horas 6 minutos.

El principio de este eclipse es visible en casi toda Europa y Africa, en toda el Asia, en la Australia, en el estrecho de Behring, en todo el Océano Indico, en parte del Pacifico, en el Mediterraneo, en gran parte del Mar Polar Artico y en parte del Antártico.

El fin de este eclipse es visible en toda Europa, Asia y Africa y en casi toda la Australia, en el Océano Indico, en parte del Pacifico, en el Mediterraneo, en parte del Océano Atlántico, en gran parte del Mar Polar Artico y en parte del Antártico.

Valor de la máxima fase ó parte eclipsada de la Luna, contada desde la parte boreal del limbo, 0,46; tomando como unidad el diámetro de la Luna.

El primer contacto de la sombra con la Luna se verificará

en un punto del limbo de ésta, que dicta 53° de su vértice boreal hacia Oriente (visión directa).
El último contacto de la sombra con la Luna se verificará en un punto del limbo de ésta, que dicta 23° de su vértice boreal hacia Occidente y 32° de su vértice superior hacia la izquierda (visión directa).

Marzo 5.

Eclipse anular de Sol invisible en Valencia.

El eclipse principia, en la Tierra, á 13h 54m 6, tiempo medio astronómico de San Fernando, y el primer lugar que lo ve se halla en la longitud de 59° 33' al E. de San Fernando y latitud 38° 30' S.

El eclipse central principia, en la Tierra, á 15h 11m 1, tiempo medio astronómico de San Fernando, y el primer lugar que lo ve se halla en la longitud de 37° 31' al E. de San Fernando y latitud 52° 6, S.

El eclipse central á mediodía sucede á 16h 26m 7, tiempo

Día 28. Luna nueva á 6 horas 58 minutos, en Escorpio.

Noviembre.

Día 4. Cuarto creciente á 1 hora 39 minutos, en Acuario.
Día 12. Luna llena á 5 horas 11 minutos, en Tauro.
Día 20. Cuarto menguante á 1 hora 34 minutos, en Leo.
Día 26. Luna nueva á 16 horas 47 minutos, en Sagitario.

Diciembre.

Día 3. Cuarto creciente á 18 horas 38 minutos, en Piscis.
Día 11. Luna llena á 23 horas 25 minutos, en Géminis.
Día 19. Cuarto menguante á 12 horas 9 minutos, en Virgo.
Día 26. Luna nueva á 4 horas 4 minutos, en Capricornio

ENTRADA DEL SOL EN LOS SIGNOS DEL ZODIACO

Día 20 de Enero, Sol en Acuario.
Día 19 de Febrero, Sol en Piscis.
Día 21 de Marzo, Sol en Aries.—Primavera.
Día 20 de Abril, Sol en Tauro.
Día 21 de Mayo, Sol en Géminis.
Día 22 de Junio, Sol en Cáncer.—Estío.
Día 23 de Julio, Sol en Leo.—Canicula.
Día 23 de Agosto, Sol en Virgo.
Día 23 de Septiembre, Sol en Libra.—Otoño.
Día 24 de Octubre, Sol en Escorpio.
Día 22 de Noviembre, Sol en Sagitario.
Día 22 de Diciembre, Sol en Capricornio.—Invierno.

CUATRO ESTACIONES

La Primavera entra el día 21 de Marzo á 6 horas 58 minutos.
El Estío el 22 de Junio á 2 horas 52 minutos.
El Otoño el 23 de Septiembre á 17 horas 30 minutos.
El Invierno el 22 de Diciembre á 12 horas 4 minutos.

medio astronómico de San Fernando, en la longitud de 116° 13' al E. de San Fernando y latitud 43° 20' S.

El eclipse central termina, en la Tierra, á 18h 24m 1, tiempo medio astronómico de San Fernando, y el último lugar que lo ve se halla en la longitud de 178° 50' al E. de San Fernando y latitud 18° 22' S.

El eclipse termina, en la Tierra, á 19h 40m 6, tiempo medio astronómico de San Fernando, y el último lugar que lo ve se halla en la longitud de 158° 13' al E. de San Fernando y latitud 1° 37' S.

Este eclipse es visible en la Australia, gran parte del Océano Indico y del Mar Polar Antártico.

Agosto 15.

Eclipse parcial de la Luna, visible en Valencia.

Principio á 2 horas 39 minutos.
Medio á 3 horas 41 minutos.
Fin á 4 horas 43 minutos.

El principio de este eclipse es visible en gran parte de Eu-

Observatorio de Madrid.

Observaciones meteorológicas del día 29 de Agosto de 1904.

Table with columns: HORAS, ALTURA del barómetro reducida á 0° y en milímetros, TERMÓMETRO (Seco, Humedecido), Tensión del vapor acuoso, Humedad relativa, DIRECCIÓN y clase del viento, ESTADO del cielo.

Table with columns: Temperatura máxima del aire á la sombra, Idem mínima, Diferencia, Temperatura máxima al sol, Idem id. dentro de una esfera de cristal, Diferencia, Temperatura máxima á cielo descubierto, Idem mínima idem, Diferencia.

Datos meteorológicos del día 29 de Agosto de 1904, según los telegramas recibidos en el Observatorio de Madrid de las observaciones verificadas dicho día en varios puntos de España, á las nueve de la mañana, y en otros del extranjero, á las siete.

Large table with columns: LOCALIDADES, BARÓMETRO (A 0°, Diferencia), VIENTO (Dirección, Fuerza), ESTADO del cielo, TERMÓMETRO (Seco, Humedecido, Diferencia de temperatura á igual hora de la víspera), EN LAS 24 HORAS (Temperatura máxima, mínima, Lluvia en milímetros), ESTADO del mar.

BOLSA DE MADRID. Cotización oficial del día 29 de Agosto de 1904, comparada con la del día anterior. Table with columns: FONDOS PUBLICOS, CAMBIO AL CONTADO (Día 27, Día 29).

FONDOS PUBLICOS. Table with columns: FONDOS PUBLICOS, CAMBIO AL CONTADO (Día 27, Día 29).

CAMBIO AL CONTADO. FONDOS PUBLICOS. Table with columns: Bancos y Sociedades, Día 27, Día 29.

Resumen general de pesetas nominales negociadas. Table with columns: Deuda perpetua al 4 por 100 interior, Idem id. al 5 por 100 amortizable, Banco Hipotecario, Acciones del Banco de España, Idem del Banco Hipotecario de España, Idem del Banco de Castilla, Idem del Banco Hispano-Americano, Idem Español de Crédito, Idem de la Compañía Arrendataria de Tabacos.

Cambios oficiales sobre plazas extranjeras. Paris, á la vista, 37'70. Londres, á la vista, libra esterlina, 34'75.

PARTE NO OFICIAL. Desde el día 1.º de Julio se hallan establecidas las OFICINAS de IMPRENTA de este periódico en la calle de PONTEJOS, 8, entresuelo.

ANUNCIOS

LA MARGARITA EN LOECHES.—COMO PURGANTE, depurativa, antiséptica y curativa, no tiene rival el Agua de Loeches.—Curación segura del herpetismo y en general de las enfermedades de la piel.—Sólo se vende el agua en botellas.—Nunca á medida.—Establecimiento de baños de la misma Agua en Loeches.—Depósito: Jardines, 15, Madrid. Z-14

Guía oficial de España para el año 1904. Se halla de venta en la Administración de la GACETA DE MADRID, calle de Pontejos, 8, entresuelo, á los siguientes precios:

Table with columns: Primera clase, Segunda clase, Pesetas.

SOCIEDAD ANGLO-ESPAÑOLA DE MOTORES, GASÓgenos y maquinaria general (antes Julius G. Neville).—Sociedad anónima.—Domicilio: Madrid-Mahón.—Talleres: en Mahón.—Central: Madrid, Salón del Prado 14.—Local

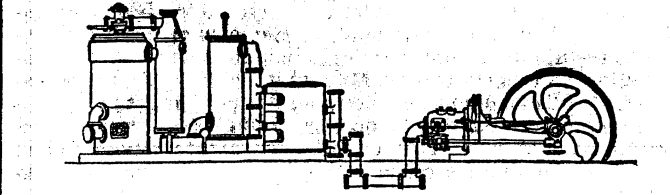

de Exposición de Maquinaria: Alcalá, 33 y 35.—Sucursal: Barcelona, Plaza Palacio, 11.—Motores de gas, petróleo, gasolina, etc.—Gasógenos, sistema Crossley y Downson.—Instalaciones completas eléctricas.—Bombas.—Calefacción.—Material para ferrocarriles y minas.

GRANDES ALMACENES DE CARRUAJES DE LOS SUCESORES de MIRA.—Paseo del Cisne, 23; Alfonso X, 1 y 5, y Rafael Calvo, 5.—Teléfono 2.367.—Madrid.

CASA FUNDADA EN 1866. Siempre más de doscientos carruajes á la venta, nuevos y de ocasión, de las primeras marcas nacionales y extranjeras. Guarniciones.—Reparación y conservación de carruajes.—Exportación á provincias.

SANTOS DEL DÍA

Santa Rosa de Lima, virgen; Santos Felix y Adaneto, mártires, y Santa Gaudencia, virgen y mártir.

ESPECTÁCULOS

TEATRO Y JARDINES DEL BUEN RETIRO.—9 n.—(Beneficio de la Sra. Joffano).—Geisha. Intermedios en el jardín por la banda del regimiento de Covadonga.—Círculo de hierro.

Imprenta de la «Gaceta de Madrid». PONTEJOS, 8.—Teléfono 75.